

DIÁRIO OFICIAL



PAULO CESAR HARTUNG GOMES
GOVERNADOR

Vitória - Quarta-feira - 14 de Maio de 2003

Poder Executivo

GOVERNADORIA DO ESTADO

LEI COMPLEMENTAR Nº 261
O GOVERNADOR DO ESTADO DO
ESPÍRITO SANTO

Cria a Secretaria de Estado de Desenvolvimento Econômico e Turismo – SEDETUR, extingue a Secretaria de Estado do Turismo – SETUR e dá outras providências.

Faço saber que a Assembléia Legislativa decretou e eu sanciono a seguinte Lei:

Art. 1º - Fica criada e incluída na estrutura organizacional básica do Poder Executivo, nos termos da Lei nº 3.043, de 31.12.1975, a Secretaria de Estado de Desenvolvimento Econômico e Turismo – SEDETUR, órgão de primeiro escalão hierárquico.

Art. 2º - A Secretaria de Estado de Desenvolvimento Econômico e Turismo – SEDETUR é de natureza substantiva e tem por finalidade propor e implantar projetos que direcionem o desenvolvimento da economia capixaba; fortalecer a economia e a ampliação da renda per capita; coordenar estudos e ações voltadas para a elevação do grau de produtividade, competitividade e qualidade dos bens e serviços produzidos no Estado; analisar e avaliar a economia do Estado com vistas a atrair, localizar e manter investimentos industriais; buscar parcerias com investidores institucionais na formulação de novos programas de apoio ao setor produtivo; coordenar e executar a política de fomento ao turismo no âmbito estadual, em consonância com as diretrizes governamentais.

Parágrafo único. A condição

de secretaria de natureza substantiva implica num funcionamento nitidamente voltado para as atividades finalísticas específicas do setor, sem prejuízo das atividades meio de recursos humanos, administração geral, planejamento e orçamento e financeira.

Art. 3º - As atividades da Secretaria de Estado do Turismo – SETUR ficam transferidas para a Secretaria de Estado de Desenvolvimento Econômico e Turismo – SEDETUR.

Art. 4º - Ficam transferidos para a Secretaria de Estado de Desenvolvimento Econômico e Turismo – SEDETUR os servidores, o acervo de bens móveis, os materiais de consumo, os equipamentos, as máquinas e instalações e os direitos e as obrigações da Secretaria de Estado do Turismo – SETUR.

Art. 5º - O cargo de Secretário de Estado do Turismo, S/R passa a intitular-se Secretário de Estado de Desenvolvimento Econômico e Turismo, S/R.

Art. 6º - O Fundo de Fomento do Turismo – FUNTUR, criado pela Lei Complementar nº 192, de 22.11.2000, fica transferido para a Secretaria de Estado de Desenvolvimento Econômico e Turismo – SEDETUR.

Art. 7º - O Conselho de Desenvolvimento da Região Norte do Espírito Santo – CODENOR, criado pela Lei Complementar nº 135, de 22.12.1998, passa a integrar o nível de direção superior da estrutura organizacional básica da Secretaria de Estado de Desenvolvimento Econômico e Turismo – SEDETUR.

Art. 8º Ficam transferidas da

Secretaria de Estado de Desenvolvimento de Infra-Estrutura e dos Transportes – SEDIT para a Secretaria de Estado de Desenvolvimento Econômico e Turismo – SEDETUR, as atividades da Gerência para Assuntos do Petróleo e da Gerência de Políticas Energéticas.

Parágrafo único. Fica transferido da Secretaria de Estado de Desenvolvimento de Infra-Estrutura e dos Transportes – SEDIT para a Secretaria de Estado de Desenvolvimento Econômico e Turismo – SEDETUR, 01(um) cargo de provimento em comissão de Gerente, ref. QCE-03.

Art. 9º - A estrutura organizacional básica da Secretaria de Estado de Desenvolvimento Econômico e Turismo – SEDETUR é a seguinte:

I – nível de direção superior:

- a) a posição do Secretário de Estado de Desenvolvimento Econômico e Turismo;
- b) o Conselho de Desenvolvimento da Região Norte do Espírito Santo – CODENOR.

II – nível de assessoramento:

- a) gabinete do Secretário;
- b) assessoria especial.

III – nível de gerência:

- a) a posição do Subsecretário de Estado do Turismo;
- b) a posição do Subsecretário de Estado de Indústria e Serviços.

IV – nível de atuação instrumental:

- a) grupo de administração setorial;
- b) grupo financeiro setorial;
- c) grupo de planejamento e orçamento.

V – nível de execução programática:

- a) gerência de arranjos produtivos;

- b) gerência de novos negócios;
- c) gerência de *marketing* turístico;
- d) gerência de estudos e projetos turísticos;
- e) gerência do PRODETUR;
- f) gerência de estudos e projetos em mineração.

Art. 10. A representação gráfica da estrutura organizacional básica da Secretaria de Estado de Desenvolvimento Econômico e Turismo – SEDETUR é a constante do Anexo I, que integra a presente Lei Complementar.

Art. 11. As atribuições do Secretário de Estado, Subsecretário de Estado, do Gabinete do Secretário, dos Grupos de Administração Setorial, Financeiro e de Planejamento e Orçamento são as contidas nos artigos 36, 39, 40, 41, 42, 46 e 47 da Lei nº 3.043, de 31.12.1975.

Art. 12. À Assessoria Especial compete assessorar o Secretário da Pasta e as demais unidades da secretaria, sob forma de estudos, projetos, pareceres, pesquisas, exposição de motivos, análises, redação e interpretação de textos legais e normativos; articular com a Procuradoria-Geral do Estado, visando à solução homogênea dos problemas de ordem legal; representar o Secretário em eventos, reuniões, comissões e outras ocasiões que se fizerem necessárias; assessorar o Secretário da Pasta nas suas relações com as entidades vinculadas; outras atividades correlatas.

Art. 13. À Gerência de Arranjos Produtivos compete formular e propor políticas públicas para o desenvolvimento da produção dos setores industrial e de serviços do Estado; formular propostas para a

política energética do Estado; acompanhar e executar os projetos e as ações voltadas para o aumento da competitividade das cadeias produtivas, articulando, para tanto, a participação do Governo e do setor privado; manter articulação com órgãos e entidades públicas e instituições privadas, visando o permanente aperfeiçoamento das ações governamentais, em relação ao desenvolvimento do setor produtivo; coordenar estudos e ações voltadas para a elevação do grau de produtividade, competitividade e qualidade dos bens e serviços produzidos no Estado; realizar trabalho articulado com outros organismos públicos e privados, visando estudar e propor soluções para aumentar a competitividade do Estado; outras atividades correlatas.

Art. 14. À Gerência de Novos Negócios compete atrair novas empresas para o Estado; apoiar a implantação de projetos difusores do desenvolvimento no Estado; propor critérios para o apoio governamental à implantação de novos investimentos no Estado; promover e divulgar as oportunidades oferecidas pelo Estado nos mercados interno e externo; acompanhar junto ao Governo Federal os projetos e ações na área de comércio exterior; outras atividades correlatas.

Art. 15. À Gerência de *Marketing* Turístico compete promover uma política de *marketing*, objetivando a expansão do fluxo turístico no âmbito estadual; executar e promover, em parceria com entidades públicas e privadas, as ações de promoção, propaganda e publicidade do potencial turístico do Estado, em níveis regional, nacional e internacional; captar e apoiar a realização de eventos de interesse do Estado; promover a organização dos acervos fotográfico e audiovisual do potencial turístico do Estado; promover a identificação de novos produtos, objetivando oferecer alternativas para fortalecimento da promoção e venda do produto turístico do Espírito Santo; viabilizar estudos que visem a captação de recursos e obtenção de incentivos de forma a fomentar o setor turístico; outras atividades correlatas.

Art. 16. À Gerência de Estudos e Projetos Turísticos compete promover ações que visem a elaboração do Plano de Desenvolvimento Turístico do Espírito Santo; executar cadastramento, classificação,

habilitação, controle de qualidade e fiscalização das empresas prestadoras de serviços turísticos, instituições de ensino, credenciamento de profissionais do setor, de acordo com as normas e padrões definidos pelo Governo Federal; promover e articular ações visando implementar um programa de capacitação profissional; promover campanhas de sensibilização e conscientização turística, apresentando o turismo como oportunidade de geração de emprego e renda; promover, elaborar e coordenar as atividades do Plano Nacional de Municipalização do Turismo, no âmbito estadual; promover a elaboração de estudos e pesquisas sobre a oferta e demanda turística, definindo as características dos principais mercados emissores, regionais, nacionais e internacionais para o Estado; fomentar juntamente com o Banco de Desenvolvimento do Espírito Santo, municípios e *trade* turístico, a implantação de uma bolsa negócios turísticos do Estado, visando a captação de investimentos externos para o setor no Estado, divulgar o artesanato capixaba na atividade turística; planejar, coordenar e apoiar a elaboração de projetos para a implementação de sinalização turística no Estado; outras atividades correlatas.

Art. 17. À Gerência do PRODETUR compete dirigir, organizar, supervisionar, coordenar e controlar as atividades da Unidade Executora Estadual do PRODETUR NE II – UEE/ES, representando-a junto aos demais órgãos do Estado, entidades e instituições externas; implementar uma política de captação de recursos financeiros junto a organismos nacionais e internacionais que assegurem e viabilizem a execução de projetos voltados para o desenvolvimento do turismo do Estado do Espírito Santo; outras atividades correlatas.

Art. 18. À Gerência de Estudos e Projetos em Mineração compete planejar, dirigir, orientar, coordenar e executar as atividades relacionadas à economia e ao desenvolvimento mineral, bem como à sistematização e à integração dos dados geológicos dos depósitos minerais; promover ações que englobem a elaboração de um Plano de Desenvolvimento na Área de Mineração no Espírito Santo; executar o cadastramento, classificação, habilitação, controle de qualidade e fiscalização das empresas prestadoras de serviço em mineração, bem como o

credenciamento dos profissionais do setor e a implementação de um programa de capacitação profissional; acompanhar, analisar e divulgar o desempenho da economia mineral capixaba, mantendo serviços de estatística da produção e do comércio de bens minerais; formular e propor diretrizes para a orientação da política mineral; fomentar a produção mineral e estimular o uso racional e eficiente dos recursos minerais; fomentar a pequena empresa de mineração; outras atividades correlatas.

Art. 19. Os Grupos Setoriais de Administração, Planejamento e Orçamento e Financeiro ficam transferidos da Secretaria de Estado do Turismo – SETUR e passam a integrar em nível de atuação instrumental a estrutura organizacional básica da Secretaria de Estado de Desenvolvimento Econômico e Turismo – SEDETUR, com os seus respectivos cargos comissionados.

Parágrafo único. Os Grupos Setoriais previstos no órgão criado pela presente Lei Complementar, em nível de atuação institucional, constituem extensões da estrutura organizacional das respectivas secretarias de natureza instrumental, na forma do § 1º do art. 50 e art. 51 §§ 1º e 2º da Lei nº 3.043, de 31.12.1975.

Art. 20. Ficam criados e incluídos no Quadro do Serviço Civil do Poder Executivo Estadual os cargos de provimento em comissão, com suas nomenclaturas, quantitativos, referências e valores previstos no Anexo II, que integra a presente Lei Complementar, para atender às necessidades de funcionamento das unidades organizacionais da SEDETUR.

Art. 21. Ficam extintos os cargos de provimento em comissão da Secretaria de Estado do Turismo – SETUR e da Secretaria de Estado do Governo – SEG, com suas nomenclaturas, quantitativos, referências e valores previstos no Anexo III, que integra a presente Lei Complementar.

Art. 22. Fica extinta a Secretaria de Estado do Turismo – SETUR, criada pela Lei Complementar nº 192, de 23.11.2000.

Art. 23. A Presidência da Agência de Desenvolvimento em Rede do Espírito Santo – ADERES será exercida pelo Secretário de Estado de Desenvolvimento Econômico e Turismo.

Art. 24. Fica o Poder Executivo autorizado a promover, mediante decreto, a vinculação das entidades integrantes da administração indireta às Secretarias de Estado, para os efeitos previstos no art. 7º, § 2º e no art. 92 da Lei nº 3.043, de 31.12.1975.

Art. 25. Fica o Poder Executivo autorizado a abrir os créditos adicionais necessários ao cumprimento desta Lei Complementar, utilizando os saldos orçamentários da extinta SETUR e os saldos orçamentários das ações desenvolvidas pelas Gerências transferidas da SEDIT.

Art. 26. Fica o Poder Executivo autorizado a promover as alterações no Plano Plurianual para o quadriênio 2000-2003, necessárias ao cumprimento desta Lei Complementar.

Art. 27. Fica o Poder Executivo autorizado a regulamentar a presente Lei Complementar no prazo de noventa dias, a contar da data de sua publicação.

Art. 28. Esta Lei Complementar entra em vigor na data de sua publicação.

Ordeno, portanto, a todas as autoridades que a cumpram e a façam cumprir como nela se contém.

O Secretário de Estado da Justiça faça publicá-la, imprimir e correr.

Palácio Anchieta, em Vitória, em 13 de Maio de 2003.

PAULO CESAR HARTUNG GOMES
Governador do Estado

LUIZ FERRAZ MOULIN
Secretário de Estado da Justiça

GUILHERME GOMES DIAS
Secretário de Estado do Planejamento, Orçamento e Gestão

NEIVALDO BRAGATO
Secretário de Estado do Governo

ANEXO I – a que se refere o Art. 10

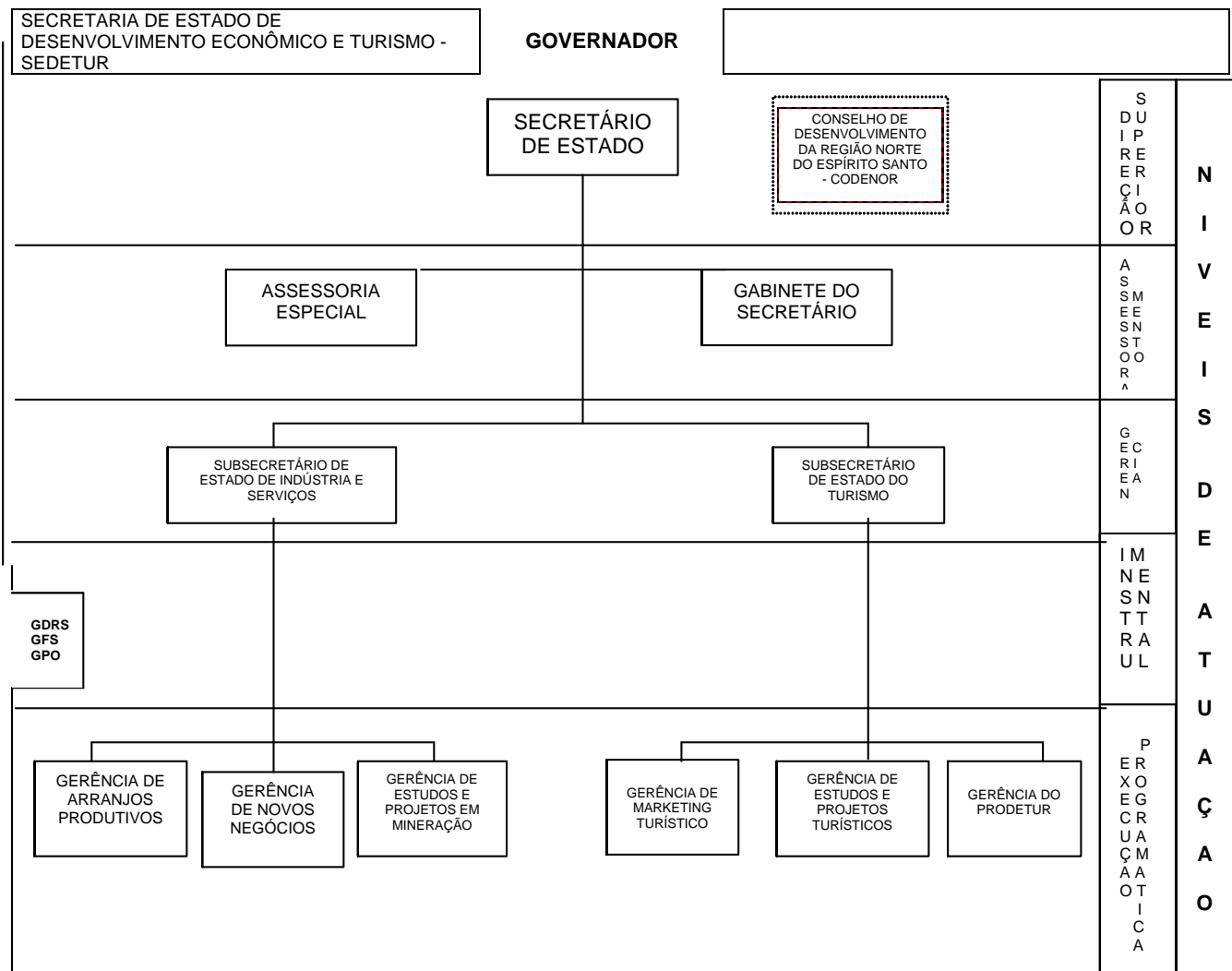

LEGENDA



ÓRGÃO COLEGIADO

ANEXO II

CARGOS DE PROVIMENTO EM COMISSÃO CRIADOS, A QUE SE REFERE O ART. 20.

Nomenclatura	Quant.	Ref.	Valor	Valor Total
Subsecretário de Estado	02	QCE-02	3.750,00	7.500,00
Gerente	05	QCE-03	3.000,00	15.000,00
Assessor Especial Nível I	07	QCE-04	2.250,00	15.750,00
Assessor Especial Nível II	02	QCE-05	1.500,00	3.000,00
Chefe de Gabinete	01	QC-02	867,35	867,35
Secretária Sênior	01	QC-04	512,64	512,64
Motorista de Gabinete II	02	QC-07	231,88	463,76
TOTAL	20			43.093,75

ANEXO III

CARGOS DE PROVIMENTO EM COMISSÃO EXTINTOS, A QUE SE REFERE O ART. 21.

Nomenclatura	Quant.	Ref.	Valor	Valor Total	Órgão
Subsecretário de Estado	02	QCE-02	3.750,00	7.500,00	SETUR
Assessor Especial Nível III	01	QCE-01	4.500,00	4.500,00	SETUR
Assessor Especial Nível I	04	QCE-04	2.250,00	9.000,00	SETUR
Assessor Especial Nível II	02	QCE-05	1.500,00	3.000,00	SETUR
Assessor Especial Nível IV	01	QCE-03	3.000,00	3.000,00	SEG
Gerente	03	QCE-03	3.000,00	9.000,00	SETUR
Assessor Técnico	04	QC-02	867,35	3.469,40	SETUR
Chefe de Gabinete	01	QC-02	867,35	867,35	SETUR
Secretária Sênior	04	QC-04	512,64	2.050,56	SETUR
Agente de Serviço II	01	QC-06	302,07	302,07	SETUR
Motorista de Gabinete II	02	QC-07	231,88	463,76	SETUR
TOTAL	25			43.153,14	

REPERCUSSÃO FINANCEIRA DO PROJETO DE CRIAÇÃO DA SECRETARIA DE ESTADO DE DESENVOLVIMENTO ECONÔMICO E TURISMO – SEDETUR

	Valores em R\$
1. CRIAÇÃO DE CARGOS COMISSIONADOS (ANEXOS II)	40.093,75
2. EXTINÇÃO DE CARGOS COMISSIONADOS DA SETUR (ANEXO III)	43.153,14
ECONOMIA GERADA COM A IMPLANTAÇÃO DO PROJETO (ITEM 2 – ITEM 1)	59,39

DECRETO Nº 1149-R

Dispõe sobre a transferência e transformação de cargos de provimento em comissão, no âmbito da Administração Pública Estadual, sem elevação da despesa fixada.

O GOVERNADOR DO ESTADO DO ESPÍRITO SANTO, no uso das atribuições que lhe confere o art. 91, inciso III e V, da Constituição Estadual, e tendo em vista o que consta no artigo 84, inciso VI, letra "a" da Constituição Federal de 1988, com a redação conferida pela emenda constitucional nº 32 de 2001, combinado com a Lei Complementar nº 140, de 15 de janeiro de 1999 e Lei Complementar nº 175, de 09 de fevereiro de 2000.

DECRETA:

Art. 1º Visando atender às necessidades específicas da Superintendência dos Projetos de Polarização Industrial – SUPPIN e sem implicar aumento da despesa, ficam transformados os cargos de provimento em comissão constantes do anexo I, que integra o presente Decreto.

Art. 2º O quadro de demonstração da origem e aplicação dos recursos da estrutura de cargos comissionados de que trata o presente Decreto e o quadro geral dos cargos de provimento em comissão transformados para a Superintendência dos Projetos de Polarização Industrial – SUPPIN, são os constantes do anexo II, que integra o presente Decreto.

Art. 3º Visando atender às

necessidades específicas da Secretaria de Estado do Governo – SEG e sem implicar aumento da despesa, ficam transferidos e transformados da Secretaria de Estado de Turismo – SETUR para a Secretaria Estado do Governo – SEG os cargos de provimento em comissão constantes do anexo III, que integra o presente Decreto.

Art. 4º O quadro de demonstração da origem e aplicação dos recursos da estrutura de cargos comissionados de que trata o presente Decreto e o quadro geral dos cargos de provimento em comissão transformados para a Secretaria de Estado do Governo – SEG, são os constantes do anexo IV, que integra o presente Decreto.

Art. 5º Ficam transformados 02 (dois) cargos de provimento em comissão de Assessor Especial Nível

III, ref. QCE – 01, integrantes da estrutura organizacional básica da Secretaria de Estado do Governo – SEG em 02 (dois) cargos de Assessor Especial Nível IV, ref. QCE – 03 e 02 (dois) cargos de Assessor Especial Nível II, ref. QCE – 05, sem acarretar elevação da despesa fixada.

Art. 6º Este Decreto entra em vigor na data de sua publicação.

Art. 7º Revogam-se as disposições em contrário.

Palácio Anchieta, em Vitória, aos 13 dias de maio de 2003, 182º da Independência, 115º da República e 469º do Início da Colonização do Solo Espírito-santense.

PAULO CESAR HARTUNG GOMES
Governador do Estado

ANEXO I

Cargos de Provimento em Comissão TRANSFORMADOS, a que se refere o artigo 1º.

CARGOS PARA TRANSFORMAÇÃO						CARGOS TRANSFORMADOS					
Nomenclatura	Ref.	Vencimento	Quant.	Soma da despesa	Órgão de Origem	Nomenclatura	Ref.	Vencimento	Quant.	Soma da Despesa	Órgão de Destino
ASSESSOR TÉCNICO	QC-02	867,35	03	2.602,05	SUPPIN	ASSESSOR ESPECIAL NÍVEL II	QCE-05	1.500,00	02	3.000,00	SUPPIN
COORDENADOR	QC-02	867,35	02	1.734,70	SUPPIN	CHEFE DE DEPARTAMENTO	QC-03	666,81	05	3.334,05	SUPPIN
CHEFE DE DEPARTAMENTO	QC-04	512,64	05	2.563,20	SUPPIN	ASSISTENTE TÉCNICO	QC-04	512,64	01	512,64	SUPPIN
TOTAL/VALOR			10	6.899,95		TOTAL/VALOR			08	6.846,69	

ANEXO II

Quadro de Demonstração da Origem e Aplicação dos Recursos da estrutura de Cargos Comissionados, a que se refere o artigo 2º.

DEMONSTRAÇÃO DE ORIGEM DE RECURSOS					
Nomenclatura do Cargo	Órgão de Origem	Ref.	Quant.	Valor	Total da Despesa
ASSESSOR TÉCNICO	SUPPIN	QC-02	03	867,35	2.602,05
COORDENADOR	SUPPIN	QC-02	02	867,35	1.734,70
CHEFE DE DEPARTAMENTO	SUPPIN	QC-04	05	512,64	2.563,20
TOTAL/VALOR-ORIGEM			10		6.899,95

QUADRO GERAL DE CARGOS TRANSFORMADOS PARA A SUPPIN

DEMONSTRAÇÃO DA APLICAÇÃO DOS RECURSOS					
Nomenclatura do Cargo	Órgão de Destino	Ref.	Quant.	Valor	Total da Despesa
ASSESSOR ESPECIAL NÍVEL II	SUPPIN	QCE-05	02	1.500,00	3.000,00
CHEFE DE DEPARTAMENTO	SUPPIN	QC-03	05	666,81	3.334,05
ASSISTENTE TÉCNICO	SUPPIN	QC-04	01	512,64	512,64
TOTAL/VALOR-DESTINO			08		6.846,69

DEMONSTRAÇÃO DE RESULTADO DA MOVIMENTAÇÃO DE CARGOS COMISSIONADOS. (ORIGEM – DESTINO): ECONOMIA 53,26.

ANEXO III

Cargos de Provisão em Comissão TRANSFERIDOS e TRANSFORMADOS, a que se refere o artigo 3º.

CARGOS TRANSFERIDOS PARA TRANSFORMAÇÃO						CARGOS TRANSFORMADOS					
Nomenclatura	Ref.	Vencimento	Quant.	Soma da despesa	Órgão de Origem	Nomenclatura	Ref.	Vencimento	Quant.	Soma da Despesa	Órgão de Destino
AGENTE DE SERVIÇO I	QC-05	393,57	01	393,57	SETUR	ASSESSOR ESPECIAL NÍVEL II	QCE-05	1.500,00	01	1.500,00	SEG
AGENTE DE SERVIÇO II	QC-06	302,07	01	302,07	SETUR						
ASSISTENTE DE GERÊNCIA	QC-02	867,35	01	867,35	SETUR						
TOTAL/VALOR			03	1.562,99		TOTAL/VALOR			01	1.500,00	

ANEXO IV

Quadro de Demonstração da Origem e Aplicação dos Recursos da estrutura de Cargos Comissionados, a que se refere o artigo 4º.

DEMONSTRAÇÃO DE ORIGEM DE RECURSOS					
Nomenclatura do Cargo	Órgão de Origem	Ref.	Quant.	Valor	Total da Despesa
AGENTE DE SERVIÇO I	SETUR	QC-05	01	393,57	393,57
AGENTE DE SERVIÇO II	SETUR	QC-06	01	302,07	302,07
ASSISTENTE DE GERÊNCIA	SETUR	QC-02	01	867,35	867,35
TOTAL/VALOR – ORIGEM			03		1.562,99

QUADRO GERAL DE CARGO TRANSFORMADO PARA A SEG

DEMONSTRAÇÃO DA APLICAÇÃO DOS RECURSOS					
Nomenclatura do Cargo	Órgão de Destino	Ref.	Quant.	Valor	Total da Despesa
ASSESSOR ESPECIAL NÍVEL II	SEG	QCE-05	01	1.500,00	1.500,00
TOTAL/VALOR – DESTINO			01		1.500,00

DEMONSTRAÇÃO DE RESULTADO DA MOVIMENTAÇÃO DE CARGOS COMISSIONADOS. (ORIGEM – DESTINO): ECONOMIA 62,99.

CASA CIVIL

RESUMO DO CONTRATO DE PRESTAÇÃO DE SERVIÇOS CELEBRADO ENTRE O ESTADO DO ESPÍRITO SANTO, ATRAVÉS DA SECRETARIA DA CASA CIVIL E A EMPRESA DE PROCESSAMENTO DE DADOS DO ESTADO DO ESPÍRITO SANTO – PRODEST

N.º 003/2003

OBJETO: Execução de serviços de informática à Casa Civil.

DESPESA MENSAL ESTIMADA: R\$ 4.601,85 (quatro mil seiscentos e um reais e oitenta e cinco centavos).

DOTAÇÃO ORÇAMENTÁRIA

Atividade: 2.072

Elemento de Despesa: 3.3.90.39.00

VIGÊNCIA: 48 (quarenta e oito) meses, a partir d01/01/2003.

VITÓRIA, 09 DE MAIO DE 2003.

CARLOS CEOTTO
Chefe do GDRS
Casa Civil

PROT.10603

CASA MILITAR

PORTARIA N.º 014-S, de 13 de maio de 2003.

O Secretário-Chefe da Casa Militar, no uso das atribuições que lhe confere o Art.46, letra "O", da Lei n.º 3.043/75, designa os servidores abaixo relacionados, para acompanhamento e fiscalização da execução dos seguintes contratos:

CAP PM ROBSON ANTONIO PRATTI, RG 15549-0, CONTRATO 001/2003 – CZ RENT A CAR LTDA – ME, prestação de serviço de locação de veículos;

ASSESSORA ESPECIAL CLEIDE SELMA SANTOS, CONTRATO 003/2003 – AÉRO VITÓRIA TURISMO E VIAGENS LTDA, serviços de fornecimento de passagens aéreas, CONTRATO EMERGENCIAL 002/2003 – UNIAIR TÁXI AÉREO LTDA, prestação de serviços de transporte aéreo, CONTRATO EMERGENCIAL 003/2003 – SOCIEDADE DE TÁXI AÉREO WESTON LTDA, prestação de serviços de transporte aéreo.

Vitória, 13 de maio de 2003.

HELVIO BROSTEL ANDRADE – Ten Cel PM Respondendo pelo cargo de Secretário-Chefe da Casa Militar

DEFENSORIA PÚBLICA DPE

ATOS ASSINADOS PELO DEFENSOR PÚBLICO GERAL: ORDEM DE SERVIÇO DPES - N.º 006, de 13.05.03 – RESCINDIR TERMO DE COMPROMISSO DE ESTÁGIO DE COMPLEMENTAÇÃO EDUCACIONAL, com a Estagiária Caroline Altoé Duarte a partir de 24.04.2003.

ORDEM DE SERVIÇO DPES - N.º 007, de 13.05.03 – FIRMANDO TERMO DE COMPROMISSO DE ESTÁGIO DE COMPLEMENTAÇÃO EDUCACIONAL, com a Estagiária Graziela Juliana Pereira Francisco com vigência de 14.05.03 a 31.12.03.

Valor: 80% (oitenta por cento) dos vencimentos do Padrão I – Nível A do Poder Executivo Estadual.

Origem de Recursos: Atividade 10.105.0212207002.159.

Vitória-ES, 13 de maio de 2003
NORMÉLIA BONNA PASSOS
Chefe de Grupo de Apoio Administrativo e Financeiro.

SECRETARIA DE ESTADO DE PLANEJAMENTO, ORÇAMENTO E GESTÃO SEPLOG

O SECRETÁRIO DE ESTADO DE PLANEJAMENTO, ORÇAMENTO E GESTÃO, assinou os seguintes atos.

Port. 420-S, de 05/05/2003 – EXONERANDO de acordo com o artigo 61, § 2º, alínea "a" da Lei n.º 46/94, LETÍCIA SONCINI DE SOUZA, n.º funcional 2456885, do cargo em comissão de Supervisor de Área, QC-04, desta Secretaria, a partir de 04 de fevereiro de 2003.

Port. 421-S, de 05/05/2003 – EXONERANDO de acordo com o artigo 61, § 2º, alínea "b" da Lei n.º 46/94, WAGNER KIRMSE CALDAS, n.º funcional 2463547, do cargo em comissão de Assessor Especial nível II QCE-05, desta Secretaria, a partir de 07 de março de 2003.

SECRETARIA DE ESTADO DA AGRICULTURA-SEAG

Instituto Capixaba de Pesquisa Assistência Técnica e Extensão Rural-INCAPER

INSTRUÇÕES DE SERVIÇO ASSINADO PELO PRESIDENTE DO INCAPER

INSTRUÇÃO DE SERVIÇO N.º 124-P, DE 09 DE MAIO DE 2003
O DIRETOR PRESIDENTE DO INSTITUTO CAPIXABA DE PESQUISA, ASSISTÊNCIA

TÉCNICA E EXTENSÃO RURAL – INCAPER, AUTARQUIA ESTADUAL, NO USO DAS ATRIBUIÇÕES QUE LHE CONFEREM A CONSTITUIÇÃO FEDERAL/88, ART. 40, § 1º, III, § 9º, § 12 E ART. 201, § 9º; AS LEIS COMPLEMENTARES LC N.º 046/94, ARTS. 168, 169, II E 175; LC N.º 187/00, ART. 1º, § 5º, ARTS. 2º E 3º; E LC N.º 194/00, ARTS. 11 E 28; COMBINADOS COM O ART. 27 DA LC N.º 244/02; A SÚMULA 96/ TCU; E O PARECER ASJUR-INCAPER N.º 49/01,

RESOLVE:
ART. 1º - CONCEDER AS SEGUINTE AVERBAÇÕES DE TEMPO DE SERVIÇO, CONFORME MATRÍCULA, NOME, CARGO, INSTITUIÇÃO, FINALIDADE, PERÍODO E DIAS AVERBADOS, A SEGUIR:

1 – 0718 – ADALTON BORGES DA SILVA – AGENTE DE DESENVOLVIMENTO RURAL I APOSENTADORIA E DISPONIBILIDADE MEC/ESCOLA AGROTÉCNICA FEDERAL DE ALEGRE-ES 23.01.76 A 09.12.78 – 1.052 APOSENTADORIA INSS/RAMIRES S/A REFLORESTAMENTOS/INCAPER 12.11.80 A 10.03.81 E 15.02.82 A 04.12.00 – 6.984

2 – 0479 – CHATEAUBRIAND LUSTOSA BUTERI – AGENTE DE DESENV. RURAL II APOSENTADORIA E INSS/ASSOCIAÇÃO DE CRÉDITO E ASSIST. RURAL/FLORESTAS RIO DOCE SA/ INCAPER 22.01.70 A 03.07.74; 05.07.74 A 12.12.77 E 01.02.78 A 04.12.00 – 11.214

3 – 0708 – EDEGAR ANTÔNIO FORMENTINI – AGENTE DE DESENVOLV. RURAL II APOSENTADORIA E DISPONIBILIDADE MEC/ESCOLA AGROTÉCNICA FEDERAL DE SANTA TERESA-ES 01.03.67 A 10.12.73 – 2.477 INSS/REFLORESTADORA CRICARF LTDA/COMPANHIA BRASILEIRA DE ALIMENTOS/ INCAPER 01.07.74 A 29.03.75; 04.08.75 A 15.02.77 E 15.02.82 A 04.12.00 – 7.696

4 – 0163 – EDMAR PINOTI FERREIRA – AGENTE DE DESENVOLVIMENTO RURAL I APOSENTADORIA E DISPONIBILIDADE MEC/ESCOLA AGROTÉCNICA FEDERAL DE COLATINA-ES – 20.02.66 A 30.04.70 – 1.318 MEC/ESCOLA AGROTÉCNICA FEDERAL SANTA TERESA-ES – 01.03.71 A 10.12.73 – 1.016 APOSENTADORIA INSS/ CONTRATO DE EXPERIÊNCIA/EMATER-ES – 01.02.74 A 31.03.74 – 059 INSS/EMATER-ES/INCAPER – 01.04.74 A 04.12.00 – 9.734

5 – 0621 – ERCÍLIA BUENO BASSANI - AGENTE DE

DESENVOLVIMENTO RURAL II APOSENTADORIA INSS/EMATER-ES/INCAPER 07.01.81 A 04.12.00 – 7.263

6 – 0067 – HERMES JOAQUIM FERREIRA - AGENTE DE DESENVOLVIMENTO RURAL I APOSENTADORIA E DISPONIBILIDADE MEC/ESCOLA AGROTÉCNICA FEDERAL DE SANTA TERESA-ES – 05.03.65 A 31.12.67 – 1.031 INSS/EMATER-ES/INCAPER – 01.02.68 A 05.12.00 – 11.985

7– 0170 – JUVENAL NICOLAU DAL'COL – AGENTE DE DESENVOLVIMENTO RURAL I APOSENTADORIA E DISPONIBILIDADE SECRETARIA DE ESTADO DA EDUCAÇÃO-RJ/OPERÁRIO-ALUNO/COLÉGIO ESTADUAL AGRÍCOLA ANTÔNIO SARLO – 06.03.68 A 20.12.70 – 856 INSS/CONTRATO DE EXPERIÊNCIA/EMATER-ES – 01.02.74 A 31.03.74 - 059 INSS/MOVIMENTO DE EDUCAÇÃO FORM DO E SANTO-MEPES/INCAPER – 01.09.71 A 28.01.74 E 01.04.74 A 04.12.00 – 10.617

8– 6449 - LUIZ CARLOS PREZOTTI– AGENTE DE DESENVOLVIMENTO RURAL II APOSENTADORIA INSS/EMATER-ES/INCAPER – 02.05.85 A 04.12.00 – 5.688

9– 0585 – MARIA IZABEL FRADE - AGENTE DE DESENVOLVIMENTO RURAL II APOSENTADORIA – INSS/CONTRATO DE EXPERIÊNCIA/EMATER-ES – 29.01.79 A 25.03.79 - 056

10– 0481 – MARCIA MARIA BASSANI – AGENTE DE SUP.DESENVOLVIMENTO RURAL I APOSENTADORIA INSS/EMATER-ES/INCAPER/ AUTÔNOMO – 15.04.97 A 14.02.03 E 01.03.78 A 05.12.03 – 9.104

11– 0946 – MARILENE CASALE – AGENTE DE SUP.DESENVOLVIMENTO RURAL I APOSENTADORIA INSS/COOPERATIVA DE LATICÍNIO DE ALFREDO CHAVES LTDA/EMATER/ INCAPER 01.10.86 A 31.01.88 E 12.05.88 A 05.12.00 – 5.069

ART. 2º - ESTA INSTRUÇÃO DE SERVIÇO ENTRA EM VIGOR NA DATA DE SUA PUBLICAÇÃO, REVOGADAS AS DISPOSIÇÕES EM CONTRÁRIO.

VITÓRIA/ES, 09 DE MAIO DE 2003

PEDRO DE FARIA BURNIER
DIRETOR PRESIDENTE

Alcoólicos Anônimos
3223-7268

Instituto de Defesa Agropecuária e Florestal do Espírito Santo-IDAF

RESUMO DE CONTRATO ADMINISTRATIVO (Servidores Dt's)

Contrato Administrativo de prestação de serviços em caráter temporário autorizado pela Lei Estadual 6.988 de 26/12/2001, publicada no diário oficial de 27/12/2001, que entre si celebram o IDAF e os servidores a seguir discriminados.

Cargo: Assistente Técnico I Lei 6.988/01

Mônica Almeida Magalhães

Cargo: Engenheiro Agrônomo Lei 6.988/01

Luiz Carlos Pereira do Sacramento

Cargo: Médico Veterinário Lei 6.988/01

Anderson Teixeira Baptista,

Frederico Lorenção e, Marcus

Alexandre Vaillant Beltrame.

PROT.10695

SECRETARIA DE ESTADO DA EDUCAÇÃO-SEDU

O SECRETÁRIO DE ESTADO DA EDUCAÇÃO, no uso da atribuição que lhe confere o Artigo 65, da Lei Complementar nº 46, de 31/01/94, resolve:

PORTARIA nº 424-S, de 19/03/2003 - Exonerar, nos termos do Artigo 61, § 2º, Letra "a", da Lei Complementar nº 46 de 31/01/94, **RITA DE CÁSSIA BARREIROS PAIVA**, do cargo em comissão de Supervisor Operacional, Ref. QC-02, desta Secretaria de Estado da Educação, por ter sido nomeada para outro cargo público, a partir de 07/05/2003.

Ordem de Serviço Nº 029 - S de 26 de fevereiro de 2003.

Designa professores temporariamente

O CHEFE DE GRUPO DE ADMINISTRAÇÃO SETORIAL-RH, no uso da delegação de competência que lhe foi atribuída pela Portaria N.º 002-R, de 06 de janeiro de 2003, publicada em 07 de janeiro de 2003 e reproduzida em 13 de janeiro de 2003, resolve:

DESIGNAR, temporariamente, os professores relacionados no Anexo Único que integra esta Ordem de Serviço, de acordo com o Inciso X, do Art. 31 da Lei Complementar nº 115, publicada em 14 de janeiro de 1998.

Vitória, 26 de fevereiro de 2003.

Maria José Delunardo
Chefe do Grupo de Administração Setorial-RH da SEDU
Anexo Único que integra a Ordem de Serviço N.º 029 -S, de 26 de fevereiro de 2003.

Nome/ Nº Func-Vinc/ Cargo/ C.Horária/ Período/ Escola/ Município

ADELÍCIO MARVILA
519999 - 58, PROFESSOR B - V-01
30 H, 06/02/2003 A 22/12/2003
EPG PRESIDENTE KENNEDY, PRESIDENTE KENNEDY

ADENILDO FRANCISCO DA SILVA

515120 - 15, PROFESSOR B - IV-01
20 H, 03/02/2003 A 24/03/2003
EPG JOSE DAMASCENO FILHO, BAIXO GUANDU

ADIJANE APARECIDA BRINATI BARBOSA
535282 - 9, PROFESSOR B - IV-01
11 H, 06/02/2003 A 22/12/2003
EPG PEDRO A GALVEAS, DORES DO RIO PRETO

ADILSON JOSE BARBOSA
507079 - 60, PROFESSOR A - I-01
20 H, 06/02/2003 A 22/12/2003
EPG PROF ADELINA LIRIO, MANTENOPOLIS

ADRIANA ALVES MENDES
529981 - 60, PROFESSOR B - V-01
25 H, 06/02/2003 A 09/04/2003
EPG CLOVIS BORGES MIGUEL, SERRA

ADRIANA ALVES MENDES
529981 - 61, PROFESSOR B - V-01
18 H, 06/02/2003 A 09/04/2003
EPG CLOVIS BORGES MIGUEL, SERRA

ADRIANA VIEIRA PARAIZO SENHORELO
505289 - 54, PROFESSOR B - IV-01
18 H, 06/02/2003 A 22/12/2003
EPG SIRENA R FONSECA, ALEGRE

ADRIANE PEREIRA DOS SANTOS
530284 - 60, PROFESSOR B - IV-01
31 H, 10/02/2003 A 07/05/2003
EPG ANTONIO DOS SANTOS NEVES, BOA ESPERANÇA

AELSO FERREIRA NETO
533431 - 63, PROFESSOR A - II-01
12 H, 06/02/2003 A 18/07/2003
EPG JOAO CRISOSTOMO BELEZA, CARIACICA

AELSO FERREIRA NETO
533431 - 64, PROFESSOR A - II-01
25 H, 06/02/2003 A 19/05/2003
EPG ITAGIBA ESCOBAR, CARIACICA

AILZA ALVES DOS SANTOS FARIA
518478 - 55, PROFESSOR A - II-01
25 H, 06/02/2003 A 22/12/2003
APAE, NOVA VENEZIA

ALAIDE DUTRA DA CRUZ VELLASCO
497864 - 56, PROFESSOR A - II-01
25 H, 06/02/2003 A 31/03/2003
EPG PROF UBALDINA S A AMARAL, BOA ESPERANÇA

ALAIDE DUTRA DA CRUZ VELLASCO
497864 - 58, PROFESSOR A - II-01
17 H, 10/02/2003 A 07/05/2003
EPG ANTONIO DOS SANTOS NEVES, BOA ESPERANÇA

ALBERTO MAGUNOS TOBA
506403 - 55, PROFESSOR B - III-01
11 H, 06/02/2003 A 22/12/2003
EPG JOSE MARIA FERREIRA, CARIACICA

ALCENIA MARIA PEREIRA THOMASI
505502 - 60, PROFESSOR A - I-01
25 H, 06/02/2003 A 22/12/2003
APAE, VITORIA

ALCENIA MARIA PEREIRA THOMASI
505502 - 61, PROFESSOR A - I-01
25 H, 06/02/2003 A 22/12/2003
APAE, SERRA

ALDA MARIA DE ARAUJO
497797 - 55, PROFESSOR A - II-01
25 H, 10/02/2003 A 14/04/2003
EPG JOSE RODRIGUES COUTINHO, CARIACICA

ALDECIR MORAES
506610 - 59, PROFESSOR B - IV-01
25 H, 06/02/2003 A 22/12/2003
EPG LYRA RIBEIRO SANTOS, GUARAPARI

ALDINETE ROSILANE SEZINI
497116 - 59, PROFESSOR A - II-01
16 H, 06/02/2003 A 22/12/2003
EPG CAMILA MOTTA, ALFREDO CHAVES

ALDINETE ROSILANE SEZINI
497116 - 58, PROFESSOR A - II-01
05 H, 06/02/2003 A 22/12/2003
EPG CRUBIXA, ALFREDO CHAVES

ALEDIANE VIEIRA DA SILVA RANGEL
505721 - 61, PROFESSOR A - V-01
25 H, 05/02/2003 A 12/12/2003
APAE, AFONSO CLAUDIO

ALESSANDRA BUSATO DE OLIVEIRA
533893 - 54, PROFESSOR B - IV-01
15 H, 06/02/2003 A 22/05/2003
EPG EMILIO OSCAR HULLE, MARECHAL FLORIANO

ALESSANDRA CAMARA CARDOSO
522640 - 61, PROFESSOR A - II-01
10 H, 06/02/2003 A 09/04/2003
EPG PROF MANOEL ABREU, LINHARES

ALESSANDRA CHAVES DE OLIVEIRA SILVA
511307 - 9, PROFESSOR A - I-01
05 H, 10/02/2003 A 07/05/2003
EPG ANTONIO DOS SANTOS NEVES, BOA ESPERANÇA

ALESSANDRA LOURENCO DA SILVA
505265 - 8, PROFESSOR A - II-01
25 H, 10/02/2003 A 22/12/2003
EPG DOMINGOS JOSE MARTINS, VILA VELHA

ALMIR DE JESUS PEREIRA
506622 - 61, PROFESSOR A - I-01
18 H, 06/02/2003 A 22/12/2003
EPG PEDRO CANARIO RIBEIRO, PEDRO CANARIO

ALZIRA HELENA DE OLIVEIRA SIMOES
497682 - 55, PROFESSOR A - I-01
25 H, 03/02/2003 A 23/12/2003
APAE, CARIACICA

ANA IZABEL DE FARIA
502665 - 61, PROFESSOR B - IV-01
05 H, 03/02/2003 A 28/02/2003
EPG PROF MARIA TRINDADE OLIVEIRA, IBATIBA

ANA IZABEL DE FARIA
502665 - 62, PROFESSOR B - IV-01
20 H, 06/02/2003 A 28/02/2003
EPG DAVID GOMES, IBATIBA

ANA LOURDES SOUZA DA SILVA
529488 - 10, PROFESSOR A - I-01
19 H, 10/02/2003 A 20/12/2003
SRE DE ITAPEMIRIM, ITAPEMIRIM

ANA LUIZA RODRIGUES DOS SANTOS GOMES
522305 - 10, PROFESSOR A - I-01
19 H, 10/02/2003 A 22/12/2003
EU MUNDO NOVO, MIMOSO DO SUL

ANA NEIA SIMOES DOS SANTOS
497487 - 15, PROFESSOR A - II-01
25 H, 06/02/2003 A 22/12/2003
EP NALY FREITAS SACRAMENTO, VIANA

ANDERSON LUIZ HOFFMANN
496100 - 20, PROFESSOR B - IV-01
05 H, 06/02/2003 A 29/12/2003
EPG ELZA LEMOS ANDREATTA, VITORIA

ANDERSON LUIZ HOFFMANN
496100 - 19, PROFESSOR B - IV-01
15 H, 06/02/2003 A 17/07/2003
EPG ELZA LEMOS ANDREATTA, VITORIA

ANDERSON PINHEIRO DE SOUZA
505046 - 12, PROFESSOR B - IV-01
25 H, 06/02/2003 A 23/12/2003
EPG ANA MONTEIRO DE PAIVA, ALEGRE

ANDRE SOUZA DE OLIVEIRA
528873 - 10, PROFESSOR B - IV-01
17 H, 10/02/2003 A 30/06/2003
EPG ORMANDA GONÇALVES, VILA VELHA

ANDREA APARECIDA DE OLIVEIRA
496811 - 56, PROFESSOR A - IV-01
25 H, 06/02/2003 A 22/12/2003
APAE, GUACUI

ANDREIA ALMEIDA FRANCA
496501 - 55, PROFESSOR A - II-01
10 H, 06/02/2003 A 20/03/2003
EPG NOVA CARAPINA, SERRA

ANDREIA LOUZADA SCHEIDEGGER

515210 - 55, PROFESSOR B - V-01
22 H, 06/02/2003 A 22/12/2003
ESG PADRE ASSIS, ICONHA
ANNY CHRISTY FERREIRA LYRA
513006 - 6, PROFESSOR B - IV-01
26 H, 06/02/2003 A 31/03/2003
EPG BELMIRO TEIXEIRA PIMENTA, SERRA

ANTONIO COSME DE FREITAS
497566 - 60, PROFESSOR B - IV-01
25 H, 10/02/2003 A 19/06/2003
EPG PROF MARIA PENEDO, CARIACICA

ANTONIO MARCOS MAIFREDI
498182 - 63, PROFESSOR B - V-01
25 H, 06/02/2003 A 22/12/2003
EPG PADRE ANTONIO VOLKERS, MARILANDIA

ANTONIO MARCOS MAIFREDI
498182 - 64, PROFESSOR B - V-01
20 H, 06/02/2003 A 22/12/2003
EPG PADRE ANTONIO VOLKERS, MARILANDIA

ARACELIA MARTINS TEIXEIRA
540277 - 60, PROFESSOR A - II-01
25 H, 06/02/2003 A 12/12/2003
EPG CORREGO DO CEDRO, CONCEICAO DA BARRA

ARACELIA MARTINS TEIXEIRA
540277 - 61, PROFESSOR A - II-01
21 H, 06/02/2003 A 12/12/2003
EPG CORREGO DO CEDRO, CONCEICAO DA BARRA

AROLD DA SILVA
517838 - 18, PROFESSOR B - IV-01
32 H, 03/02/2003 A 28/02/2003
EPG PROF MARIA TRINDADE OLIVEIRA, IBATIBA

AUZILENE PASCOAL RIBEIRO
511538 - 63, PROFESSOR B - V-01
32 H, 10/02/2003 A 13/06/2003
EPG PADRE HUMBERTO PIACENTE, VILA VELHA

BEATRIZ VALLI DA HORA
518090 - 57, PROFESSOR B - V-01
35 H, 06/02/2003 A 03/05/2003
EPG DOMINGOS JOSE MARTINS, MARATAIZES

CACILDA MADUREIRA VIDAL WALGER
503165 - 12, PROFESSOR A - II-01
25 H, 10/02/2003 A 28/02/2003
EEEF RUBEM BRAGA, VILA VELHA

CAMILA MARIA DIAS PAGUNG
519367 - 57, PROFESSOR B - IV-01
25 H, 06/02/2003 A 22/12/2003
EPG MANOEL ROSINDO DA SILVA, GUARAPARI

CARLOS ALBERTO TERNERO
535154 - 61, PROFESSOR B - V-01
15 H, 10/02/2003 A 30/06/2003
ESG GODOFREDO SCHNEIDER, VILA VELHA

CARLOS PEREIRA DIAS
511666 - 58, PROFESSOR B - IV-01
17 H, 10/02/2003 A 30/05/2003
EPG BENICIO GONÇALVES, VILA VELHA

CATIA CILENE DA CONCEICAO DOS SANTOS
541361 - 63, PROFESSOR A - I-01
25 H, 06/02/2003 A 24/12/2003
EPG KM 35, SAO MATEUS

CELIA MARIA DE OLIVEIRA
503888 - 2, PROFESSOR A - I-01
25 H, 17/02/2003 A 22/12/2003
APAE, SERRA

CHRISTIANE ARRIVABENI KIEFER
509106 - 61, PROFESSOR B - IV-01
28 H, 06/02/2003 A 22/12/2003
EPG GISELA SALLOKER FAYET, DOMINGOS MARTINS

CIRLENE SOARES COELHO
543564 - 10, PROFESSOR B - V-01
21 H, 10/02/2003 A 21/03/2003
EPG PROF PETRONILHA VIDIGAL, CACHOEIRO DE ITAPEMIRIM

CLARA DE ASSIS CHRISTO KUSTER
521349 - 59, PROFESSOR B - IV-01
17 H, 12/02/2003 A 11/07/2003
EPG MARTIM LUTERO, CARIACICA

CLAUDIA APARECIDA CEZARIO DA
CONCEICAO
503177 - 26, PROFESSOR A - I-01
25 H, 10/02/2003 A 22/12/2003
SOCIEDADE PESTALOZZI, VILA VELHA

CLAUDIA BODART SIMOES
516834 - 26, PROFESSOR B - IV-01
32 H, 06/02/2003 A 08/05/2003
ESG GUARAPARI, GUARAPARI

CLAUDIA LUCIA SAMPAIO
496902 - 55, PROFESSOR A - I-01
25 H, 06/02/2003 A 22/12/2003
APAE, VITORIA

CLAUDIA MARCIA SEVERNINI
FERNANDES OLIVEIRA
543461 - 58, PROFESSOR B - IV-01
25 H, 06/02/2003 A 16/04/2003
EPG ZULEIMA FORTES FARIA,
GUARAPARI

CLAUDIO RODEX JUNIOR
522044 - 61, PROFESSOR A - II-01
17 H, 06/02/2003 A 22/12/2003
EPG DR EDWARD A NASCIMENTO,
PEDRO CANARIO

CLAUDIO SERGIO MARINATO
510870 - 11, PROFESSOR B - IV-01
11 H, 06/02/2003 A 22/12/2003
EPG ELZA RONI SCARPATI, LINHARES

CLEIDE BISPO OLIVEIRA NICOLINI
514564 - 56, PROFESSOR B - IV-01
26 H, 06/02/2003 A 22/12/2003
EPG PROF DOMINGOS UBALDO,
CACHOEIRO DE ITAPEMIRIM

CLEONICE GONCALVES DOS REIS
535725 - 57, PROFESSOR A - II-01
25 H, 10/02/2003 A 26/03/2003
EPG ANEDINA ALMEIDA SANTOS, SAO
MATEUS

CLEUMIRA MOTTA DOS SANTOS
538568 - 20, PROFESSOR B - IV-01
17 H, 06/02/2003 A 22/05/2003
EPG EMILIO OSCAR HULLE, MARECHAL
FLORIANO

CLEUZENIR ALVES MARTINS BRUM
504510 - 62, PROFESSOR B - IV-01
20 H, 10/02/2003 A 21/03/2003
EPG PROF PETRONILHA VIDIGAL,
CACHOEIRO DE ITAPEMIRIM

CYNARA GAMA MELO
538179 - 60, PROFESSOR B - IV-01
25 H, 06/02/2003 A 06/06/2003
EPG IRMA TEREZA ALTOE, JAGUARE

CYNARA GAMA MELO
538179 - 61, PROFESSOR B - IV-01
25 H, 06/02/2003 A 06/06/2003
EPG IRMA TEREZA ALTOE, JAGUARE

DANIELA FONTES GOMES
526980 - 52, PROFESSOR A - IV-01
25 H, 06/02/2003 A 23/12/2003
SOCIEDADE PESTALOZZI, MIMOSO DO
SUL

DARIA MARA GIRELLI KILL
517784 - 58, PROFESSOR B - IV-01
13 H, 07/02/2003 A 09/04/2003
EPG CLOVIS BORGES MIGUEL, SERRA

DERLI DE FATIMA VEGINI BALDO
522445 - 56, PROFESSOR A - II-01
25 H, 06/02/2003 A 22/12/2003
APAE, SAO GABRIEL DA PALHA

DIACUI PENHA MONJARDIM SACCANI
TELLES
540990 - 59, PROFESSOR A - II-01
10 H, 06/02/2003 A 30/07/2003
EPG D JOAO B DA M ALBUQUERQUE,
SERRA

DILENE SOUSA SOARES
537310 - 12, PROFESSOR A - II-01
20 H, 10/02/2003 A 03/06/2003
EPG JESUS CRISTO REI, CARIACICA
DILZA MARIA FERREIRA

531112 - 57, PROFESSOR B - V-01
25 H, 10/02/2003 A 22/12/2003
EPG HUNNEY EVEREST PIOVESAN,
CARIACICA

DINA CARVALHO JARDIM
537280 - 61, PROFESSOR B - V-01
25 H, 06/02/2003 A 04/06/2003
ESG EMIR DE MACEDO GOMES, LINHARES

DINA CARVALHO JARDIM
537280 - 62, PROFESSOR B - V-01
25 H, 06/02/2003 A 04/06/2003
ESG EMIR DE MACEDO GOMES, LINHARES

DIVA RAQUEL CARDOSO FERREIRA
501697 - 56, PROFESSOR A - I-01
25 H, 06/02/2003 A 22/12/2003
APAE, BAIXO GUANDU

EDER DE JESUS SOUZA JUNIOR
538593 - 5, PROFESSOR B - IV-01
10 H, 10/02/2003 A 30/04/2003
EPG BENICIO GONCALVES, VILA VELHA

EDER DIAS COSTA JUNIOR
532669 - 58, PROFESSOR B - IV-01
22 H, 06/02/2003 A 22/12/2003
EPG GERALDO VARGAS NOGUEIRA,
COLATINA

EDGAR SOARES DOS SANTOS
529415 - 60, PROFESSOR B - IV-01
05 H, 06/02/2003 A 12/12/2003
EPG XIII DE SETEMBRO, JAGUARE

EDGAR SOARES DOS SANTOS
529415 - 59, PROFESSOR B - IV-01
40 H, 06/02/2003 A 12/12/2003
EPG XIII DE SETEMBRO, JAGUARE

EDILCELIA MIRANDA DE SOUZA
498091 - 57, PROFESSOR A - II-01
25 H, 11/02/2003 A 22/12/2003
APAE, VITORIA

EDILCELIA MIRANDA DE SOUZA
498091 - 58, PROFESSOR A - II-01
25 H, 03/02/2003 A 23/12/2003
APAE, CARIACICA

EDINA COELHO DE SOUZA
505447 - 57, PROFESSOR B - IV-01
22 H, 11/02/2003 A 24/04/2003
EPG PRESIDENTE CASTELO BRANCO,
CARIACICA

EDINALDO FERREIRA DO NASCIMENTO
506981 - 64, PROFESSOR B - IV-01
22 H, 10/02/2003 A 19/06/2003
EPG PROF MARIA PENEDO, CARIACICA

EDINALDO FERREIRA DO NASCIMENTO
506981 - 63, PROFESSOR B - IV-01
15 H, 06/02/2003 A 23/06/2003
EPG PROF AUGUSTO LUCIANO, CARIACICA

EDMEIA AZEREDO PEREIRA
534162 - 62, PROFESSOR A - II-01
17 H, 06/02/2003 A 10/06/2003
EPG ELICE BAPTISTA GAUDIO, SERRA

EDNON SANTOS FILHO
536158 - 58, PROFESSOR B - IV-01
22 H, 06/02/2003 A 07/06/2003
EPG ROMULO CASTELO, SERRA

EDNON SANTOS FILHO
536158 - 59, PROFESSOR B - IV-01
25 H, 06/02/2003 A 26/06/2003
EPG ROMULO CASTELO, SERRA

EDSON VEGUINI
542158 - 16, PROFESSOR B - V-01
30 H, 06/02/2003 A 22/12/2003
EPG PADRE ANTONIO VOLKERS,
MARILANDIA

ELAINE PAULINO RIBEIRO
517772 - 56, PROFESSOR A - II-01
25 H, 06/02/2003 A 22/12/2003
SOCIEDADE PESTALOZZI, SANTA TERESA

ELAINE STORCH FERNANDES
503852 - 55, PROFESSOR A - I-01
25 H, 06/02/2003 A 22/12/2003
APAE, SERRA

ELANE APARECIDA MENDES FERREIRA
532979 - 14, PROFESSOR A - I-01
19 H, 06/02/2003 A 22/12/2003

EPG IRMÃ TEREZINHA GODOY DE
ALMEIDA, ANCHIETA

ELBA AMARO DE MIRANDA
517127 - 58, PROFESSOR B - V-01
18 H, 06/02/2003 A 29/12/2003
ESG ELZA LEMOS ANDREATTA, VITORIA

ELDER GERALDO DE SOUZA
511678 - 55, PROFESSOR B - IV-01
07 H, 06/02/2003 A 22/12/2003
EPG LYRA RIBEIRO SANTOS, GUARAPARI

ELENICE STORCH FERNANDES DIAS
536870 - 59, PROFESSOR A - II-01
25 H, 06/02/2003 A 22/12/2003
APAE, VITORIA

ELENICE STORCH FERNANDES DIAS
536870 - 60, PROFESSOR A - II-01
25 H, 06/02/2003 A 22/12/2003
APAE, SERRA

ELIANA DOS SANTOS BAYERL
519987 - 8, PROFESSOR B - IV-01
25 H, 06/02/2003 A 22/12/2003
EPG PRESIDENTE KENNEDY,
PRESIDENTE KENNEDY

ELIANE THOMAS GOBBI
518030 - 57, PROFESSOR A - II-01
25 H, 06/02/2003 A 02/05/2003
EPG TEOTONIO BRANDAO VILELA,
CARIACICA

ELIDA SANDRA GOMES CONTARATO
498960 - 55, PROFESSOR A - II-01
25 H, 06/02/2003 A 22/12/2003
APAE, NOVA VENECIA

ELIENE CONCEICAO DE JESUS
539706 - 61, PROFESSOR A - II-01
25 H, 06/02/2003 A 30/12/2003
EPG JOSE CARLOS CASTRO,
CONCEICAO DA BARRA

ELIETE NOGUEIRA
510583 - 7, PROFESSOR A - I-01
22 H, 10/02/2003 A 21/03/2003
EPG PROF ANA PORTELA DE SA, VILA
PAVAO

ELIFAETE CARDOSO GUIMARAES
526591 - 59, PROFESSOR A - II-01
25 H, 06/02/2003 A 22/12/2003
EPG PROF LUIZA BASTOS FARIA, PEDRO
CANARIO

ELIFAETE CARDOSO GUIMARAES
526591 - 60, PROFESSOR A - II-01
25 H, 06/02/2003 A 22/12/2003
EPG PROF LUIZA BASTOS FARIA, PEDRO
CANARIO

ELIQUE DO CARMO ARCANJO
525847 - 64, PROFESSOR A - II-01
35 H, 10/02/2003 A 08/05/2003
EPG MARIA DE NOVAES PINHEIRO,
VIANA

ELISABETE ALVES JESUS
540988 - 54, PROFESSOR B - V-01
25 H, 06/02/2003 A 20/03/2003
EPG NOVA CARAPINA, SERRA

ELISABETE MARIA DAS NEVES LIMA
PEREIRA
509143 - 56, PROFESSOR B - IV-01
25 H, 06/02/2003 A 22/12/2003
CENT DE EST SUP PEDRO A VITALI,
COLATINA

ELISANGELA MALOVINI MIOSSI
519860 - 55, PROFESSOR A - II-01
25 H, 06/02/2003 A 12/12/2003
APAE, MONTANHA

ELIZABETE SIMONETTI MARTINELLI
503554 - 59, PROFESSOR B - IV-01
25 H, 10/02/2003 A 06/05/2003
EPG SOBRADINHO, BOA ESPERANCA

ELZA HELENA DA SILVA CAMPOS
539834 - 59, PROFESSOR A - I-01
18 H, 10/02/2003 A 07/05/2003
EPG ANTONIO DOS SANTOS NEVES,
BOA ESPERANCA

ELZA MARIA DE SOUZA
522159 - 59, PROFESSOR A - II-01
15 H, 06/02/2003 A 06/06/2003

EPG IRMA TEREZA ALTOE, JAGUARE

ELZENIR LIRA GAMA RIGATTO
517930 - 62, PROFESSOR A - II-01
20 H, 06/02/2003 A 11/03/2003
EPG CHUMBADO, SOORETAMA

ERISLEIDE INACIO ROCHA
501090 - 64, PROFESSOR A - II-01
19 H, 10/02/2003 A 12/05/2003
EPG LARANJEIRAS, SERRA

ERISLEIDE INACIO ROCHA
501090 - 65, PROFESSOR A - II-01
25 H, 21/02/2003 A 22/12/2003
APAE, SERRA

EUNICE DE OLIVEIRA MELO
541816 - 9, PROFESSOR A - I-01
19 H, 10/02/2003 A 20/12/2003
SRE DE ITAPEMIRIM, ITAPEMIRIM

FABIOLA CARLA MARTINS
505484 - 59, PROFESSOR A - II-01
25 H, 06/02/2003 A 22/12/2003
EPG PRESIDENTE MEDICI, CARIACICA

FABRICIO SANT ANA SAIBEL
506877 - 8, PROFESSOR B - IV-01
25 H, 10/02/2003 A 27/05/2003
INSTITUTO DE EDUCACAO PROF AGENOR
RORIS, VILA VELHA

FATIMA CLAUDIO
532153 - 9, PROFESSOR B - IV-01
10 H, 10/02/2003 A 03/07/2003
EPG PROF GERALDO COSTA ALVES, VILA
VELHA

FERNANDA BINDACO DA SILVA
534630 - 58, PROFESSOR B - V-01
20 H, 06/02/2003 A 22/12/2003
EPG GERALDO VARGAS NOGUEIRA,
COLATINA

FLAVIA KONIECZNA
537047 - 58, PROFESSOR A - II-01
25 H, 03/02/2003 A 14/03/2003
EPG GETULIO PIMENTEL LOUREIRO,
SERRA

FLAVIA MOUTINHO TRANCOSO
505307 - 55, PROFESSOR A - I-01
25 H, 03/02/2003 A 23/12/2003
APAE, CARIACICA

FLAVIA PENHA APARECIDA SCARPAT
NUNES
522214 - 55, PROFESSOR A - V-01
25 H, 06/02/2003 A 19/12/2003
SOCIEDADE PESTALOZZI, LINHARES

FREDERICO DOS SANTOS MOREIRA
JUNIOR
521600 - 57, PROFESSOR B - V-01
40 H, 06/02/2003 A 22/12/2003
ESG MONS MIGUEL DE SANCTIS, GUACUI

FREDERICO PEDREIRA LANNES
517929 - 61, PROFESSOR B - V-01
11 H, 05/02/2003 A 15/07/2003
EPG MARIA ERICINA SANTOS, VITORIA

GEANNE DARC DE VETE ALVES DAL COL
535221 - 59, PROFESSOR B - V-01
11 H, 10/02/2003 A 29/05/2003
EPG DE ECOPORANGA, ECOPORANGA

GENECY FREITAS DA SILVA
518326 - 59, PROFESSOR B - IV-01
25 H, 06/02/2003 A 22/12/2003
EPG PROF CERQUEIRA LIMA, CARIACICA

GEORGE ALEXANDRE WIGNERON TURRA
523437 - 56, PROFESSOR A - IV-01
25 H, 17/02/2003 A 22/12/2003
APAE, SERRA

GERCILIA CARDOSO VENANCIO
528782 - 4, PROFESSOR A - II-01
25 H, 10/02/2003 A 22/12/2003
SOCIEDADE PESTALOZZI, VILA VELHA

GERNILANDIA APARECIDA SUAVE DA
SILVA TOSI
530119 - 58, PROFESSOR A - I-01
25 H, 06/02/2003 A 22/12/2003
EU CORREGO BOA VISTA, GOVERNADOR
LINDENBERG

GILZELIA ANCHIETA GOMES FERNANDES
536122 - 63, PROFESSOR A - I-01
22 H, 06/02/2003 A 05/05/2003
EPG AMÉRICO SILVARES, SAO MATEUS

GINA CARLA LUCHINI BONELLA
498911 - 58, PROFESSOR A - II-01
25 H, 06/02/2003 A 22/12/2003
APAE, VITORIA

GINA CARLA LUCHINI BONELLA
498911 - 59, PROFESSOR A - II-01
25 H, 06/02/2003 A 22/12/2003
APAE, SERRA

GIOVANA AMARANTE DA SILVA
501429 - 57, PROFESSOR A - II-01
25 H, 10/02/2003 A 22/12/2003
SOCIEDADE PESTALOZZI, VILA VELHA

GIOVANIA VIEIRA PORTELA
536572 - 18, PROFESSOR A - II-01
20 H, 10/02/2003 A 30/04/2003
EPG MARTIM LUTERO, CARIACICA

GIOVANIA VIEIRA PORTELA
536572 - 19, PROFESSOR A - II-01
11 H, 10/02/2003 A 18/04/2003
EPG EULALIA MOREIRA, CARIACICA

GISELE STANGE PORTELLA
517073 - 16, PROFESSOR A - V-01
25 H, 10/02/2003 A 04/07/2003
EEEFM TERRA VERMELHA, VILA VELHA

GLASSI DA SILVA SANTOS
519495 - 56, PROFESSOR A - I-01
25 H, 10/02/2003 A 12/05/2003
EPG ORELIO CALIMAN, JAGUARE

GLAUCIA DONNA CARDOSO
539275 - 5, PROFESSOR B - V-01
25 H, 06/02/2003 A 22/12/2003
EPG PRESIDENTE LUEBKE, VARGEM
ALTA

GLEIDE GUIZARDI CAMPANHA
496343 - 62, PROFESSOR B - V-01
20 H, 06/02/2003 A 22/12/2003
EPG FIORAVANTE CALIMAN, VENDA
NOVA DO IMIGRANTE

GLEIDES POLICARPO MAGRI
530776 - 56, PROFESSOR A - II-01
15 H, 10/02/2003 A 26/03/2003
EPG ANEDINA ALMEIDA SANTOS, SAO
MATEUS

HAIDI ZIMMER PEREIRA
526074 - 56, PROFESSOR B - IV-01
25 H, 10/02/2003 A 01/04/2003
EPG PROF ANA PORTELA DE SA, VILA
PAVAO

HELDER EDINO COELHO
519641 - 65, PROFESSOR B - IV-01
23 H, 06/02/2003 A 22/02/2003
ESG ANILIA KANAACK BUSS, VIANA

HELIANA DE MEDEIROS COSTA
529701 - 55, PROFESSOR B - IV-01
17 H, 10/02/2003 A 25/02/2003
EPG DR SILVA MELLO, GUARAPARI

HELIANA DE MEDEIROS COSTA
529701 - 56, PROFESSOR B - IV-01
15 H, 10/02/2003 A 28/02/2003
EPG DR SILVA MELLO, GUARAPARI

HELOISA IVONE DA SILVA DE CARVALHO
511083 - 27, PROFESSOR B - IV-01
11 H, 06/02/2003 A 14/03/2003
EPG ZULEIMA FORTES FARIA, GUARAPARI

HERLUCIO RIBEIRO DE OLIVEIRA
534605 - 59, PROFESSOR B - V-01
15 H, 10/02/2003 A 23/04/2003
EPG JONES JOSE DO NASCIMENTO,
SERRA

HERLUCIO RIBEIRO DE OLIVEIRA
534605 - 60, PROFESSOR B - V-01
25 H, 10/02/2003 A 06/05/2003
EPG JONES JOSE DO NASCIMENTO,
SERRA

HOMERO ABREU DA COSTA
519197 - 14, PROFESSOR B - V-01
22 H, 06/02/2003 A 03/06/2003

EPG JESUS CRISTO REI, CARIACICA

IJOVANE ROZINO
525264 - 52, PROFESSOR B - V-01
20 H, 06/02/2003 A 22/12/2003
EPG PADRE ANTONIO VOLKERS,
MARILANDIA

ILMA WENDLER
501776 - 56, PROFESSOR A - II-01
25 H, 06/02/2003 A 22/12/2003
APAE, BAIXO GUANDU

ILONA SHEILA INOCENCIO
508850 - 60, PROFESSOR B - IV-01
05 H, 10/02/2003 A 22/12/2003
EPG SILVIO ROCIO, VILA VELHA

ILONA SHEILA INOCENCIO
508850 - 61, PROFESSOR B - IV-01
07 H, 28/02/2003 A 22/12/2003
EPG SILVIO ROCIO, VILA VELHA

INACIA ADRIANA BOLDRINI
513663 - 56, PROFESSOR A - IV-01
25 H, 06/02/2003 A 22/12/2003
EU CABECEIRA DE SAO CRISTOVAO,
LINHARES

INGRID GUIMARAES RODRIGUES
503839 - 58, PROFESSOR A - II-01
25 H, 06/02/2003 A 22/12/2003
APAE, VITORIA

INGRID GUIMARAES RODRIGUES
503839 - 59, PROFESSOR A - II-01
25 H, 06/02/2003 A 26/02/2003
APAE, SERRA

IRINEA ROCHA DE FARIA
515532 - 68, PROFESSOR A - II-01
25 H, 20/02/2003 A 18/07/2003
EPG JOAO CRISOSTOMO BELEZA,
CARIACICA

IRINEA ROCHA DE FARIA
515532 - 69, PROFESSOR A - II-01
20 H, 10/02/2003 A 23/06/2003
EPG ANA LOPES BALESTRERO,
CARIACICA

ISABELLA VILLAS BOAS SILVA
534241 - 55, PROFESSOR B - IV-01
11 H, 06/02/2003 A 22/12/2003
EPG PROF CERQUEIRA LIMA, CARIACICA

IVANNA SILVA CARNEIRO DA FROTA
536110 - 9, PROFESSOR B - IV-01
22 H, 03/02/2003 A 26/04/2003
EPG PROF MARIA OLINDA DE O MENEZES,
SERRA

IVARDE DE OLIVEIRA
516238 - 58, PROFESSOR A - I-01
25 H, 06/02/2003 A 22/12/2003
APAE, VITORIA

IVARDE DE OLIVEIRA
516238 - 59, PROFESSOR A - I-01
25 H, 06/02/2003 A 22/12/2003
APAE, SERRA

IZABEL CRISTINA NUNES DOS SANTOS
508849 - 4, PROFESSOR A - II-01
25 H, 10/02/2003 A 22/12/2003
EPG BARAO DO RIO BRANCO, VILA VELHA

IZABEL CRISTINA PINHEIRO DE LIMA
498704 - 56, PROFESSOR A - V-01
25 H, 06/02/2003 A 22/12/2003
APAE, ALEGRE

JACIMAR GERVASIO FANTI
513821 - 56, PROFESSOR A - II-01
25 H, 10/02/2003 A 22/12/2003
APAE, BARRA DE SAO FRANCISCO

JACIMAR GERVASIO FANTI
513821 - 57, PROFESSOR A - II-01
25 H, 10/02/2003 A 22/12/2003
APAE, BARRA DE SAO FRANCISCO

JAILSON PIMENTEL
515520 - 23, PROFESSOR B - IV-01
41 H, 10/02/2003 A 11/07/2003
COLEGIO ESTADUAL DO ESP SANTO,
VITORIA

JANAINA CABRAL AVELAR

541506 - 61, PROFESSOR B - V-01
13 H, 06/02/2003 A 22/12/2003
EPG ROTARY, CACHOEIRO DE
ITAPEMIRIM

JANDER DO NASCIMENTO
539172 - 14, PROFESSOR A - II-01
23 H, 03/02/2003 A 16/04/2003
EPG ALICE HOLZMEITER, SANTA
LEOPOLDINA

JEANE CARLA PAIVA SIQUEIRA
498923 - 54, PROFESSOR A - IV-01
25 H, 06/02/2003 A 19/12/2003
SOCIEDADE PESTALOZZI, LINHARES

JEANETH VENTURIM AYRES
524296 - 57, PROFESSOR B - IV-01
05 H, 06/02/2003 A 22/12/2003
EPG PROF ALDY S MERCON VARGAS,
CONCEICAO DO CASTELO

JERRY JUAN ABAUNZA SANCHEZ
521246 - 56, PROFESSOR B - IV-01
16 H, 06/02/2003 A 20/05/2003
ESG AGUSTO RUSCHI, VIANA

JOAO BATISTA RIBEIRO RODRIGUES
509684 - 56, PROFESSOR B - III-01
15 H, 10/02/2003 A 17/04/2003
EPG PRESIDENTE GETULIO VARGAS,
CACHOEIRO DE ITAPEMIRIM

JOCELIA MARIA MOZER BISSOLI
542523 - 57, PROFESSOR B - IV-01
25 H, 06/02/2003 A 22/12/2003
EPG ANA ARAUJO, ALFREDO CHAVES

JOMAR APOLINARIO PEREIRA
515430 - 58, PROFESSOR B - IV-01
37 H, 06/02/2003 A 22/12/2003
EPG FIORAVANTE CALIMAN, VENDA
NOVA DO IMIGRANTE

JORGE VIEIRA DOS SANTOS
530648 - 3, PROFESSOR A - V-01
25 H, 06/02/2003 A 22/12/2003
APAE, ALEGRE

JOSE AILTO VARGAS DA ROSA
499447 - 55, PROFESSOR B - IV-01
11 H, 06/02/2003 A 29/12/2003
ESG ELZA LEMOS ANDREATA, VITORIA

JOSE AILTO VARGAS DA ROSA
499447 - 54, PROFESSOR B - IV-01
05 H, 06/02/2003 A 17/07/2003
ESG ELZA LEMOS ANDREATA, VITORIA

JOSE ANTONIO DOS SANTOS NETO
513845 - 60, PROFESSOR A - II-01
25 H, 10/02/2003 A 06/06/2003
EPG PROF HILDA MIRANDA NASCIMENTO,
SERRA

JOSE CARLOS DA VITORIA
534721 - 59, PROFESSOR B - IV-01
05 H, 06/02/2003 A 29/12/2003
ESG ELZA LEMOS ANDREATA, VITORIA

JOSE CARLOS DA VITORIA
534721 - 58, PROFESSOR B - IV-01
30 H, 06/02/2003 A 17/07/2003
ESG ELZA LEMOS ANDREATA, VITORIA

JOSE DIAS RAMOS
538696 - 60, PROFESSOR B - V-01
22 H, 06/02/2003 A 30/07/2003
EPG PROF HILDA MIRANDA NASCIMENTO,
SERRA

JOSE FRANCISCO MANHONE GUIMARAES
525756 - 57, PROFESSOR B - IV-01
30 H, 10/02/2003 A 23/12/2003
EPG ARQUIMINO MATTOS, MUNIZ
FREIRE

JOSE MARIA FELICIO DOS SANTOS
536237 - 63, PROFESSOR B - V-01
26 H, 06/02/2003 A 30/12/2003
EPG FLOR DE CACTOS, SERRA

JOSE ODONIO CARDOSO DE SA NETO
524764 - 59, PROFESSOR B - IV-01
40 H, 03/02/2003 A 22/12/2003
EPG TRES DE MAIO, PEDRO CANARIO

JOSE ODONIO CARDOSO DE SA NETO
524764 - 60, PROFESSOR B - IV-01
05 H, 03/02/2003 A 22/12/2003
EPG TRES DE MAIO, PEDRO CANARIO

JOSE PEREIRA EVANGELISTA
498560 - 60, PROFESSOR A - V-01
19 H, 06/02/2003 A 22/12/2003
EPG MANGUINHOS, SERRA

JOSE ROBERTO GOMES SOEIRO
496057 - 57, PROFESSOR A - II-01
25 H, 06/02/2003 A 22/12/2003
EPG MARIA DE LOURDES S SILVA,
CARIACICA

JOSIANA CAMATA
518089 - 60, PROFESSOR B - V-01
41 H, 06/02/2003 A 22/12/2003
EPG LYRA RIBEIRO SANTOS, GUARAPARI

JOSIANE SOUZA DO CARMO
523231 - 57, PROFESSOR B - V-01
08 H, 06/02/2003 A 22/12/2003
EPG PEDRO A GALVEAS, DORES DO RIO
PRETO

JOSIMAR CHAGAS
522111 - 59, PROFESSOR B - IV-01
40 H, 06/02/2003 A 12/12/2003
EPG 27 DE OUTUBRO, SAO MATEUS

JOSIMAR CHAGAS
522111 - 60, PROFESSOR B - IV-01
05 H, 06/02/2003 A 12/12/2003
EPG 27 DE OUTUBRO, SAO MATEUS

JOSIMEIRE ALVES SOUZA
507407 - 65, PROFESSOR B - IV-01
25 H, 06/02/2003 A 22/12/2003
CENT DE EST SUP PEDRO A VITALI,
COLATINA

JOSIMEIRE ALVES SOUZA
507407 - 66, PROFESSOR B - IV-01
25 H, 06/02/2003 A 22/12/2003
CENT DE EST SUP PEDRO A VITALI,
COLATINA

JUDSON BARREIROS
517607 - 10, PROFESSOR B - IV-01
11 H, 10/02/2003 A 25/07/2003
ESG PROF FERNANDO D RABELO,
VITORIA

JULIO GILBERTO FERNANDES JACINTO
501533 - 58, PROFESSOR B - V-01
25 H, 06/02/2003 A 22/12/2003
EPG SAO JOSE, DORES DO RIO PRETO

JULIO GILBERTO FERNANDES JACINTO
501533 - 59, PROFESSOR B - V-01
22 H, 06/02/2003 A 22/12/2003
EPG SAO JOSE, DORES DO RIO PRETO

JUNIA EDNA CORREA MARQUES
526890 - 58, PROFESSOR A - II-01
22 H, 06/02/2003 A 21/12/2003
EPG PALMERINDO VIEIRA CAMPOS,
MANTENOPOLIS

JURACY DA SILVA PIMENTEL
518247 - 57, PROFESSOR A - II-01
25 H, 06/02/2003 A 22/12/2003
APAE, VITORIA

JURACY DA SILVA PIMENTEL
518247 - 58, PROFESSOR A - II-01
25 H, 03/02/2003 A 23/12/2003
APAE, CARIACICA

JURLENE MARIA BARCELOS PINTO
514588 - 59, PROFESSOR B - V-01
07 H, 06/02/2003 A 24/02/2003
EPG CEL ANTONIO DUARTE, ICONHA

JURLENE MARIA BARCELOS PINTO
514588 - 57, PROFESSOR B - V-01
35 H, 06/02/2003 A 22/12/2003
EPG CEL ANTONIO DUARTE, ICONHA

JURLENE MARIA BARCELOS PINTO
514588 - 58, PROFESSOR B - V-01
07 H, 25/02/2003 A 14/07/2003
EPG CEL ANTONIO DUARTE, ICONHA

JUSSARA DIAS DA COSTA
498662 - 55, PROFESSOR A - V-01
25 H, 06/02/2003 A 22/12/2003
APAE, ALEGRE

KATIA SIMONE PARTELI GROENER
513432 - 12, PROFESSOR A - I-01
15 H, 06/02/2003 A 11/03/2003
EPG CHUMBADO, SOORETAMA

LACIMONE ROBERTA SANTANA
514151 - 13, PROFESSOR A - II-01
05 H, 06/02/2003 A 22/12/2003
ESG EMIR DE MACEDO GOMES,
LINHARES

LAELIO SIMOES
506348 - 59, PROFESSOR B - V-01
35 H, 06/02/2003 A 18/07/2003
EPSG JOAO CRISOSTOMO BELEZA,
CARIACICA

LAILA DOMINGUES SEVERINO DE SOUZA
507341 - 56, PROFESSOR A - V-01
19 H, 10/02/2003 A 20/12/2003
SRE DE ITAPEMIRIM, ITAPEMIRIM

LAUDENIR CLEONICE ARAUJO
499710 - 63, PROFESSOR A - II-01
21 H, 10/02/2003 A 21/03/2003
EPG ZAIRA M DE ANDRADE, CARIACICA

LAURICEIA DOS SANTOS SILVA
507330 - 9, PROFESSOR B - IV-01
06 H, 06/02/2003 A 22/12/2003
EPSG CANDIDA POVOA, APIACA

LAURO VIEIRA DA SILVA
507596 - 13, PROFESSOR A - II-01
25 H, 10/02/2003 A 07/05/2003
EPSG ANTONIO DOS SANTOS NEVES,
BOA ESPERANCA

LENA MARIA GUASTI MONJARDIM
518910 - 56, PROFESSOR A - V-01
25 H, 11/03/2003 A 22/12/2003
APAE, VITORIA

LENI DE SOUZA SILVA
539676 - 59, PROFESSOR B - IV-01
22 H, 10/02/2003 A 20/03/2003
EPSG JOSE CARLOS CASTRO,
CONCEICAO DA BARRA

LEONIS QUEIROZ DE JESUS
531288 - 55, PROFESSOR A - I-01
30 H, 10/02/2003 A 22/12/2003
EPG FLORESTA DO SUL, PEDRO CANARIO

LICINIA STORCH
506415 - 65, PROFESSOR B - III-01
10 H, 06/02/2003 A 29/04/2003
EPSG SAO GABRIEL DA PALHA,
SAO GABRIEL DA PALHA

LIGIA VIANA PIEROTE SANTOS
519458 - 57, PROFESSOR B - IV-01
32 H, 06/02/2003 A 22/12/2003
EPG DR EDWARD A NASCIMENTO,
PEDRO CANARIO

LILIAN DA SILVA OLIVEIRA REZENDE
496665 - 7, PROFESSOR A - IV-01
25 H, 06/02/2003 A 22/12/2003
APAE, SERRA

LINDOMAR BATISTA DA SILVA
526165 - 65, PROFESSOR A - I-01
03 H, 03/02/2003 A 10/03/2003
EPSG PROF MARIA OLINDA DE O MENEZES,
SERRA

LINDOMAR BATISTA DA SILVA
526165 - 66, PROFESSOR A - I-01
18 H, 03/02/2003 A 26/04/2003
EPSG PROF MARIA OLINDA DE O MENEZES,
SERRA

LIVIA BODEVAN DE ARAUJO DA COSTA
515490 - 55, PROFESSOR A - III-01
15 H, 10/02/2003 A 14/07/2003
EPG GALDINO ANTONIO VIEIRA,
VILA VELHA

LUCIA ANGELETE RANGEL
507389 - 57, PROFESSOR A - I-01
25 H, 06/02/2003 A 22/12/2003
APAE, ALEGRE

LUCIA BORTOLOTTI CORREA
501995 - 55, PROFESSOR A - I-01
25 H, 06/02/2003 A 22/12/2003
APAE, SAO GABRIEL DA PALHA

LUCIA MARIA DE CARVALHO RIBEIRO
516196 - 60, PROFESSOR B - V-01
23 H, 06/02/2003 A 22/12/2003
EPSG LYRA RIBEIRO SANTOS,
GUARAPARI

LUCIANA MARSARO LOPES
543394 - 56, PROFESSOR B - IV-01

15 H, 06/02/2003 A 04/06/2003
ESG EMIR DE MACEDO GOMES,
LINHARES

LUCIANO DE OLIVEIRA
517681 - 61, PROFESSOR B - V-01
15 H, 10/02/2003 A 29/05/2003
EPSG DE ECOPORANGA,
ECOPORANGA

LUCIENE CORREA PEREIRA RODRIGUES
535841 - 53, PROFESSOR B - IV-01
25 H, 06/02/2003 A 22/12/2003
EPG PROF CERQUEIRA LIMA,
CARIACICA

LUCIENE FERRAZ DA SILVA
498674 - 55, PROFESSOR A - II-01
25 H, 06/02/2003 A 22/12/2003
APAE, ALEGRE

LUCIENE KNACH SCHNEIDER
524960 - 62, PROFESSOR B - IV-01
26 H, 06/02/2003 A 29/04/2003
EPG IRMÃ ADELAIDE BERTOCCHI,
SAO GABRIEL DA PALHA

LUCIENE KNACH SCHNEIDER
524960 - 63, PROFESSOR B - IV-01
18 H, 06/02/2003 A 29/04/2003
EPG VERA CRUZ, SAO GABRIEL DA PALHA

LUCIENE LOPES SANT ANA
497062 - 5, PROFESSOR A - I-01
25 H, 10/02/2003 A 22/12/2003
SOCIEDADE PESTALOZZI,
VILA VELHA

LUCILEIA ROCHA DA SILVA
529853 - 56, PROFESSOR A - II-01
08 H, 10/02/2003 A 22/12/2003
EPG FLORESTA DO SUL,
PEDRO CANARIO

LUCILENY OLIOSI
521751 - 57, PROFESSOR A - II-01
30 H, 10/02/2003 A 21/03/2003
EPSG PROF ANA PORTELA DE SA,
VILA PAVAO

LUCINEIA VETTORAZZI TOZI
FRANCISCHETTO
539019 - 59, PROFESSOR B - V-01
20 H, 06/02/2003 A 22/12/2003
EPSG FIORAVANTE CALIMAN,
VENDA NOVA DO IMIGRANTE

LUCINETE GALON
507468 - 72, PROFESSOR B - IV-01
25 H, 06/02/2003 A 22/12/2003
CENT DE EST SUP PEDRO A VITALI,
COLATINA

LUCINETE MORAES NUNES
513110 - 57, PROFESSOR A - I-01
25 H, 10/02/2003 A 06/05/2003
EPSG SOBRADINHO, BOA ESPERANCA

LUCRECIA FARIA ALMENARA
518223 - 15, PROFESSOR B - IV-01
12 H, 10/02/2003 A 03/07/2003
EPSG PROF GERALDO COSTA ALVES,
VILA VELHA

LUIZ ANTONIO BATISTA CARVALHO
534710 - 60, PROFESSOR B - IV-01
30 H, 06/02/2003 A 30/12/2003
EPG FLOR DE CACTOS,
SERRA

LUIZ HENRIQUE DE SOUZA GOMES
514254 - 12, PROFESSOR B - IV-01
10 H, 10/02/2003 A 06/06/2003
EPSG PROF HILDA MIRANDA NASCIMENTO,
SERRA

LUIZA HELENA BERTULANI BRAGA
519770 - 55, PROFESSOR A - II-01
25 H, 03/02/2003 A 23/12/2003
APAE, CARIACICA

LUSIANIA DESTEFANI MARCHEZI SILVA
502276 - 56, PROFESSOR A - II-01
25 H, 06/02/2003 A 22/12/2003
APAE, GUARAPARI

LUZIA ELIZABETH SOARES SILVA
533091 - 59, PROFESSOR B - V-01
23 H, 14/02/2003 A 24/04/2003
EPG PRESIDENTE CASTELO BRANCO,
CARIACICA

LUZIA ELIZABETH SOARES SILVA
533091 - 60, PROFESSOR B - V-01
25 H, 14/02/2003 A 22/12/2003
EPG PRESIDENTE CASTELO BRANCO,
CARIACICA

CARIACICA
LUZIA MARIA DA SILVA OLIVEIRA
498571 - 57, PROFESSOR A - II-01
10 H, 10/02/2003 A 16/06/2003
EPSG JACARAPE, SERRA

LUZIMAR MARIA BARCELOS CRISTO
NASCIMENTO
534113 - 57, PROFESSOR A - I-01
25 H, 03/02/2003 A 23/12/2003
APAE, CARIACICA

LUZINEIA SANT ANNA
524466 - 59, PROFESSOR B - V-01
25 H, 06/02/2003 A 22/12/2003
ESG PADRE ASSIS, ICONHA

LUZINEIA SANT ANNA
524466 - 60, PROFESSOR B - V-01
25 H, 06/02/2003 A 22/12/2003
ESG PADRE ASSIS, ICONHA

LUZINETE JOVELINO CORREIA
539615 - 59, PROFESSOR B - IV-01
21 H, 10/02/2003 A 20/03/2003
EPSG JOSE CARLOS CASTRO,
CONCEICAO DA BARRA

MAGALE GUMS SOARES
525616 - 10, PROFESSOR A - II-01
25 H, 06/02/2003 A 22/12/2003
EU BARRA DO CRISCIUMA,
BAIXO GUANDU

MANOEL CARLOS DE JESUS
504169 - 58, PROFESSOR B - V-01
25 H, 06/02/2003 A 22/12/2003
EPG ALBERTO RUBIM,
RIO BANANAL

MARCELO FRANCISCO SANTOS
512385 - 57, PROFESSOR B - IV-01
21 H, 06/02/2003 A 22/12/2003
EPSG PROF CELIA TEIXEIRA DO CARMO,
ALEGRE

MARCELO FRANCISCO SANTOS
512385 - 59, PROFESSOR B - IV-01
25 H, 06/02/2003 A 22/12/2003
EPSG PROF CELIA TEIXEIRA DO CARMO,
ALEGRE

MARCELO SCHNEIDER FREDERICO
523954 - 56, PROFESSOR A - II-01
25 H, 06/02/2003 A 21/12/2003
EU ALTO BATUTA, BAIXO GUANDU

MARCIA CRISTINA BOTELHO
539470 - 11, PROFESSOR A - II-01
25 H, 10/02/2003 A 28/02/2003
EPSG BENICIO GONCALVES,
VILA VELHA

MARCIA HELENA DE ALVARENGA
502562 - 55, PROFESSOR A - II-01
25 H, 06/02/2003 A 22/12/2003
APAE, BAIXO GUANDU

MARCIA QUERUBINO ALVES
497608 - 55, PROFESSOR A - I-01
25 H, 03/02/2003 A 23/12/2003
APAE, CARIACICA

MARCIANITA DE NADAI
502434 - 55, PROFESSOR A - II-01
25 H, 03/02/2003 A 22/12/2003
APAE, SAO GABRIEL DA PALHA

MARCIERE TELLAROLLI
540010 - 62, PROFESSOR B - IV-01
10 H, 07/02/2003 A 09/04/2003
EPSG CLOVIS BORGES MIGUEL,
SERRA

MARCIERE TELLAROLLI
540010 - 63, PROFESSOR B - IV-01
25 H, 06/02/2003 A 22/02/2003
EPG MINISTRO PETRONIO PORTELLA,
SERRA

MARCILENE BENTO DA SILVA MOREIRA
511009 - 5, PROFESSOR B - IV-01
25 H, 06/02/2003 A 22/12/2003
EPSG PROF ALDY S MERCON VARGAS,
CONCEICAO DO CASTELO

MARCIO LUIZ MOREIRA DUTRA
501200 - 56, PROFESSOR B - V-01
25 H, 10/02/2003 A 13/06/2003
EPSG PADRE HUMBERTO PIACENTE,
VILA VELHA

MARCIO MAGNO TEMPORE

524417 - 7, PROFESSOR A - III-01
37 H, 06/02/2003 A 26/05/2003
EPG SANTO AGOSTINHO, AGUA DOCE
DO NORTE

MARCOS WANHDER RIBEIRO
501612 - 58, PROFESSOR B - IV-01
22 H, 06/02/2003 A 23/05/2003
EPG SAO MATEUS, SAO MATEUS

MARIA APARECIDA MOREIRA NUNES
OTAVIANO
541622 - 10, PROFESSOR A - IV-01
25 H, 06/02/2003 A 22/12/2003
EPG PEDRO A GALVEAS, DORES DO RIO
PRETO

MARIA APARECIDA RECALDE BATISTA
533870 - 59, PROFESSOR B - V-01
10 H, 06/02/2003 A 22/12/2003
ESG EMIR DE MACEDO GOMES,
LINHARES

MARIA BERENICE DE SOUZA
508450 - 9, PROFESSOR A - I-01
21 H, 10/02/2003 A 22/12/2003
EU PONTE DA DIVISA, MIMOSO DO SUL

MARIA CELINA PEREIRA
528472 - 66, PROFESSOR A - I-01
19 H, 07/02/2003 A 30/06/2003
EPG MESTRE ALVARO, SERRA

MARIA CORREA DOS SANTOS
502320 - 61, PROFESSOR A - II-01
17 H, 10/02/2003 A 11/07/2003
EPG MARTIM LUTERO, CARIACICA

MARIA CORREA DOS SANTOS
502320 - 62, PROFESSOR A - II-01
20 H, 10/02/2003 A 30/04/2003
EPG MARTIM LUTERO, CARIACICA

MARIA D AJUDA DO NASCIMENTO FELIPE
508989 - 57, PROFESSOR B - V-01
33 H, 06/02/2003 A 22/12/2003
ESG MANOEL DUARTE DA CUNHA,
PEDRO CANARIO

MARIA D AJUDA DO NASCIMENTO FELIPE
508989 - 58, PROFESSOR B - V-01
17 H, 06/02/2003 A 24/05/2003
ESG MANOEL DUARTE DA CUNHA,
PEDRO CANARIO

MARIA DA CONCEICAO ALBERTO MOURA
501788 - 55, PROFESSOR A - II-01
25 H, 06/02/2003 A 22/12/2003
APAE, BAIXO GUANDU

MARIA DA PENHA ANDRIAO
497578 - 59, PROFESSOR A - II-01
25 H, 03/02/2003 A 23/12/2003
APAE, CARIACICA

MARIA DA PENHA SANTOS RODRIGUES
502288 - 55, PROFESSOR A - II-01
25 H, 06/02/2003 A 22/12/2003
APAE, BOA ESPERANCA

MARIA DA PENHA SARMENTO DE
AZEVEDO
543280 - 59, PROFESSOR A - I-01
25 H, 10/02/2003 A 25/04/2003
EPG REIS MAGOS, CARIACICA

MARIA DAS GRACAS PANCIERI
527340 - 6, PROFESSOR B - IV-01
25 H, 06/02/2003 A 22/12/2003
CENT DE EST SUP PEDRO A VITALI,
COLATINA

MARIA DAS GRACAS PANCIERI
527340 - 5, PROFESSOR B - IV-01
25 H, 06/02/2003 A 22/12/2003
CENT DE EST SUP PEDRO A VITALI,
COLATINA

MARIA DE FATIMA CARDOSO
BOURGUIGNON
524193 - 8, PROFESSOR A - I-01
25 H, 06/02/2003 A 22/12/2003
SRE DE ITAPEMIRIM, ITAPEMIRIM

MARIA DE FATIMA MARINHO VIANNA
533078 - 62, PROFESSOR A - IV-01
21 H, 10/02/2003 A 14/04/2003
EPG ILHA DA JUSSARA, VILA VELHA

MARIA DE FATIMA MARINHO VIANNA
533078 - 63, PROFESSOR B - IV-01

18 H , 10/02/2003 A 20/06/2003
EPG ILHA DA JUSSARA , VILA VELHA

MARIA DE LOURDES CAMPOS
529087 - 57 , PROFESSOR B - V-01
25 H , 10/02/2003 A 04/04/2003
EPG TAQUARA I , SERRA

MARIA DE LOURDES MAGEWSKI
501466 - 55 , PROFESSOR A - II-01
25 H , 06/02/2003 A 22/12/2003
APAE , NOVA VENECIA

MARIA DE LOURDES RAMOS MARIANO
531823 - 62 , PROFESSOR B - IV-01
12 H , 06/02/2003 A 16/06/2003
EPG CEL OLIMPIO CUNHA , CARIACICA

MARIA DERLINDA POLIDO TARGA FARIA
539548 - 55 , PROFESSOR A - II-01
25 H , 10/02/2003 A 20/03/2003
EPG JOSE CARLOS CASTRO ,
CONCEICAO DA BARRA

MARIA DEUSA MACIEL
532761 - 63 , PROFESSOR B - V-01
25 H , 10/02/2003 A 19/06/2003
EPG PROF MARIA PENEDO , CARIACICA

MARIA DO CARMO DE JESUS SARAIVA
534794 - 59 , PROFESSOR B - V-01
25 H , 03/02/2003 A 28/02/2003
EPG DAVID GOMES , IBATIBA

MARIA DO CARMO NUNES SCARDUA
502859 - 55 , PROFESSOR A - I-01
25 H , 06/02/2003 A 22/12/2003
APAE , SAO GABRIEL DA PALHA

MARIA ELVIRA DA SILVA COSTA
539020 - 13 , PROFESSOR A - I-01
15 H , 06/02/2003 A 22/12/2003
EPG COTAXE , ECOPEORANGA

MARIA GORETE DE LIMA SERVARE
510741 - 58 , PROFESSOR B - IV-01
25 H , 10/02/2003 A 24/03/2003
EPG SATURNINO RANGEL MAURO ,
CARIACICA

MARIA GORETE DE LIMA SERVARE
510741 - 59 , PROFESSOR B - IV-01
25 H , 10/02/2003 A 24/03/2003
EPG SATURNINO RANGEL MAURO ,
CARIACICA

MARIA HELENA DA SILVA SANTOS
503037 - 57 , PROFESSOR A - I-01
25 H , 03/02/2003 A 23/12/2003
APAE , CARIACICA

MARIA HELENA PETERSEN MORAIS
498248 - 55 , PROFESSOR B - V-01
15 H , 06/02/2003 A 22/12/2003
ESG PADRE ASSIS , ICONHA

MARIA IMACULADA QUARTO FAVORETO
521374 - 12 , PROFESSOR A - I-01
25 H , 17/02/2003 A 22/12/2003
APAE , SERRA

MARIA JACKELYNE ROCHA DOS SANTOS
504777 - 58 , PROFESSOR A - II-01
25 H , 10/02/2003 A 25/07/2003
EPG REIS MAGOS , CARIACICA

MARIA JOSE PEREIRA VIEIRA
508187 - 63 , PROFESSOR A - II-01
25 H , 10/02/2003 A 12/05/2003
EPG ORELIO CALIMAN , JAGUARE

MARIA LUCIA SILVA RODRIGUES
502306 - 55 , PROFESSOR A - II-01
25 H , 06/02/2003 A 22/12/2003
APAE , BOA ESPERANCA

MARIA LUCIMAR XIMENES DE SOUZA
498625 - 55 , PROFESSOR A - II-01
25 H , 06/02/2003 A 22/12/2003
APAE , SAO GABRIEL DA PALHA

MARIA LUIZA FERNANDES DE PAULA
LAURETTO
503761 - 59 , PROFESSOR A - I-01
25 H , 06/02/2003 A 22/12/2003
APAE , VITORIA

MARIA NEUZA VELOZO
499010 - 66 , PROFESSOR A - II-01
07 H , 17/02/2003 A 22/12/2003
EPG MARIA DE LOURDES S SILVA ,

CARIACICA

MARIA NEUZA VELOZO
499010 - 65 , PROFESSOR A - II-01
11 H , 10/02/2003 A 25/07/2003
EPG REIS MAGOS , CARIACICA

MARIA RADINZ DALTOE
513687 - 62 , PROFESSOR B - V-01
12 H , 06/02/2003 A 22/12/2003
EPG FELICIO MELOTTI , SAO ROQUE DO
CANAA

MARIA REGINA DA PENHA GUILHERME DA
SILVA
503207 - 56 , PROFESSOR A - II-01
25 H , 03/02/2003 A 13/02/2003
APAE , CARIACICA

MARIA ROSA BERNABE
519434 - 58 , PROFESSOR B - IV-01
20 H , 06/02/2003 A 31/03/2003
EPG BARRA SECA DE PONTE NOVA ,
JAGUARE

MARIANY FERRAZ DE SOUZA
498807 - 56 , PROFESSOR A - IV-01
25 H , 06/02/2003 A 22/12/2003
APAE , ALEGRE

MARIELI DE LIMA CARAMURU
537746 - 58 , PROFESSOR B - IV-01
23 H , 10/02/2003 A 22/12/2003
EPG ADOLFINA ZAMPROGNO , VILA VELHA

MARILDA FRANCA
535993 - 61 , PROFESSOR B - IV-01
20 H , 03/02/2003 A 22/12/2003
EPG MANOEL LOPES , SERRA

MARILENE FERREIRA DE AGUIAR
506671 - 15 , PROFESSOR B - V-01
31 H , 10/02/2003 A 22/12/2003
EPG HORACIO PLINIO , BOM JESUS DO
NORTE

MARINEIDE LUCIANO BERNARDO
GAIGHER
513640 - 60 , PROFESSOR A - II-01
25 H , 10/02/2003 A 06/05/2003
EPG SOBRADINHO , BOA ESPERANCA

MARINES TOSE
506567 - 55 , PROFESSOR A - I-01
30 H , 10/02/2003 A 21/03/2003
EPG PROF ANA PORTELA DE SA , VILA
PAVAO

MARIO CARLOS AMBROSIM
537539 - 56 , PROFESSOR B - III-01
22 H , 06/02/2003 A 12/12/2003
EPG PROF ALDY S MERCON VARGAS ,
CONCEICAO DO CASTELO

MARISLEI FATIMA DAMACENA
523152 - 56 , PROFESSOR B - IV-01
35 H , 03/02/2003 A 28/03/2003
EPG EURICO SALLES , ITAGUACU

MARLENE FERNANDES BARBOSA
536286 - 62 , PROFESSOR A - II-01
10 H , 06/02/2003 A 19/05/2003
EPG ANTONIO ENGRACIO SILVA , SERRA

MARLENE PEREIRA LIMA
520588 - 11 , PROFESSOR A - II-01
08 H , 10/02/2003 A 30/04/2003
EPG PROF UBALDINA S A AMARAL , BOA
ESPERANCA

MARLENE RIBEIRO
515143 - 56 , PROFESSOR A - II-01
25 H , 06/02/2003 A 22/12/2003
EU SITALZINA SOLIDADE , VIANA

MARLENE RIBEIRO
515143 - 55 , PROFESSOR A - II-01
25 H , 06/02/2003 A 22/12/2003
EU JOÃO BUBACK , VIANA

MARLENE TOREZANI VASCONCELOS
518272 - 58 , PROFESSOR A - II-01
25 H , 03/02/2003 A 23/12/2003
APAE , CARIACICA

MARLETE DA SILVA AGNIS
529622 - 56 , PROFESSOR A - I-01
19 H , 10/02/2003 A 22/12/2003
EP RANCHO ALEGRE , MIMOSO DO SUL
MARLY CORREA
537540 - 56 , PROFESSOR A - II-01

25 H , 06/02/2003 A 25/03/2003
EPG REGINA BOLSSANELLO FORNAZIER ,
SOORETAMA

MARLY LUCIMA AMARAL DOS REIS
501211 - 17 , PROFESSOR B - V-01
15 H , 10/02/2003 A 29/05/2003
EPG DE ECOPEORANGA , ECOPEORANGA

MARTA CORREA SARMENTO
508163 - 18 , PROFESSOR B - V-01
25 H , 10/02/2003 A 25/07/2003
EPG ASSISOLINA ASSIS ANDRADE , VILA
VELHA

MARTA ELOINA SIMIQUELI DE OLIVEIRA
523309 - 7 , PROFESSOR B - V-01
26 H , 06/02/2003 A 22/12/2003
EPG PEDRO A GALVEAS , DORES DO RIO
PRETO

MARTILENE MUQUI CODECO
519574 - 58 , PROFESSOR B - V-01
25 H , 06/02/2003 A 22/12/2003
EPG CEL ANTONIO DUARTE , ICONHA

MAURA DE FATIMA MARQUES FERREIRA
504960 - 19 , PROFESSOR A - II-01
25 H , 06/02/2003 A 23/12/2003
EU FAZENDA VISTA ALEGRE , MIMOSO DO
SUL

MAURA DE FATIMA MARQUES FERREIRA
504960 - 20 , PROFESSOR A - II-01
19 H , 10/02/2003 A 22/12/2003
EU FAZENDA SAO JOSE , MIMOSO DO SUL

MAURICIO LEFFLER
520813 - 55 , PROFESSOR A - IV-01
18 H , 10/02/2003 A 23/06/2003
EPG ANA LOPES BALESTRERO ,
CARIACICA

MAURINETE DE ALMEIDA E SILVA
499563 - 59 , PROFESSOR B - IV-01
25 H , 06/02/2003 A 22/12/2003
EPG CEL GOMES DE OLIVEIRA ,
ANCHIETA

MILCA REGINA DE JESUS LOUREIRO
534095 - 9 , PROFESSOR A - II-01
25 H , 06/02/2003 A 22/12/2003
APAE , SERRA

MIRIAM LEILA FERREIRA
498613 - 55 , PROFESSOR A - I-01
25 H , 06/02/2003 A 22/12/2003
APAE , SAO GABRIEL DA PALHA

MIRIAN PAULA DE SOUSA SILVA
537503 - 56 , PROFESSOR A - IV-01
25 H , 10/02/2003 A 22/12/2003
EU CAROLINA , ALFREDO CHAVES

MIRIAN PAULA DE SOUSA SILVA
537503 - 55 , PROFESSOR A - IV-01
25 H , 10/02/2003 A 22/12/2003
EU OITI , ANCHIETA

MIRIENE MANZOLI ROGGE
522342 - 62 , PROFESSOR B - V-01
25 H , 10/02/2003 A 20/06/2003
EPG LUIZ MANOEL VELLOZO , VILA
VELHA

MONICA AMORIM GONCALVES
510900 - 16 , PROFESSOR B - V-01
43 H , 03/02/2003 A 28/02/2003
EPG PROF MARIA TRINDADE OLIVEIRA ,
IBATIBA

MONICA CRISOSTOMO DOS SANTOS
524910 - 61 , PROFESSOR B - V-01
15 H , 06/02/2003 A 22/12/2003
EPG PROF LUIZA BASTOS FARIA , PEDRO
CANARIO

MONICA DA SILVA MARTINS
505344 - 59 , PROFESSOR B - IV-01
15 H , 10/02/2003 A 30/06/2003
EPG SAO JOAO BATISTA , CARIACICA

MONICA DE ALMEIDA SILVA
500875 - 58 , PROFESSOR B - IV-01
07 H , 06/02/2003 A 13/06/2003
EPG PROF MARIA JOSE ZOUAIN DE
MIRANDA , SERRA

MURIEL BELIQUE SANGALI
534691 - 60 , PROFESSOR B - IV-01
15 H , 06/02/2003 A 22/12/2003

EPG PADRE ANTONIO VOLKERS ,
MARILANDIA

NADIRLENY DE SOUZA ROSA
518260 - 57 , PROFESSOR A - II-01
25 H , 03/02/2003 A 23/12/2003
APAE , CARIACICA

NAIR KELLIA BERNARDINO
511198 - 62 , PROFESSOR A - IV-01
40 H , 10/02/2003 A 23/06/2003
EPG ANA LOPES BALESTRERO ,
CARIACICA

NEIVA DE SOUZA
523802 - 59 , PROFESSOR A - II-01
21 H , 10/02/2003 A 11/07/2003
EPG MARTIM LUTERO , CARIACICA

NEIVA DE SOUZA
523802 - 60 , PROFESSOR A - II-01
18 H , 06/02/2003 A 16/04/2003
EPG JARDIM CAMPO GRANDE , CARIACICA

NELZY ALVES MACHADO
527522 - 61 , PROFESSOR B - IV-01
25 H , 06/02/2003 A 28/03/2003
EPG IRMA TEREZA ALTOE , JAGUARE

NELZY ALVES MACHADO
527522 - 62 , PROFESSOR B - IV-01
22 H , 10/02/2003 A 28/03/2003
EPG PEDRO PAULO GROBERIO , JAGUARE

NEUCELY GOMES GLORIA DA SILVA
505848 - 14 , PROFESSOR B - IV-01
10 H , 06/02/2003 A 22/12/2003
EPG ANTONIO CARNEIRO RIBEIRO ,
GUACUI

NEUCELY GOMES GLORIA DA SILVA
505848 - 15 , PROFESSOR B - IV-01
16 H , 06/02/2003 A 22/12/2003
EPG DEOCLECIANO DE OLIVEIRA ,
GUACUI

NEUSABETE DOS SANTOS SOUZA
531707 - 57 , PROFESSOR B - IV-01
22 H , 06/02/2003 A 14/07/2003
EPG ALZIRA RAMOS , CARIACICA

NEUZA MARIA CASAGRANDE CIRINO
513950 - 11 , PROFESSOR A - V-01
25 H , 06/02/2003 A 22/12/2003
APAE , ALEGRE

NILCEIA LANGA OLIVEIRA
526335 - 9 , PROFESSOR B - IV-01
21 H , 10/02/2003 A 08/05/2003
EPG MARIA DE NOVAES PINHEIRO ,
VIANA

NOEMIA ALVES DE OLIVEIRA
526300 - 60 , PROFESSOR B - IV-01
25 H , 10/02/2003 A 12/06/2003
EPG PROF HILDA MIRANDA NASCIMENTO
, SERRA

OLDAIR JOSE DA SILVA
500425 - 4 , PROFESSOR A - I-01
18 H , 06/02/2003 A 14/03/2003
EPG ZULEIMA FORTES FARIA , GUARAPARI

OLINDA FREIRE MATTEDI
497591 - 56 , PROFESSOR A - II-01
25 H , 03/02/2003 A 23/12/2003
APAE , CARIACICA

OLIVER GARCIA DE ASSIS
509970 - 16 , PROFESSOR B - IV-01
12 H , 06/02/2003 A 19/05/2003
EPG ITAGIBA ESCOBAR , CARIACICA

OSIELSA PEREIRA DA SILVA
541993 - 5 , PROFESSOR B - IV-01
05 H , 06/02/2003 A 15/05/2003
EPG WASHINGTON PINHEIRO
MEIRELLES , ITAPEMIRIM

OSMAR VALERIO POSSATTI
513780 - 57 , PROFESSOR A - II-01
37 H , 10/02/2003 A 30/06/2003
EPG JOAO XXIII , BARRA DE SAO
FRANCISCO

OTAVIO BERNARDINO SENNA FILHO
506798 - 63 , PROFESSOR B - V-01
25 H , 10/02/2003 A 22/12/2003
EPG ADOLFINA ZAMPROGNO , VILA VELHA

OTAVIO BERNARDINO SENNA FILHO

506798 - 62, PROFESSOR B - V-01
21 H, 10/02/2003 A 03/07/2003
EPG PROF GERALDO COSTA ALVES, VILA
VELHA

OTILIA BARBOSA PRATES VANINI
529592 - 63, PROFESSOR A - V-01
25 H, 06/02/2003 A 28/03/2003
EPG PROF CLAUDIONOR RIBEIRO,
CACHOEIRO DE ITAPEMIRIM

PATRICIA BASSI
512142 - 59, PROFESSOR B - IV-01
15 H, 06/02/2003 A 22/12/2003
EPG ELZA RONI SCARPATI, LINHARES

PATRICIA BASSI
512142 - 60, PROFESSOR B - IV-01
07 H, 06/02/2003 A 25/07/2003
EPG ELZA RONI SCARPATI, LINHARES

PATRICIA DERGOS RIBEIRO
529038 - 55, PROFESSOR B - IV-01
25 H, 06/02/2003 A 09/04/2003
EPG CLOVIS BORGES MIGUEL, SERRA

PEDRO MAURO CARBONE
536961 - 59, PROFESSOR B - IV-01
20 H, 06/02/2003 A 22/12/2003
EPG PAULO ROBERTO V GOMES, VITORIA

RACHEL MARCIA VIEIRA RANGEL
523322 - 61, PROFESSOR B - V-01
33 H, 10/02/2003 A 19/06/2003
EPG PROF MARIA PENEDO, CARIACICA

RALPH MARQUES PEREIRA
517322 - 53, PROFESSOR B - III-01
07 H, 10/02/2003 A 03/07/2003
EPG ORMANDA GONÇALVES, VILA
VELHA

RAQUEL NUNES ACERBI
540174 - 59, PROFESSOR B - IV-01
30 H, 06/02/2003 A 26/05/2003
EPG SANTO AGOSTINHO, AGUA DOCE
DO NORTE

REGINA CELIA FERREIRA FILGUEIRAS
497207 - 58, PROFESSOR B - V-01
42 H, 06/02/2003 A 22/12/2003
EPG PROF ALDY S MERCON VARGAS,
CONCEICAO DO CASTELO

REGINA LEAL
523723 - 58, PROFESSOR B - IV-01
22 H, 06/02/2003 A 12/12/2003
EPG ASSENTAMENTO UNIAO, CONCEICAO
DA BARRA

REGINA VITORIA TOMAZELI DE ALMEIDA
497610 - 53, PROFESSOR A - I-01
25 H, 03/02/2003 A 23/12/2003
APAE, CARIACICA

RENATA DOELINGER DA FRAGA
BERTOLINI
519550 - 58, PROFESSOR B - V-01
25 H, 06/02/2003 A 22/12/2003
EPG IRMÃ TEREZINHA GODOY DE
ALMEIDA, ANCHIETA

RICARDO EDUARDO AMARO
533145 - 8, PROFESSOR B - III-01
18 H, 06/02/2003 A 10/12/2003
EPG ARISTOBULO BARBOSA LEAO,
SERRA

RISA MARTA LEITE PEGO
540356 - 60, PROFESSOR B - V-01
20 H, 06/02/2003 A 04/06/2003
EPG EMIR DE MACEDO GOMES,
LINHARES

RISA MARTA LEITE PEGO
540356 - 61, PROFESSOR B - V-01
10 H, 06/02/2003 A 22/12/2003
EPG EMIR DE MACEDO GOMES,
LINHARES

RITA DE CASSIA SALLES PAGOTTO
497621 - 55, PROFESSOR A - I-01
25 H, 03/02/2003 A 23/12/2003
APAE, CARIACICA

RITTIANY MOULIN BREDA
529786 - 13, PROFESSOR B - V-01
32 H, 06/02/2003 A 22/12/2003
EPG JERONIMO MONTEIRO, JERONIMO
MONTEIRO

ROBERTA FORZZA PRUCOLI
532839 - 56, PROFESSOR B - V-01
25 H, 06/02/2003 A 22/12/2003
CENT DE EST SUP PEDRO A VITALI,
COLATINA

ROBSON DOS SANTOS
516676 - 67, PROFESSOR B - III-01
22 H, 10/02/2003 A 11/07/2003
COLEGIO ESTADUAL DO ESP SANTO,
VITORIA

ROBSON DOS SANTOS
516676 - 66, PROFESSOR B - III-01
22 H, 06/02/2003 A 17/07/2003
ESG ELZA LEMOS ANDREATA, VITORIA

ROGER ARTUR JHRING WANDERLEY
531604 - 58, PROFESSOR B - IV-01
02 H, 03/02/2003 A 10/04/2003
EPG PROF MARIA OLINDA DE O MENEZES,
SERRA

ROGERIO DE MORAIS MARTINS
518776 - 58, PROFESSOR B - V-01
20 H, 10/02/2003 A 17/07/2003
EPG HILDEBRANDO LUCAS, VITORIA

RONALDO DA SILVA NARDI
521052 - 57, PROFESSOR A - I-01
07 H, 06/02/2003 A 06/06/2003
EPG IRMA TEREZA ALTOE, JAGUARE

RONALDO JOSE RAMOS
519719 - 64, PROFESSOR B - V-01
05 H, 10/02/2003 A 20/06/2003
EPG LUIZ MANOEL VELLOZO, VILA
VELHA

ROSA AMELIA PEREIRA DAS POSSES
497815 - 56, PROFESSOR B - IV-01
08 H, 06/02/2003 A 22/12/2003
EPG PROF CERQUEIRA LIMA, CARIACICA

ROSA AMELIA PEREIRA DAS POSSES
497815 - 57, PROFESSOR B - IV-01
12 H, 10/02/2003 A 10/07/2003
EPG MARACANA, CARIACICA

ROSA ELENA PINTO DELIZ
501545 - 57, PROFESSOR B - IV-01
15 H, 06/02/2003 A 22/12/2003
EPG PROF HERMANN BERGER, SANTA
MARIA DE JETIBA

ROSA ELENA PINTO DELIZ
501545 - 58, PROFESSOR A - IV-01
35 H, 06/02/2003 A 22/12/2003
EPG PROF HERMANN BERGER, SANTA
MARIA DE JETIBA

ROSANA HUPP DOS SANTOS
529373 - 18, PROFESSOR B - IV-01
11 H, 06/02/2003 A 06/06/2003
EPG IRMA TEREZA ALTOE, JAGUARE

ROSANA HUPP DOS SANTOS
529373 - 19, PROFESSOR B - IV-01
15 H, 10/02/2003 A 28/03/2003
EPG PEDRO PAULO GROBERIO, JAGUARE

ROSANA MARIA DA SILVA
535610 - 9, PROFESSOR A - II-01
25 H, 10/02/2003 A 22/12/2003
EPG MARCILIO DIAS, VILA VELHA

ROSANA PENHA MIRANDOLA
511435 - 57, PROFESSOR A - II-01
10 H, 06/02/2003 A 22/12/2003
EPG DR EDWARD A NASCIMENTO, PEDRO
CANARIO

ROSANE DE MORAES BERNARDO
505071 - 57, PROFESSOR A - II-01
25 H, 03/02/2003 A 23/12/2003
APAE, CARIACICA

ROSANGELA MARIA LEAL DE MORAES
503773 - 60, PROFESSOR A - I-01
25 H, 19/02/2003 A 22/12/2003
APAE, VITORIA

ROSANGELA MARIA LEAL DE MORAES
503773 - 62, PROFESSOR A - I-01
25 H, 06/02/2003 A 22/12/2003
APAE, SERRA

ROSANGELA MARIA LEAL DE MORAES
503773 - 61, PROFESSOR A - I-01
25 H, 03/02/2003 A 23/12/2003

APAE, CARIACICA
ROSANGELA MORAIS GRIJO
516986 - 59, PROFESSOR A - II-01
10 H, 10/02/2003 A 31/07/2003
EPG NELSON VIEIRA PIMENTEL, VIANA

ROSE ELIANE ROSA RIBEIRO
534289 - 14, PROFESSOR A - I-01
25 H, 06/02/2003 A 22/12/2003
APAE, VITORIA

ROSE ELIANE ROSA RIBEIRO
534289 - 15, PROFESSOR A - I-01
25 H, 06/02/2003 A 22/12/2003
APAE, SERRA

ROSELY ALVES TRISTAO PADILHA
513493 - 54, PROFESSOR B - III-01
12 H, 17/02/2003 A 11/07/2003
EPG AFLORDIZIO CARVALHO SILVA,
VITORIA

ROSIANA GUIDI
520576 - 11, PROFESSOR B - V-01
44 H, 06/02/2003 A 22/12/2003
EDEFM VICTORIO BRAVIM, MARECHAL
FLORIANO

ROSIANE ABREU RORIZ
521891 - 57, PROFESSOR B - III-01
13 H, 20/02/2003 A 30/06/2003
EPG JOAO XXIII, BARRA DE SAO
FRANCISCO

ROSILENE MARIA PEREIRA BARBOSA
515179 - 55, PROFESSOR A - I-01
25 H, 06/02/2003 A 22/12/2003
EU CORREGO FERRUGEM, SAO
DOMINGOS DO NORTE

ROSILENE SANTA DE SOUZA SANTOS
504923 - 55, PROFESSOR A - II-01
20 H, 10/02/2003 A 26/03/2003
EPG ANEDINA ALMEIDA SANTOS, SAO
MATEUS

ROSILETE DE ALMEIDA NERY CALDONHO
542444 - 73, PROFESSOR A - II-01
25 H, 06/02/2003 A 11/03/2003
EPG CHUMBADO, SOORETAMA

RUDNEI NUNES PEGO
512488 - 60, PROFESSOR B - V-01
25 H, 06/02/2003 A 26/06/2003
EPG ROMULO CASTELO, SERRA

RUTE MARIA DAMASCENO SANGALI
543916 - 59, PROFESSOR A - II-01
16 H, 06/02/2003 A 22/12/2003
EPG REGINA ALVES DUTRA, NOVA
VENECIA

RUTH PEREIRA ALVES
529166 - 60, PROFESSOR B - V-01
07 H, 10/02/2003 A 03/07/2003
EPG PROF GERALDO COSTA ALVES, VILA
VELHA

RUTH PEREIRA ALVES
529166 - 61, PROFESSOR B - V-01
25 H, 10/02/2003 A 08/05/2003
EPG GUILHERME SANTOS, VILA VELHA

RUTILEIA CASOTTI MARTINS
533789 - 20, PROFESSOR B - V-01
25 H, 06/02/2003 A 22/12/2003
CENT DE EST SUP PEDRO A VITALI,
COLATINA

RUTILEIA CASOTTI MARTINS
533789 - 19, PROFESSOR B - V-01
25 H, 06/02/2003 A 22/12/2003
CENT DE EST SUP PEDRO A VITALI,
COLATINA

RUYTHER JOAQUIM MAXIMO
524480 - 59, PROFESSOR B - IV-01
18 H, 10/02/2003 A 19/06/2003
EPG PROF MARIA PENEDO, CARIACICA

SANDRA CLAUDIA PARMAGNANI
502409 - 55, PROFESSOR A - I-01
25 H, 06/02/2003 A 22/12/2003
APAE, BOA ESPERANCA

SANDRA DIAS DO NASCIMENTO DUARTE
534022 - 57, PROFESSOR A - II-01
44 H, 06/02/2003 A 23/12/2003
EPG CENTRO INT DE EDUC RURAL, BOA

ESPERANCA
SANDRA MONGIN CECILIOTI
508928 - 58, PROFESSOR B - V-01
20 H, 06/02/2003 A 22/12/2003
ESG PADRE ASSIS, ICONHA

SANDRA SANTOS FRANCISCO
498431 - 10, PROFESSOR B - IV-01
13 H, 06/02/2003 A 24/05/2003
ESG MANOEL DUARTE DA CUNHA, PEDRO
CANARIO

SANDRA SANTOS FRANCISCO
498431 - 9, PROFESSOR B - IV-01
11 H, 06/02/2003 A 22/12/2003
ESG MANOEL DUARTE DA CUNHA, PEDRO
CANARIO

SANDRO LUIS DEMATTE POSSATTI
533765 - 65, PROFESSOR A - II-01
15 H, 10/02/2003 A 30/06/2003
EPG JOAO XXIII, BARRA DE SAO
FRANCISCO

SANDRO LUIS DEMATTE POSSATTI
533765 - 66, PROFESSOR A - II-01
22 H, 06/02/2003 A 30/05/2003
EPG JOSE FRANCISCO DA FONSECA,
BARRA DE SAO FRANCISCO

SANDRO LUIZ DE OLIVEIRA
525574 - 62, PROFESSOR B - V-01
37 H, 06/02/2003 A 22/12/2003
EPG PRESIDENTE LUEBKE, VARGEM
ALTA

SARA ANDRESSA SARTORI
523772 - 57, PROFESSOR B - IV-01
18 H, 06/02/2003 A 22/12/2003
EPG PRESIDENTE LUEBKE, VARGEM
ALTA

SEBASTIANA CRISTINA COSTA
522391 - 56, PROFESSOR A - IV-01
25 H, 06/02/2003 A 22/12/2003
APAE, GUACUI

SELMA DO ROSARIO ARAUJO
496770 - 57, PROFESSOR A - IV-01
25 H, 06/02/2003 A 23/12/2003
APAE, GUACUI

SERGIO PADUA LOVATTE
497827 - 21, PROFESSOR B - V-01
25 H, 10/02/2003 A 17/04/2003
ESG PADRE JOSE DE ANCHIETA, VIANA

SERGIO PADUA LOVATTE
497827 - 22, PROFESSOR B - V-01
23 H, 06/02/2003 A 22/12/2003
EPG DR AFONSO SCHWAB, CARIACICA

SERGIO PAULO SOUZA
506993 - 60, PROFESSOR B - IV-01
22 H, 06/02/2003 A 22/12/2003
EPG MARIA DE LOURDES S SILVA,
CARIACICA

SHIRLENE RODRIGUES CANDAL DE
MATOS
517991 - 61, PROFESSOR B - V-01
25 H, 06/02/2003 A 12/05/2003
EPG PROF JOSE VEIGA DA SILVA,
MARATAIZES

SHIRLENE RODRIGUES CANDAL DE
MATOS
517991 - 62, PROFESSOR B - V-01
25 H, 06/02/2003 A 03/05/2003
EPG DOMINGOS JOSE MARTINS,
MARATAIZES

SILVANA CORREA CARDOSO
503785 - 55, PROFESSOR A - I-01
25 H, 06/02/2003 A 22/12/2003
APAE, SERRA

SILVANA MARCIA DE OLIVEIRA
497037 - 4, PROFESSOR A - I-01
25 H, 06/02/2003 A 22/12/2003
APAE, VITORIA

SILVANA MARCIA DE OLIVEIRA
497037 - 5, PROFESSOR A - I-01
25 H, 10/02/2003 A 22/12/2003
SOCIEDADE PESTALOZZI, VILA VELHA

SIMONE ALVES FERREIRA
518995 - 59, PROFESSOR B - V-01

13 H , 06/02/2003 A 15/05/2003
EPG WASHINGTON PINHEIRO
MEIRELLES , ITAPEMIRIM

SIMONE DE OLIVEIRA MARQUES
532499 - 2 , PROFESSOR A - IV-01
25 H , 06/02/2003 A 22/12/2003
APAE , SERRA

SIMONE SEDANO FONTAO
497517 - 58 , PROFESSOR B - V-01
25 H , 06/02/2003 A 22/12/2003
EPG PRESIDENTE KENNEDY ,
PRESIDENTE KENNEDY

SIMONE SEDANO FONTAO
497517 - 59 , PROFESSOR B - V-01
23 H , 06/02/2003 A 22/12/2003
EPG PRESIDENTE KENNEDY ,
PRESIDENTE KENNEDY

SINEIA APARECIDA DE OLIVEIRA
534472 - 15 , PROFESSOR B - IV-01
32 H , 10/02/2003 A 30/06/2003
EPG JOAO XXIII , BARRA DE SAO
FRANCISCO

SINEIA APARECIDA DE OLIVEIRA
534472 - 16 , PROFESSOR A - IV-01
15 H , 10/02/2003 A 30/06/2003
EPG JOAO XXIII , BARRA DE SAO
FRANCISCO

SIRLEIDE SILVA DALMASO
500462 - 60 , PROFESSOR A - II-01
25 H , 06/02/2003 A 12/12/2003
APAE , MONTANHA

SIRLENY DIAS DO ROSARIO
532578 - 61 , PROFESSOR B - V-01
03 H , 10/02/2003 A 05/06/2003
EPG SILVIO ROCIO , VILA VELHA

SIRLENY DIAS DO ROSARIO
532578 - 62 , PROFESSOR B - V-01
03 H , 10/02/2003 A 22/12/2003
EPG SILVIO ROCIO , VILA VELHA

SOLANJA MARIA LOVO CETTO
543722 - 62 , PROFESSOR A - II-01
25 H , 06/02/2003 A 22/12/2003
APAE , SAO GABRIEL DA PALHA

SOLIANDRA DELLA PARTE MATTOS
532906 - 11 , PROFESSOR B - IV-01
10 H , 10/02/2003 A 03/07/2003
EPG PROF GERALDO COSTA ALVES , VILA
VELHA

SONIA MARIA DA SILVA FRAGA
515726 - 3 , PROFESSOR B - IV-01
25 H , 06/02/2003 A 22/12/2003
EPG CANDIDA POVOA , APIACA

SONIA MARIA DO ROSARIO JUSTINO
537126 - 56 , PROFESSOR A - II-01
25 H , 11/02/2003 A 22/12/2003
EPG PRESIDENTE MEDICI , CARIACICA

SONIA MARIA PEREIRA PAIVA
500930 - 60 , PROFESSOR A - V-01
15 H , 10/02/2003 A 08/05/2003
EPG SEBASTIAO COIMBRA ELIZEU ,
AGUA DOCE DO NORTE

SONIA MARIA PEREIRA PAIVA
500930 - 61 , PROFESSOR A - V-01
15 H , 10/02/2003 A 30/04/2003
EPG ADOLFO ROSA VIEIRA , AGUA DOCE
DO NORTE

SONIA MARIA PERINI TEIXEIRA
541403 - 57 , PROFESSOR A - I-01
25 H , 06/02/2003 A 22/12/2003
APAE , VITORIA

SORAYA AHNERT
526529 - 55 , PROFESSOR A - II-01
25 H , 06/02/2003 A 22/12/2003
APAE , BAIXO GUANDU

SORAYA SALEH RIMAN
539160 - 65 , PROFESSOR B - IV-01
20 H , 06/02/2003 A 22/12/2003
EPG PROF CERQUEIRA LIMA , CARIACICA

STEFANI BRAGA DA FONSECA MARABOTI
527110 - 57 , PROFESSOR B - V-01
25 H , 06/02/2003 A 22/12/2003
EPG JERONIMO MONTEIRO , JERONIMO

MONTEIRO
SUEDA PELLISSARI
518788 - 55 , PROFESSOR A - IV-01
25 H , 06/02/2003 A 22/12/2003
APAE , SAO GABRIEL DA PALHA

SUELI DA SILVA FREITAS
497335 - 14 , PROFESSOR A - II-01
25 H , 06/02/2003 A 23/12/2003
EU FAZENDA SANTO ANTONIO , MIMOSO
DO SUL

TANIA APARECIDA BOLSANELO
531665 - 61 , PROFESSOR B - IV-01
20 H , 06/02/2003 A 22/07/2003
EPG FEU ROSA , SERRA

TANIA CRISTINA NASCIMENTO DA SILVA
501820 - 60 , PROFESSOR A - III-01
22 H , 10/02/2003 A 23/06/2003
EPG ANA LOPES BALESTRERO ,
CARIACICA

TANIA PONCIO LEITE
506920 - 58 , PROFESSOR B - V-01
15 H , 10/02/2003 A 30/06/2003
EPG SAO JOAO BATISTA , CARIACICA

TATIANA MENDES CARNEIRO MACHADO
541920 - 60 , PROFESSOR B - IV-01
25 H , 06/02/2003 A 12/05/2003
EPG PROF JOSE VEIGA DA SILVA ,
MARATAIZES

TELMA MARIA PAULA RAINHA
496495 - 58 , PROFESSOR B - V-01
25 H , 06/02/2003 A 22/12/2003
EPG PRESIDENTE KENNEDY ,
PRESIDENTE KENNEDY

TERESINHA ARCI DA SILVA
512415 - 57 , PROFESSOR B - III-01
18 H , 06/02/2003 A 14/07/2003
EPG LEANDRO ESCOBAR , GUARAPARI

TERESINHA MADALENA LODETTI MARON
503141 - 55 , PROFESSOR A - II-01
25 H , 06/02/2003 A 22/12/2003
APAE , VITORIA

TERESINHA MADALENA LODETTI MARON
503141 - 56 , PROFESSOR A - II-01
25 H , 03/02/2003 A 23/12/2003
APAE , CARIACICA

THEREZINHA BARBIERI DE REZENDE
497633 - 55 , PROFESSOR A - I-01
25 H , 03/02/2003 A 23/12/2003
APAE , CARIACICA

UMBELINA DE CENA SANTOS FILHA
525938 - 68 , PROFESSOR B - IV-01
05 H , 06/02/2003 A 08/03/2003
EEEF INTERLAGOS II , LINHARES

UMBELINA DE CENA SANTOS FILHA
525938 - 71 , PROFESSOR B - IV-01
10 H , 10/03/2003 A 22/12/2003
EEEF INTERLAGOS II , LINHARES

UMBELINA DE CENA SANTOS FILHA
525938 - 70 , PROFESSOR B - IV-01
16 H , 10/03/2003 A 22/05/2003
EEEF INTERLAGOS II , LINHARES

UMBELINA DE CENA SANTOS FILHA
525938 - 69 , PROFESSOR B - IV-01
21 H , 06/02/2003 A 08/03/2003
EEEF INTERLAGOS II , LINHARES

VALDENI LEMOS DA COSTA
535804 - 61 , PROFESSOR B - IV-01
25 H , 10/02/2003 A 25/07/2003
EPG ASSISOLINA ASSIS ANDRADE , VILA
VELHA

VALDENICE SOROLDONI DE SOUZA
498881 - 55 , PROFESSOR A - II-01
25 H , 06/02/2003 A 22/12/2003
APAE , GUACUI

VALERIA BAPTISTA
512129 - 58 , PROFESSOR B - IV-01
25 H , 06/02/2003 A 25/03/2003
EPG REGINA BOLSSANELLO FORNAZIER ,
SOORETAMA

VALMERE SANTANA
515982 - 62 , PROFESSOR A - II-01

12 H , 06/02/2003 A 10/07/2003
EPG ALZIRA RAMOS , CARIACICA

VALMERE SANTANA
515982 - 63 , PROFESSOR A - II-01
21 H , 06/02/2003 A 03/07/2003
EPG ALZIRA RAMOS , CARIACICA

VANDA PEREIRA DOS SANTOS
514825 - 60 , PROFESSOR B - IV-01
EU FAZENDA SANTO ANTONIO , MIMOSO
DO SUL

VANDREA MACHADO LOPES
538052 - 62 , PROFESSOR B - V-01
25 H , 10/02/2003 A 16/05/2003
CENTRO INTER ATILA A MIRANDA ,
CACHOEIRO DE ITAPEMIRIM

VANUSA SILVA SANTOS
524703 - 57 , PROFESSOR A - II-01
25 H , 03/02/2003 A 13/02/2003
APAE , CARIACICA

VANUZA SANTOS MORAES
500814 - 63 , PROFESSOR B - V-01
20 H , 06/02/2003 A 15/05/2003
EPG WASHINGTON PINHEIRO
MEIRELLES , ITAPEMIRIM

VANUZA SANTOS MORAES
500814 - 64 , PROFESSOR B - V-01
23 H , 06/02/2003 A 03/05/2003
EPG DOMINGOS JOSE MARTINS ,
MARATAIZES

VERA LUCIA COLODETTI DALFIOR
522676 - 57 , PROFESSOR B - V-01
18 H , 10/02/2003 A 22/12/2003
EPG EMILIO NEMER , CASTELO

VERA LUCIA DE OLIVEIRA MATTOS
521970 - 57 , PROFESSOR A - V-01
25 H , 06/02/2003 A 22/12/2003
APAE , ALEGRE

VIVIAN AMORIM DE OLIVEIRA PACHECO
513948 - 59 , PROFESSOR A - IV-01
25 H , 06/02/2003 A 22/12/2003
EPG ANISIO TEIXEIRA , GUACUI

VIVIANE BULHOES DE SOUZA
526736 - 13 , PROFESSOR B - IV-01
16 H , 06/02/2003 A 22/12/2003
EPG LIONS CLUB DE COLATINA ,
COLATINA

VIVIANE DE OLIVEIRA SOARES FARIA
543898 - 57 , PROFESSOR B - IV-01
02 H , 06/02/2003 A 22/12/2003
EPG PEDRO A GALVEAS , DORES DO RIO
PRETO

WAGNER ALVES NOGUEIRA
530715 - 62 , PROFESSOR B - IV-01
25 H , 06/02/2003 A 11/07/2003
EPG AFLORDIZIO CARVALHO SILVA ,
VITORIA

WAGNER ALVES NOGUEIRA
530715 - 61 , PROFESSOR B - IV-01
25 H , 06/02/2003 A 11/07/2003
EPG AFLORDIZIO CARVALHO SILVA ,
VITORIA

WALKIRIA DE OLIVEIRA FARIA
537692 - 59 , PROFESSOR B - IV-01
30 H , 10/02/2003 A 20/03/2003
EPG JOSE CARLOS CASTRO ,
CONCEICAO DA BARRA

WELBY SARMENTO FARIA
516433 - 58 , PROFESSOR B - IV-01
20 H , 10/02/2003 A 20/06/2003
EPG LUIZ MANOEL VELLOZO , VILA
VELHA

WELLINGTON FERREIRA DOS SANTOS
526487 - 60 , PROFESSOR A - II-01
07 H , 06/02/2003 A 24/05/2003
ESG MANOEL DUARTE DA CUNHA , PEDRO
CANARIO

WELLINGTON FERREIRA DOS SANTOS
526487 - 59 , PROFESSOR A - II-01
10 H , 06/02/2003 A 22/12/2003
ESG MANOEL DUARTE DA CUNHA , PEDRO
CANARIO

WENDEL SCHNEIDER SCHUNK

533352 - 54 , PROFESSOR B - IV-01
16 H , 06/02/2003 A 22/05/2003
EPG EMILIO OSCAR HULLE , MARECHAL
FLORIANO

YVONE SANT ANA GOMES
527716 - 56 , PROFESSOR B - IV-01
15 H , 10/02/2003 A 22/12/2003
EPG PROF DOMINGOS UBALDO ,
CACHOEIRO DE ITAPEMIRIM

ZELIA SIMAO ROCHA
497475 - 57 , PROFESSOR A - I-01
25 H , 06/02/2003 A 22/12/2003
EU CANDIDA MARIA DOS SANTOS , VIANA

ZENAIDE LINO LOPES
509350 - 57 , PROFESSOR A - II-01
11 H , 10/02/2003 A 28/08/2003
EPG ARISTOBULO BARBOSA LEAO ,
SERRA

ZILDA HERZOG VALLORY
503750 - 59 , PROFESSOR A - I-01
25 H , 06/02/2003 A 22/12/2003
APAE , VITORIA

ZILDA HERZOG VALLORY
503750 - 60 , PROFESSOR A - I-01
25 H , 06/02/2003 A 22/12/2003
APAE , SERRA

ZULMARA DA SILVA AMARAL
498534 - 60 , PROFESSOR B - IV-01
25 H , 10/02/2003 A 16/06/2003
EPG JACARAPE , SERRA

ZULMARA DA SILVA AMARAL
498534 - 61 , PROFESSOR B - IV-01
25 H , 10/02/2003 A 16/06/2003
EPG JACARAPE , SERRA

Ordem de Serviço N° 030-S de 26 de fevereiro de 2003.

Designa professores temporariamente

O CHEFE DE GRUPO DE ADMINISTRAÇÃO SETORIAL-RH, no uso da delegação de competência que lhe foi atribuída pela Portaria N.º 002-R, de 06 de janeiro de 2003, publicada em 07 de janeiro de 2003 e reproduzida em 13 de janeiro de 2003, resolve:

DESIGNAR, temporariamente, os professores relacionados no Anexo Único que integra esta Ordem de Serviço, de acordo com o Inciso X do Art. 31 da Lei Complementar n° 115, publicada em 14 de janeiro de 1998.

Vitória, 26 de fevereiro de 2003.

Maria José Delunardo
Chefe do Grupo de Administração Setorial-RH da SEDU

Anexo Único que integra a Ordem de Serviço N.º 30-S, de 26 de fevereiro de 2003.

Nome/ N° Func-Vinc/ Cargo/ C. Horária/ Período/ Escola/ Município

ABIA CARVALHO GHISOLFI
572850 - 57 , PROFESSOR B - IV-01
25 H , 10/02/2003 A 17/07/2003
EPG HUNNEY EVEREST PIOVESAN ,
CARIACICA

ADILIANA DESTEFANI MARCHEZI
583045 - 56 , PROFESSOR A - II-01
25 H , 06/02/2003 A 22/12/2003
APAE , GUARAPARI

ADILMA DE FREITAS BORGES
562601 - 56 , PROFESSOR A - II-01
25 H , 06/02/2003 A 30/12/2003
EPG JOSE CARLOS CASTRO ,
CONCEICAO DA BARRA

ADRIANA BRAUM VERNEK
574287 - 61 , PROFESSOR A - IV-01
19 H , 10/02/2003 A 22/12/2003
SRE METROPOLITANA B , CARIACICA

ADRIANA GONORING FERNANDES GONCALVES
556595 - 57, PROFESSOR B - V-01
15 H, 10/02/2003 A 28/02/2003
EPG DR SILVA MELLO, GUARAPARI

ADRIANA GONORING FERNANDES GONCALVES
556595 - 58, PROFESSOR B - V-01
25 H, 10/02/2003 A 09/04/2003
EPG DR SILVA MELLO, GUARAPARI

ADRIANA MARA PINTO
577240 - 56, PROFESSOR B - IV-01
17 H, 03/02/2003 A 07/03/2003
EPG GETULIO PIMENTEL LOUREIRO, SERRA

ALILTON LUIZ SILVA
565900 - 9, PROFESSOR A - IV-01
36 H, 06/02/2003 A 22/12/2003
EPG MARIA DE LOURDES S SILVA, CARIACIA

ALACIR VALERIO
565894 - 58, PROFESSOR B - V-01
25 H, 10/02/2003 A 13/06/2003
EPG PADRE HUMBERTO PIACENTE, VILA VELHA

ALACIR VALERIO
565894 - 59, PROFESSOR B - V-01
17 H, 05/02/2003 A 24/12/2003
EPG MARIA ERICINA SANTOS, VITORIA

ALAYNE ROSA PINTO SERPA
566552 - 60, PROFESSOR B - IV-01
25 H, 06/02/2003 A 19/05/2003
EPG ITAGIBA ESCOBAR, CARIACIA

ALCY RAASCH
562030 - 59, PROFESSOR B - V-01
40 H, 03/02/2003 A 28/03/2003
EPG EURICO SALLES, ITAGUACU

ALDAIR ANTONIO RHEIN
573684 - 4, PROFESSOR A - II-01
13 H, 06/02/2003 A 22/05/2003
EPG EMILIO OSCAR HULLE, MARECHAL FLORIANO

ALDAIR RAGASSI JUNIOR
581097 - 58, PROFESSOR A - II-01
22 H, 10/02/2003 A 27/06/2003
EPG PROF JOSE LEAO NUNES, CARIACIA

ALESSANDRA DA SILVA DE PAULA
553030 - 54, PROFESSOR B - IV-01
07 H, 06/02/2003 A 22/12/2003
EPG CEL ANTONIO DUARTE, ICONHA

ALESSANDRO CAMPOREZ
579420 - 59, PROFESSOR B - IV-01
27 H, 06/02/2003 A 22/12/2003
EPG MANOEL DUARTE DA CUNHA, PEDRO CANARIO

ALESSANDRO CAMPOREZ
579420 - 60, PROFESSOR B - IV-01
20 H, 06/02/2003 A 24/05/2003
EPG MANOEL DUARTE DA CUNHA, PEDRO CANARIO

ALEX AZIEL DA SILVA
559500 - 58, PROFESSOR B - IV-01
25 H, 06/02/2003 A 20/03/2003
EPG NOVA CARAPINA, SERRA

ALEXANDRE MAGALHAES SANTIAGO
587210 - 65, PROFESSOR B - IV-01
10 H, 10/02/2003 A 11/07/2003
COLEGIO ESTADUAL DO ESP SANTO, VITORIA

ALEXSANDRA ALVES PEREIRA
585303 - 57, PROFESSOR B - V-01
25 H, 06/02/2003 A 22/12/2003
EEEFM VICTORIO BRAVIM, MARECHAL FLORIANO

ALEXSANDRA ALVES PEREIRA
585303 - 58, PROFESSOR B - V-01
25 H, 06/02/2003 A 22/12/2003
EEEFM VICTORIO BRAVIM, MARECHAL FLORIANO

ALINE ARAUJO GUSS
566539 - 11, PROFESSOR B - III-01
21 H, 10/02/2003 A 03/07/2003

EPG ORMANDA GONÇALVES, VILA VELHA

ALONE CRISTINA SOUZA SALLES
570841 - 12, PROFESSOR B - IV-01
20 H, 06/02/2003 A 22/12/2003

ALONE CRISTINA SOUZA SALLES
570841 - 11, PROFESSOR B - IV-01
12 H, 06/02/2003 A 22/12/2003
EPG DR AFONSO SCHWAB, CARIACIA

ALSIRLEIA LOPES LOURENCO
590153 - 57, PROFESSOR A - IV-01
07 H, 06/02/2003 A 22/05/2003
EPG PROF ASCENDINA FEITOSA, BARRA DE SAO FRANCISCO

AMILCAR MANGUEIRA AGUILAR
579753 - 60, PROFESSOR B - III-01
15 H, 10/02/2003 A 30/06/2003
EPG GODOFREDO SCHNEIDER, VILA VELHA

AMILCAR MANGUEIRA AGUILAR
579753 - 59, PROFESSOR B - III-01
10 H, 10/02/2003 A 03/07/2003
EPG ORMANDA GONÇALVES, VILA VELHA

ANA LUCIA DA ROCHA CONCEICAO
557460 - 62, PROFESSOR B - IV-01
22 H, 10/02/2003 A 19/06/2003
EPG PROF MARIA PENEDO, CARIACIA

ANA MARIA DOS SANTOS GUASTI
562029 - 61, PROFESSOR B - V-01
17 H, 06/02/2003 A 11/07/2003
EPG PROF AUGUSTO LUCIANO, CARIACIA

ANA MARIA DOS SANTOS PEGO
587300 - 11, PROFESSOR A - II-01
25 H, 10/02/2003 A 22/12/2003
EPG DES CANDIDO MARINHO, VILA VELHA

ANA MARIA LIMA SILVA
574391 - 54, PROFESSOR B - V-01
20 H, 10/02/2003 A 16/05/2003
EPG DR FRANCISCO FREITAS LIMA, VILA VELHA

ANA MARIA LIMA SILVA
574391 - 55, PROFESSOR B - V-01
05 H, 10/02/2003 A 22/12/2003
EPG DR FRANCISCO FREITAS LIMA, VILA VELHA

ANA MARIA NEPOMOCENO
565456 - 60, PROFESSOR A - IV-01
25 H, 06/02/2003 A 19/12/2003
SOCIEDADE PESTALOZZI, LINHARES

ANA MARIA ZANOTELLI PICCIN
576168 - 11, PROFESSOR A - I-01
25 H, 10/02/2003 A 30/04/2003
EPG PROF MARIA CELESTE T STORCH, SAO GABRIEL DA PALHA

ANAIR APARECIDA MATTUSOCH MARTINELLI
557459 - 3, PROFESSOR A - I-01
25 H, 06/03/2003 A 06/05/2003
EPG SOBRADINHO, BOA ESPERANCA

ANDERSON SILVESTRE ADEODATO
565444 - 55, PROFESSOR A - II-01
07 H, 06/02/2003 A 14/03/2003
EPG ARISTOBULO BARBOSA LEO, SERRA

ANDREA CATARINA PASSOS MARANHÃO
548690 - 63, PROFESSOR B - III-01
16 H, 06/02/2003 A 10/06/2003
EPG ELICE BAPTISTA GAUDIO, SERRA

ANDREIA SAITER THOMAZELLI
589461 - 15, PROFESSOR A - II-01
32 H, 06/02/2003 A 06/06/2003
EPG IRMA TEREZA ALTOE, JAGUARE

ANDREIA VIEIRA SALAROLLI LORENCINI
588845 - 55, PROFESSOR A - II-01
25 H, 06/02/2003 A 22/12/2003
SOCIEDADE PESTALOZZI, ICONHA

ANDRESSA CRISTINA DOS SANTOS COUTINHO

577963 - 57, PROFESSOR B - III-01
20 H, 06/02/2003 A 03/06/2003
EPG JESUS CRISTO REI, CARIACIA

ANDRESSA LOSS
556972 - 59, PROFESSOR B - V-01
12 H, 10/02/2003 A 29/05/2003
EPG DE ECOPORANGA, ECOPORANGA

ANGELA MARIA DO ROSARIO
548203 - 60, PROFESSOR B - IV-01
25 H, 06/02/2003 A 22/12/2003
EPG MARIA DE LOURDES S SILVA, CARIACIA

ANGELA MARIA DO ROSARIO
548203 - 59, PROFESSOR A - IV-01
15 H, 10/02/2003 A 14/03/2003
EPG PEDRO HERKENHOFF, VILA VELHA

ANGELA MARIA LUCHINI
554215 - 60, PROFESSOR A - I-01
25 H, 06/02/2003 A 22/12/2003
APAE, VITORIA

ANGELA MARIA NOGUEIRA CAMPOS
568470 - 9, PROFESSOR B - V-01
25 H, 10/02/2003 A 09/05/2003
EPG FLORENTINO AVIDOS, VILA VELHA

ANGELA MARIA PEREIRA DE SOUZA MELO
558488 - 61, PROFESSOR B - V-01
10 H, 06/02/2003 A 29/04/2003
EPG SAO GABRIEL DA PALHA, SAO GABRIEL DA PALHA

ANGELA MARIA TAVARES
574688 - 55, PROFESSOR A - II-01
25 H, 06/02/2003 A 22/12/2003
APAE, VITORIA

ANGELA MARIA TAVARES
574688 - 56, PROFESSOR A - II-01
25 H, 03/02/2003 A 23/12/2003
APAE, CARIACIA

ANSELMO GOMES MERIGUETI
574913 - 15, PROFESSOR A - I-01
17 H, 06/02/2003 A 14/03/2003
EPG ZULEIMA FORTES FARIA, GUARAPARI

ANTONIETA CARDOSO GUIMARAES
583537 - 57, PROFESSOR B - V-01
25 H, 06/02/2003 A 22/12/2003
CENT DE EST SUP PEDRO A VITALI, COLATINA

ANTONIETA CARDOSO GUIMARAES
583537 - 58, PROFESSOR B - V-01
25 H, 06/02/2003 A 22/12/2003
EPG LIONS CLUB DE COLATINA, COLATINA

ANTONIETA SCHIMITH
583094 - 54, PROFESSOR A - IV-01
25 H, 10/02/2003 A 23/12/2003
EPG ADALBERTO QUEIROZ, CARIACIA

APARECIDA PEREIRA DOS SANTOS
548628 - 65, PROFESSOR A - II-01
25 H, 10/02/2003 A 06/05/2003
EPG SOBRADINHO, BOA ESPERANCA

APARECIDA PEREIRA DOS SANTOS
548628 - 64, PROFESSOR A - II-01
20 H, 10/02/2003 A 25/04/2003
EPG SANTO ANTONIO, BOA ESPERANCA

ARACELI DOS SANTOS NEVES
563800 - 63, PROFESSOR B - IV-01
22 H, 06/02/2003 A 28/05/2003
EPG PROF JOAQUIM FONSECA, CONCEICAO DA BARRA

ARACELI DOS SANTOS NEVES
563800 - 64, PROFESSOR B - IV-01
20 H, 10/02/2003 A 24/04/2003
EPG JOAO BASTOS B VIEIRA, CONCEICAO DA BARRA

ARIADINA LEMOS DE MEIRA
552565 - 12, PROFESSOR B - IV-01
25 H, 06/02/2003 A 22/12/2003
APAE, NOVA VENECIA

ARIADNE ALTOE MULLER RUSSE
591080 - 13, PROFESSOR B - V-01
11 H, 06/02/2003 A 09/06/2003
EPG CIPRIANO COCCO, JAGUARE

ARQUIMEDES XIMENES MORAES
580718 - 58, PROFESSOR B - IV-01
21 H, 10/02/2003 A 11/07/2003
EPG MARTIM LUTERO, CARIACIA

ARQUIMEDES XIMENES MORAES
580718 - 59, PROFESSOR A - IV-01
20 H, 10/02/2003 A 30/04/2003
EPG MARTIM LUTERO, CARIACIA

BELYCARLLA RODRIGUES JUNIAR BRIEL
547995 - 61, PROFESSOR A - II-01
25 H, 06/02/2003 A 15/05/2003
EPG ZAIRA M DE ANDRADE, CARIACIA

BERNARDETE DE FATIMA MONTEIRO DOS SANTOS
546292 - 54, PROFESSOR A - I-01
25 H, 06/02/2003 A 22/12/2003
APAE, VITORIA

CACIO GEOVANI ALMANCA
544568 - 63, PROFESSOR B - IV-01
25 H, 03/02/2003 A 26/04/2003
EPG PROF MARIA OLINDA DE O MENEZES, SERRA

CALCELINA DE SALES LEAL DOS REIS
587221 - 55, PROFESSOR A - II-01
20 H, 06/02/2003 A 22/12/2003
EPG CELITA BASTOS GARCIA, GUARAPARI

CAMILLE NOGUEIRA FEJOLI
565857 - 6, PROFESSOR B - V-01
15 H, 10/02/2003 A 08/05/2003
EPG GUILHERME SANTOS, VILA VELHA

CARLA MARSARO LOPES
586009 - 53, PROFESSOR A - IV-01
20 H, 06/02/2003 A 19/12/2003
SOCIEDADE PESTALOZZI, LINHARES

CARLITA LORENCINI
560525 - 58, PROFESSOR A - V-01
25 H, 06/02/2003 A 22/12/2003
SOCIEDADE PESTALOZZI, ANCHIETA

CARLOS AUGUSTO BASTOS ABALADA
547363 - 57, PROFESSOR A - II-01
12 H, 10/02/2003 A 25/07/2003
EPG PROF FERNANDO D RABELO, VITORIA

CARLOS EMILIO KEFLER
549724 - 66, PROFESSOR B - IV-01
16 H, 06/02/2003 A 25/07/2003
EPG ELZA RONI SCARPATI, LINHARES

CATIA FIORESE GAVA
591637 - 6, PROFESSOR B - V-01
20 H, 06/02/2003 A 22/12/2003
EPG PROF ANTONIO AZEREDO COUTINHO, CONCEICAO DO CASTELO

CELIA PATROCINIO PINTO
589497 - 60, PROFESSOR B - V-01
15 H, 06/02/2003 A 31/03/2003
EPG BELMIRO TEIXEIRA PIMENTA, SERRA

CELINA DE CAMPOS BRENO PEREIRA
577460 - 56, PROFESSOR A - II-01
25 H, 06/02/2003 A 22/12/2003
EPG JOAO PAULO SOBRINHO, VIANA

CELINA JANUARIO MOREIRA
550945 - 55, PROFESSOR B - V-01
27 H, 06/02/2003 A 22/12/2003
EPG SFORAVANTE CALIMAN, VENDA NOVA DO IMIGRANTE

CEZAR LAURENCE BARROS
572084 - 61, PROFESSOR B - IV-01
25 H, 10/02/2003 A 19/06/2003
EPG PROF MARIA PENEDO, CARIACIA

CHARLES OLIVEIRA DA SILVA
553510 - 57, PROFESSOR B - III-01
25 H, 10/02/2003 A 24/03/2003
EPG SATURNINO RANGEL MAURO, CARIACIA

CINTIA CRISTIELI BORGIO
581115 - 54, PROFESSOR B - V-01
03 H, 12/02/2003 A 11/03/2003
EPG AFLORDIZIO CARVALHO SILVA, VITORIA

CINTIA CRISTIELI BORGIO
581115 - 53, PROFESSOR B - V-01

10 H , 06/02/2003 A 22/12/2003 EPSG AFLORDIZIO CARVALHO SILVA , VITORIA	EPG VIRGINIO PEREIRA , SERRA	02 H , 03/02/2003 A 10/03/2003 EPSG PROF MARIA OLINDA DE O MENEZES , SERRA	25 H , 06/02/2003 A 22/12/2003 APAE , BOA ESPERANCA
CINTIA CRISTINA DE VARGAS 552942 - 56 , PROFESSOR B - V-01 25 H , 06/02/2003 A 29/04/2003 EPG IRMÃ ADELAIDE BERTOCCHI , SAO GABRIEL DA PALHA	DANIELA FELETTI MACAO AFONSO 569383 - 7 , PROFESSOR B - IV-01 15 H , 06/02/2003 A 31/03/2003 EPSG BELMIRO TEIXEIRA PIMENTA , SERRA	EDINEA FERNANDES ZAGOTTO 545731 - 56 , PROFESSOR A - V-01 22 H , 06/02/2003 A 22/12/2003 EPG PROF DOMINGOS UBALDO , CACHOEIRO DE ITAPEMIRIM	ELIMARA ANDREA MERLO BARTELLI 562212 - 63 , PROFESSOR A - I-01 25 H , 06/02/2003 A 22/12/2003 EU CORREGO DO BATUTA , BAIXO GUANDU
CIRENE VALIM 569190 - 16 , PROFESSOR B - IV-01 07 H , 10/02/2003 A 20/06/2003 EPSG LUIZ MANOEL VELLOZO , VILA VELHA	DANIELA FERRAZ ALBERTO 570786 - 60 , PROFESSOR A - II-01 18 H , 06/02/2003 A 30/05/2003 EPG JOSE FRANCISCO DA FONSECA , BARRA DE SAO FRANCISCO	EDNALDO RODRIGUES DO CARMO 558750 - 61 , PROFESSOR B - IV-01 12 H , 10/02/2003 A 23/12/2003 EPSG ARQUIMINO MATTOS , MUNIZ FREIRE	ELIMARA ANDREA MERLO BARTELLI 562212 - 62 , PROFESSOR A - I-01 07 H , 06/02/2003 A 22/12/2003 EPG PROF ELZA EWALD DE OLIVEIRA , BAIXO GUANDU
CLARICE SOUZA 569036 - 13 , PROFESSOR B - IV-01 15 H , 06/02/2003 A 22/12/2003 EPG PROF REGINA MARIA SILVA , VITORIA	DANIELE LIMA DOS SANTOS 559109 - 57 , PROFESSOR B - IV-01 35 H , 06/02/2003 A 22/12/2003 EPSG SAO JOSE , DORES DO RIO PRETO	EDSON FEU ALMEIDA 567209 - 59 , PROFESSOR B - V-01 25 H , 10/02/2003 A 27/05/2003 INSTITUTO DE EDUCACAO PROF AGENOR RORIS , VILA VELHA	ELINEIA FERREIRA CASSOTTO 581565 - 58 , PROFESSOR A - IV-01 25 H , 12/02/2003 A 24/04/2003 EPG PRESIDENTE CASTELO BRANCO , CARIACICA
CLAUCINHA PEREIRA DOS SANTOS PARMAGNANI 545627 - 56 , PROFESSOR A - II-01 25 H , 07/02/2003 A 22/12/2003 EU CABEÇA QUEBRADA , GUARAPARI	DARSONIA REGINA FIENE 566059 - 61 , PROFESSOR B - V-01 25 H , 06/02/2003 A 22/12/2003 CENT DE EST SUP PEDRO A VITALI , COLATINA	EDUARDO BALLIANA JUSTO 545720 - 9 , PROFESSOR B - V-01 12 H , 06/02/2003 A 28/03/2003 EPSG PROF CLAUDIONOR RIBEIRO , CACHOEIRO DE ITAPEMIRIM	ELIS REGINA LINHARES FONSECA NASCIMENTO 586101 - 56 , PROFESSOR B - V-01 25 H , 10/02/2003 A 24/04/2003 EPG JOAO BASTOS B VIEIRA , CONCEICAO DA BARRA
CLAUDEMARA MARIA DAS NEVES LIMA MERLO 568123 - 4 , PROFESSOR B - V-01 25 H , 06/02/2003 A 22/12/2003 CENT DE EST SUP PEDRO A VITALI , COLATINA	DAUCIANE VARGAS OLIVEIRA 565420 - 9 , PROFESSOR B - V-01 25 H , 06/02/2003 A 07/06/2003 EPSG ROMULO CASTELO , SERRA	EDVALDO LOPES RODRIGUES 580378 - 63 , PROFESSOR B - IV-01 25 H , 10/02/2003 A 26/07/2003 EPSG MARIA DE NOVAES PINHEIRO , VIANA	ELISANGELA MACHADO DA SILVA 565985 - 59 , PROFESSOR A - II-01 25 H , 03/02/2003 A 23/12/2003 APAE , CARIACICA
CLAUDIA PINHEIRO MEDINA SILVA 578815 - 11 , PROFESSOR B - IV-01 15 H , 06/02/2003 A 13/05/2003 EPSG PIO XII , SAO MATEUS	DEBORA SOUZA DA CONCEICAO 569024 - 63 , PROFESSOR A - II-01 20 H , 06/02/2003 A 22/07/2003 EPG FEU ROSA , SERRA	EDVALDO LOPES RODRIGUES 580378 - 64 , PROFESSOR B - IV-01 15 H , 06/02/2003 A 15/07/2003 EPSG JESUS CRISTO REI , CARIACICA	ELISEIA KRUGUEL CUQUETTO 589734 - 8 , PROFESSOR B - IV-01 45 H , 06/02/2003 A 29/04/2003 EPG IRMÃ ADELAIDE BERTOCCHI , SAO GABRIEL DA PALHA
CLAUDIA RODRIGUES DE SANT ANA 572187 - 7 , PROFESSOR A - II-01 25 H , 06/02/2003 A 16/04/2003 EPG ZULEIMA FORTES FARIA , GUARAPARI	DEBORA SOUZA DA CONCEICAO 569024 - 62 , PROFESSOR A - II-01 15 H , 10/02/2003 A 23/04/2003 EPG JONES JOSE DO NASCIMENTO , SERRA	EIDINEA AGUIAR DE OLIVEIRA 563885 - 58 , PROFESSOR B - V-01 17 H , 06/02/2003 A 22/12/2003 EPSG PRESIDENTE LUEBKE , VARGEM ALTA	ELIZANGELA MARVILA SILVA DE JESUS 546474 - 9 , PROFESSOR A - II-01 19 H , 10/02/2003 A 20/12/2003 SRE DE ITAPEMIRIM , ITAPEMIRIM
CLAUDIA RODRIGUES FALLER 573490 - 62 , PROFESSOR A - II-01 20 H , 10/02/2003 A 10/07/2003 EPG MARACANA , CARIACICA	DELMA MEDEIROS LEITE 551871 - 58 , PROFESSOR B - IV-01 17 H , 10/02/2003 A 07/05/2003 EPSG ANTONIO DOS SANTOS NEVES , BOA ESPERANCA	ELIANA CARVALHO 544374 - 59 , PROFESSOR B - IV-01 21 H , 10/02/2003 A 21/03/2003 EPG ZAIRA M DE ANDRADE , CARIACICA	ELIZANGELA SILVEIRA DE AMORIM GOMES 589722 - 56 , PROFESSOR B - V-01 25 H , 03/02/2003 A 28/02/2003 EPG DAVID GOMES , IBATIBA
CLAUDILENE CESCONETO 563848 - 55 , PROFESSOR A - II-01 30 H , 10/02/2003 A 21/03/2003 EPSG PROF ANA PORTELA DE SA , VILA PAVAO	DIONISIA SATLER MARTINS 579339 - 8 , PROFESSOR B - IV-01 25 H , 10/02/2003 A 25/06/2003 EPG MARIA ELEONORA D'AZEVEDO PEREIRA , VILA VELHA	ELIANA MEDEIROS DOS SANTOS 558452 - 55 , PROFESSOR B - V-01 07 H , 10/02/2003 A 22/12/2003 EPSG SILVIO ROCIO , VILA VELHA	ELIZANGELA STORCH FERNANDES 556418 - 56 , PROFESSOR A - II-01 25 H , 06/02/2003 A 22/12/2003 APAE , SERRA
CLAUDIO CEZAR PAZETTO 569607 - 57 , PROFESSOR B - IV-01 02 H , 06/02/2003 A 22/12/2003 EPSG PRESIDENTE LUEBKE , VARGEM ALTA	DIONISIA SATLER MARTINS 579339 - 7 , PROFESSOR B - IV-01 22 H , 10/02/2003 A 30/04/2003 EPSG BENICIO GONCALVES , VILA VELHA	ELIANA MEDEIROS DOS SANTOS 558452 - 56 , PROFESSOR B - V-01 08 H , 06/02/2003 A 05/06/2003 EPSG SILVIO ROCIO , VILA VELHA	ELIZETE MARIA FOLLI NOGUEIRA 544660 - 58 , PROFESSOR B - III-01 21 H , 10/02/2003 A 08/05/2003 EPSG MARIA DE NOVAES PINHEIRO , VIANA
CLAUDIO LUIZ FERNANDES BARBOZA 546838 - 63 , PROFESSOR B - IV-01 26 H , 10/02/2003 A 22/12/2003 EPG ADOLFINA ZAMPROGNO , VILA VELHA	DJAIR ELEUTERIO 567519 - 60 , PROFESSOR B - IV-01 21 H , 10/02/2003 A 21/02/2003 EPSG MARIA DE NOVAES PINHEIRO , VIANA	ELIANE MATTOS DOS SANTOS 562200 - 5 , PROFESSOR A - IV-01 25 H , 06/02/2003 A 22/12/2003 APAE , SERRA	ELY PEREIRA MAGALHAES 564968 - 57 , PROFESSOR B - V-01 25 H , 06/02/2003 A 18/12/2003 EPSG AMERICO SILVARES , SAO MATEUS
CLEUZIMAR MENDES GOVEIA 586010 - 56 , PROFESSOR A - II-01 25 H , 03/02/2003 A 23/12/2003 APAE , CARIACICA	DJAIR ELEUTERIO 567519 - 61 , PROFESSOR B - IV-01 25 H , 10/02/2003 A 08/05/2003 EPSG MARIA DE NOVAES PINHEIRO , VIANA	ELIANE RASCH CAMPOS 578116 - 63 , PROFESSOR B - IV-01 21 H , 06/02/2003 A 11/07/2003 EPG PROF AUGUSTO LUCIANO , CARIACICA	ELY PEREIRA MAGALHAES 564968 - 56 , PROFESSOR B - V-01 18 H , 10/02/2003 A 16/04/2003 EPG CRUZAMENTO , SAO MATEUS
CLEUZIMAR MENDES GOVEIA 586010 - 57 , PROFESSOR A - II-01 25 H , 10/02/2003 A 22/12/2003 SOCIEDADE PESTALOZZI , VILA VELHA	DOMINGOS JOVELINO CORREIA 574196 - 62 , PROFESSOR A - II-01 30 H , 10/02/2003 A 20/03/2003 EPSG JOSE CARLOS CASTRO , CONCEICAO DA BARRA	ELIANE RASCH CAMPOS 578116 - 64 , PROFESSOR B - IV-01 23 H , 06/02/2003 A 16/06/2003 EPG CEL OLIMPIO CUNHA , CARIACICA	ELZI SILVA VIEIRA 576156 - 67 , PROFESSOR A - II-01 06 H , 06/02/2003 A 29/12/2003 ESG ELZA LEMOS ANDREATTA , VITORIA
CREIDE MAR DA SILVA COELHO 570804 - 3 , PROFESSOR B - IV-01 05 H , 06/02/2003 A 22/12/2003 EPG ERCILIO CORDEIRO , SAO JOSE DO CALCADO	EBERMARA PIGNATON MARTINS 582727 - 7 , PROFESSOR A - II-01 25 H , 24/02/2003 A 22/12/2003 EPG ANTONIO ESTEVES , CARIACICA	ELIANE TELLES DE BRUIM 562248 - 61 , PROFESSOR B - V-01 25 H , 10/02/2003 A 30/06/2003 EPSG SAO JOAO BATISTA , CARIACICA	ELZI SILVA VIEIRA 576156 - 68 , PROFESSOR A - II-01 33 H , 06/02/2003 A 17/07/2003 ESG ELZA LEMOS ANDREATTA , VITORIA
CRISTIANE CORREA 582181 - 64 , PROFESSOR B - IV-01 12 H , 10/02/2003 A 09/05/2003 EPSG FLORENTINO AVIDOS , VILA VELHA	EDILSON ALVES DE FREITAS 547508 - 7 , PROFESSOR B - V-01 05 H , 10/02/2003 A 22/12/2003 EPSG DR FRANCISCO FREITAS LIMA , VILA VELHA	ELIAS FRANCISCO DA SILVA 582715 - 60 , PROFESSOR B - III-01 25 H , 10/02/2003 A 31/07/2003 EPSG NELSON VIEIRA PIMENTEL , VIANA	ERIKA SANTOS BATISTA 579868 - 59 , PROFESSOR B - V-01 15 H , 06/02/2003 A 30/12/2003 EPG FLOR DE CACTOS , SERRA
CRISTIANO BEL ALVES DE CASTRO 575073 - 58 , PROFESSOR A - II-01 25 H , 10/02/2003 A 31/03/2003 EPSG MARCILIO DIAS , VILA VELHA	EDILSON ALVES DE FREITAS 547508 - 6 , PROFESSOR B - V-01 20 H , 10/02/2003 A 16/05/2003 EPSG DR FRANCISCO FREITAS LIMA , VILA VELHA	ELIEGE RODRIGUES 578657 - 64 , PROFESSOR B - V-01 05 H , 06/02/2003 A 22/12/2003 EPG DEOCLECIANO DE OLIVEIRA , GUACUI	ERIVELTO DONA SABADINI 547491 - 58 , PROFESSOR A - I-01 06 H , 06/02/2003 A 09/06/2003 EPG CIPRIANO COCCO , JAGUARE
CYNARA FRACLOSSI 568410 - 55 , PROFESSOR A - IV-01 25 H , 06/02/2003 A 19/12/2003 SOCIEDADE PESTALOZZI , LINHARES	EDIMAR DANTAS DE ARAUJO MIRANDA 561955 - 58 , PROFESSOR A - II-01 19 H , 06/02/2003 A 30/07/2003 EPG FEU ROSA , SERRA	ELIEGE RODRIGUES 578657 - 63 , PROFESSOR B - V-01 25 H , 06/02/2003 A 22/12/2003 EPG ANTONIO CARNEIRO RIBEIRO , GUACUI	ERIVELTO DONA SABADINI 547491 - 57 , PROFESSOR A - I-01 10 H , 06/02/2003 A 31/03/2003 EPG BARRA SECA DE PONTE NOVA , JAGUARE
DANIELA CRISTINA FERRARI 559225 - 9 , PROFESSOR B - V-01 15 H , 06/02/2003 A 24/02/2003	EDINALVA DE MATOS MORAES 566485 - 64 , PROFESSOR B - IV-01	ELIETE POCA 552322 - 5 , PROFESSOR A - I-01	ERMENEGILDA MONTAVANELLE 582107 - 5 , PROFESSOR A - I-01 25 H , 10/02/2003 A 22/12/2003 EU SAO MIGUEL , GUARAPARI

ESTELA RIGO GARCIA
562698 - 57, PROFESSOR B - V-01
25 H, 10/02/2003 A 19/06/2003
EPSP PROF MARIA PENEDO, CARIACIA

EUDOXIA FERREIRA ADAO
550751 - 7, PROFESSOR B - III-01
08 H, 10/03/2003 A 04/08/2003
ESG PADRE ASSIS, ICONHA

EUZINETE REGINA DA SILVA PEDROZA
591121 - 58, PROFESSOR A - II-01
15 H, 10/02/2003 A 25/07/2003
EPG REIS MAGOS, CARIACIA

IVALDU FAGUNDES
559195 - 58, PROFESSOR B - IV-01
20 H, 10/02/2003 A 30/06/2003
EPSP JOAO XXIII, BARRA DE SAO
FRANCISCO

EVANILDA FELIX TAGARRO
565389 - 20, PROFESSOR A - II-01
33 H, 28/02/2003 A 05/06/2003
EPSP SILVIO ROCIO, VILA VELHA

EVANILDA FELIX TAGARRO
565389 - 19, PROFESSOR A - II-01
28 H, 10/02/2003 A 05/06/2003
EPSP SILVIO ROCIO, VILA VELHA

FABIANA JUSTINO DOS SANTOS
547314 - 63, PROFESSOR A - II-01
11 H, 03/02/2003 A 28/05/2003
EPG MANOEL LOPES, SERRA

FABIENE ALVES COSTA DE SOUZA
555359 - 59, PROFESSOR A - II-01
25 H, 06/02/2003 A 22/07/2003
EPG FEU ROSA, SERRA

FABIO MOREIRA AKSACKI
560616 - 55, PROFESSOR B - IV-01
08 H, 10/02/2003 A 22/12/2003
EPSP SILVIO ROCIO, VILA VELHA

FABIOLA BAPTISTA FALCAO DA COSTA
567362 - 60, PROFESSOR B - III-01
12 H, 10/02/2003 A 24/03/2003
EPSP SATURNINO RANGEL MAURO,
CARIACIA

FABIOLA BAPTISTA FALCAO DA COSTA
567362 - 61, PROFESSOR B - III-01
10 H, 10/02/2003 A 25/07/2003
EPG REIS MAGOS, CARIACIA

FABIOLA CASTRO SESSA NETTO
549700 - 62, PROFESSOR B - V-01
25 H, 06/02/2003 A 19/12/2003
EPSP ROMULO CASTELO, SERRA

FABIOLA CASTRO SESSA NETTO
549700 - 61, PROFESSOR B - V-01
15 H, 06/02/2003 A 26/06/2003
EPSP ROMULO CASTELO, SERRA

FANI LUZIA FOGHAT DE PAULA
587518 - 56, PROFESSOR B - IV-01
35 H, 06/02/2003 A 17/07/2003
ESG ELZA LEMOS ANDREATTA, VITORIA

FANI LUZIA FOGHAT DE PAULA
587518 - 57, PROFESSOR B - IV-01
12 H, 06/02/2003 A 29/12/2003
ESG ELZA LEMOS ANDREATTA, VITORIA

FERNANDA DE FREITAS MACHADO
PIROVANI
578300 - 8, PROFESSOR A - IV-01
22 H, 06/02/2003 A 22/12/2003
EPSP SIRENA R FONSECA, ALEGRE

FLAVIA MOREIRA VIANA
571808 - 57, PROFESSOR B - V-01
20 H, 06/02/2003 A 22/12/2003
EPSP PEDRO A GALVEAS, DORES DO RIO
PRETO

FLAVIO ALCURE DE ARAUJO
588547 - 4, PROFESSOR B - IV-01
15 H, 03/02/2003 A 28/02/2003
EPG DAVID GOMES, IBATIBA

FRANCISCO RIBEIRO PALASSI
579029 - 11, PROFESSOR B - IV-01
25 H, 10/02/2003 A 17/04/2003
ESG PADRE JOSE DE ANCHIETA, VIANA

GEORGE SANTOS DA SILVA

547867 - 54, PROFESSOR B - IV-01
25 H, 06/02/2003 A 02/06/2003
EPSP ANGELICA PAIXAO, GUARAPARI

GERSON LUIZ SANT ANA CAVALCANTI
575735 - 11, PROFESSOR B - IV-01
21 H, 06/02/2003 A 08/05/2003
ESG GUARAPARI, GUARAPARI

GERSON LUIZ SANT ANA CAVALCANTI
575735 - 10, PROFESSOR A - IV-01
15 H, 17/02/2003 A 11/07/2003
EPG MANOEL ROSINDO DA SILVA,
GUARAPARI

GERUSA BENEVIDES DA CUNHA
CALANZANI
557654 - 58, PROFESSOR B - V-01
20 H, 06/02/2003 A 22/12/2003
EPG IRMÃ TEREZINHA GODOY DE
ALMEIDA, ANCHIETA

GERUSA BENEVIDES DA CUNHA
CALANZANI
557654 - 59, PROFESSOR B - V-01
16 H, 06/02/2003 A 22/12/2003
EPSP CEL GOMES DE OLIVEIRA,
ANCHIETA

GIANCARLA TELLES DA SILVA
565250 - 58, PROFESSOR A - IV-01
25 H, 05/02/2003 A 12/12/2003
APAE, AFONSO CLAUDIO

GILDERLEIA SANTOS DA SILVA LOUREIRO
571432 - 63, PROFESSOR A - II-01
07 H, 06/02/2003 A 09/04/2003
EPG PROF MANOEL ABREU, LINHARES

GILSA SANTOS MACHADO
544118 - 55, PROFESSOR A - I-01
19 H, 10/02/2003 A 20/12/2003
EU JABOTI, MARATAIZES

GILSON FERNANDES POUBEL
584190 - 64, PROFESSOR B - IV-01
03 H, 06/02/2003 A 22/05/2003
EPSP PROF ASCENDINA FEITOSA, BARRA
DE SAO FRANCISCO

GIOVANI SESANA
571420 - 61, PROFESSOR B - IV-01
27 H, 06/02/2003 A 04/06/2003
ESG EMIR DE MACEDO GOMES,
LINHARES

GIOVANNA GALDINO PALCICH DE
OLIVEIRA
581103 - 12, PROFESSOR A - V-01
25 H, 06/02/2003 A 22/12/2003
APAE, VITORIA

GIOVANNA GALDINO PALCICH DE
OLIVEIRA
581103 - 13, PROFESSOR A - V-01
25 H, 03/02/2003 A 12/02/2003
APAE, CARIACIA

GISLANI ROVETTA DA SILVA
550040 - 62, PROFESSOR B - V-01
25 H, 06/02/2003 A 22/12/2003
EPG ANA ARAUJO, ALFREDO CHAVES

GISLANI ROVETTA DA SILVA
550040 - 63, PROFESSOR B - V-01
20 H, 06/02/2003 A 22/12/2003
EPSP CAMILA MOTTA, ALFREDO CHAVES

GIVANILDO JOSE CORDEIRO
584219 - 62, PROFESSOR B - IV-01
15 H, 10/02/2003 A 17/07/2003
EPSP HUNNEY EVEREST PIOVESAN,
CARIACIA

GLAUCIA BATISTA BORGES
560720 - 56, PROFESSOR B - IV-01
30 H, 03/02/2003 A 22/12/2003
EPG TRES DE MAIO, PEDRO CANARIO

GORDIANO GUIMARAES FILHO
559444 - 60, PROFESSOR B - IV-01
15 H, 06/02/2003 A 13/05/2003
EPSP PIO XII, SAO MATEUS

GRACIUDA LUBE TROCATE
589758 - 55, PROFESSOR A - I-01
25 H, 06/02/2003 A 22/12/2003
SOCIEDADE PESTALOZZI, MARECHAL
FLORIANO

GRAZIELE BORGES MATIELI LIMA
544647 - 61, PROFESSOR B - V-01
20 H, 06/02/2003 A 23/12/2003
EPSP ANTONIO ACHA, MIMOSO DO SUL

HAULIANE SILVA VALIM
580846 - 56, PROFESSOR A - V-01
25 H, 06/02/2003 A 19/12/2003
SOCIEDADE PESTALOZZI, LINHARES

HELANIA MARIA CAETANO HACHBART
564142 - 56, PROFESSOR B - V-01
15 H, 03/02/2003 A 28/03/2003
EPSP EURICO SALLES, ITAGUACU

HELENA DE NAZARETH CAETANO
VAREJAO
547776 - 59, PROFESSOR B - IV-01
25 H, 10/02/2003 A 20/05/2003
EPG BOA VISTA, CARIACIA

HELIETE DOS SANTOS PAULA
582776 - 55, PROFESSOR B - IV-01
11 H, 03/02/2003 A 10/03/2003
EPSP PROF MARIA OLINDA DE O MENEZES,
SERRA

HELIO RIBEIRO
577770 - 14, PROFESSOR B - V-01
25 H, 06/02/2003 A 22/12/2003
EPG JOSE MARIA FERREIRA, CARIACIA

HENRIQUE JOSE ALVES RODRIGUES
567702 - 57, PROFESSOR B - IV-01
17 H, 21/02/2003 A 19/06/2003
EPSP PROF MARIA PENEDO, CARIACIA

HERON CARLOS ALVES MOREIRA
553624 - 60, PROFESSOR B - IV-01
33 H, 06/02/2003 A 22/05/2003
EPSP EMILIO OSCAR HULLE, MARECHAL
FLORIANO

HILDETE AMORIM DA COSTA
564130 - 59, PROFESSOR B - V-01
21 H, 10/02/2003 A 20/03/2003
EPSP JOSE CARLOS CASTRO,
CONCEICAO DA BARRA

INEIDE DA SILVA ROCHA PEREIRA
579080 - 55, PROFESSOR A - II-01
03 H, 10/02/2003 A 06/05/2003
EPSP SOBRADINHO, BOA ESPERANCA

IRACELIA LUZIA RIBEIRO
585522 - 5, PROFESSOR B - IV-01
22 H, 06/02/2003 A 22/12/2003
EPSP CEL GOMES DE OLIVEIRA,
ANCHIETA

IUSA GAVA VALANI
551895 - 4, PROFESSOR B - IV-01
44 H, 06/02/2003 A 23/12/2003
EPG CENTRO INT DE EDUC RURAL, BOA
ESPERANCA

IVAN CALDAS VIEIRA
561220 - 11, PROFESSOR B - IV-01
25 H, 10/02/2003 A 04/04/2003
EPG TAQUARA I, SERRA

IVANETE MONTEIRO DA SILVA
563319 - 56, PROFESSOR B - V-01
16 H, 06/02/2003 A 31/03/2003
EPSP BELMIRO TEIXEIRA PIMENTA,
SERRA

IVANILDA SILVA DE SOUZA
550258 - 58, PROFESSOR B - IV-01
15 H, 06/02/2003 A 29/12/2003
ESG ELZA LEMOS ANDREATTA, VITORIA

IVETE MARIA HELMER HOFFMAN
560150 - 56, PROFESSOR A - II-01
25 H, 06/02/2003 A 22/12/2003
EU DEOCLIDES PEREIRA, VIANA

IZAURA BRAGATTO PUPIM
550477 - 5, PROFESSOR A - IV-01
25 H, 10/02/2003 A 30/04/2003
EPG PROF MARIA CELESTE T STORCH,
SAO GABRIEL DA PALHA

IZENIR PINTO DE MIRANDA
576107 - 55, PROFESSOR A - II-01
25 H, 10/02/2003 A 06/05/2003
EPG JONES JOSE DO NASCIMENTO,
SERRA

JADILSA APARECIDA FONSECA DA SILVA
570063 - 59, PROFESSOR B - IV-01
07 H, 06/02/2003 A 22/12/2003
EPG DR OCTAVIO MANHAES DE ANDRADE,
COLATINA

JAIME LOUREIRO
588948 - 57, PROFESSOR B - IV-01
11 H, 05/02/2003 A 08/04/2003
EPSP DR AFONSO SCHWAB, CARIACIA

JANAINA ALENCAR DA SILVA
569796 - 59, PROFESSOR B - IV-01
15 H, 06/02/2003 A 09/04/2003
EPSP CLOVIS BORGES MIGUEL, SERRA

JANETE SIMOES KLIPPEL
583744 - 57, PROFESSOR A - II-01
25 H, 07/02/2003 A 22/12/2003
EU PAU D'OLEO, GUARAPARI

JANETE SUELY PINTO SILVA
586459 - 7, PROFESSOR A - IV-01
25 H, 10/02/2003 A 23/12/2003
EPG MARIA ELEONORA D'AZEVEDO
PEREIRA, VILA VELHA

JANILCE GOMES DA SILVA
549311 - 11, PROFESSOR A - II-01
22 H, 06/02/2003 A 28/07/2003
EPG PRESIDENTE COSTA E SILVA,
CARIACIA

JANINE SILVA MINIGUIE
584207 - 62, PROFESSOR A - II-01
12 H, 10/02/2003 A 30/06/2003
EPSP JOAO XXIII, BARRA DE SAO
FRANCISCO

JAQUELINE APARECIDA LEMOS
581796 - 57, PROFESSOR B - V-01
21 H, 06/02/2003 A 22/12/2003
EPG DOMINGOS PERIM, VENDA NOVA DO
IMIGRANTE

JAQUELINE GALDINO DE CARVALHO
550878 - 12, PROFESSOR A - II-01
20 H, 03/02/2003 A 28/02/2003
EPSP PROF MARIA TRINDADE OLIVEIRA,
IBATIBA

JEAN CARLOS BARBOSA DA COSTA
563654 - 59, PROFESSOR B - V-01
25 H, 06/02/2003 A 22/12/2003
CENT DE EST SUP PEDRO A VITALI,
COLATINA

JEFERSON MULINARI E SILVA
586484 - 7, PROFESSOR B - IV-01
32 H, 06/02/2003 A 22/12/2003
EPG IRMÃ TEREZINHA GODOY DE
ALMEIDA, ANCHIETA

JEFERSON MULINARI E SILVA
586484 - 8, PROFESSOR B - IV-01
12 H, 06/02/2003 A 22/12/2003
EPSP CEL GOMES DE OLIVEIRA,
ANCHIETA

JESIANE GUIDE
583793 - 56, PROFESSOR A - I-01
22 H, 10/02/2003 A 21/03/2003
EPSP PROF ANA PORTELA DE SA, VILA
PAVAO

JESU ANGELO GONCALVES BISPO
563642 - 58, PROFESSOR B - III-01
43 H, 06/02/2003 A 19/02/2003
ESG ELZA LEMOS ANDREATTA, VITORIA

JESUS XAVIER DE LIMA
580421 - 57, PROFESSOR B - IV-01
22 H, 10/02/2003 A 13/05/2003
EPSP ARGY PARREIRAS, CARIACIA

JESUS XAVIER DE LIMA
580421 - 58, PROFESSOR B - IV-01
22 H, 10/02/2003 A 19/06/2003
EPSP PROF MARIA PENEDO, CARIACIA

JOAO BATISTA BRAMBATI
569322 - 56, PROFESSOR B - V-01
22 H, 10/02/2003 A 25/02/2003
EPSP DR SILVA MELLO, GUARAPARI

JOAO MOREIRA DUTRA FILHO
577574 - 60, PROFESSOR B - V-01
22 H, 10/02/2003 A 16/05/2003
EPSP DR FRANCISCO FREITAS LIMA, VILA

VELHA	15 H , 06/02/2003 A 18/07/2003 EPSG JOAO CRISOSTOMO BELEZA , CARIACICA	25 H , 06/02/2003 A 22/12/2003 EPSG PROF ALDY S MERCON VARGAS , CONCEICAO DO CASTELO	MAGNA STEIN ROCHA 547181 - 64 , PROFESSOR A - II-01 40 H , 06/02/2003 A 22/12/2003 EPG SANTA ISABEL , DOMINGOS MARTINS
JOAO MOREIRA DUTRA FILHO 577574 - 59 , PROFESSOR B - V-01 25 H , 10/02/2003 A 13/06/2003 EPSG PADRE HUMBERTO PIACENTE , VILA VELHA	JULIENNE SANTOS DE ARAUJO 569127 - 14 , PROFESSOR B - III-01 07 H , 10/02/2003 A 22/12/2003 EPSG CATHARINA CHEQUER , VILA VELHA	LOURIVALDO JOAO MOL 554100 - 12 , PROFESSOR A - I-01 19 H , 06/02/2003 A 22/12/2003 EPG DR EDWARD A NASCIMENTO , PEDRO CANARIO	MAGNO SERGIO DOS SANTOS RODRIGUES 573362 - 61 , PROFESSOR B - IV-01 23 H , 04/02/2003 A 26/04/2003 EPSG PROF MARIA OLINDA DE O MENEZES , SERRA
JOCELIA ROSA DA SILVA 581826 - 61 , PROFESSOR B - IV-01 20 H , 10/02/2003 A 30/07/2003 EPG ROSA DA PENHA , CARIACICA	JULIENNE SANTOS DE ARAUJO 569127 - 15 , PROFESSOR B - III-01 16 H , 10/02/2003 A 12/05/2003 EPSG CATHARINA CHEQUER , VILA VELHA	LUBIA BRAGANCA DE OLIVEIRA NASCIMENTO 588602 - 59 , PROFESSOR B - V-01 26 H , 03/02/2003 A 28/02/2003 EPSG PROF MARIA TRINDADE OLIVEIRA , IBATIBA	MAGNO SERGIO DOS SANTOS RODRIGUES 573362 - 62 , PROFESSOR B - IV-01 20 H , 06/02/2003 A 07/06/2003 EPSG ROMULO CASTELO , SERRA
JOCIANE SOSSAI BRANDAO 581498 - 6 , PROFESSOR B - V-01 05 H , 06/02/2003 A 22/12/2003 EPSG PADRE ANTONIO VOLKERS , MARILANDIA	JULIO CESAR BERMUDEZ RANGEL 549050 - 7 , PROFESSOR B - IV-01 25 H , 06/02/2003 A 22/12/2003 EEM NOVA ALMEIDA , SERRA	LUCAS ROSA DA SILVA 586514 - 52 , PROFESSOR B - V-01 21 H , 06/02/2003 A 22/12/2003 EPSG CEL GOMES DE OLIVEIRA , ANCHIETA	MARA MARLENE GEWEHR 554793 - 61 , PROFESSOR B - IV-01 15 H , 06/02/2003 A 22/12/2003 EPG PAULO ROBERTO V GOMES , VITORIA
JONES EVANDRO OLIVEIRA 548525 - 6 , PROFESSOR B - V-01 12 H , 06/02/2003 A 22/12/2003 EPG JOSE MARIA FERREIRA , CARIACICA	JULIO CESAR MAGNAGO VAZZOLER 554306 - 57 , PROFESSOR B - IV-01 22 H , 06/02/2003 A 08/04/2003 EPSG DR AFONSO SCHWAB , CARIACICA	LUCIANA BORGES MONTEIRO 570178 - 64 , PROFESSOR B - IV-01 10 H , 28/02/2003 A 22/12/2003 EPSG SILVIO ROCIO , VILA VELHA	MARANEI DE CASSIA OLIVEIRA ROBERTO 587877 - 9 , PROFESSOR B - IV-01 25 H , 10/02/2003 A 13/06/2003 EPSG PADRE HUMBERTO PIACENTE , VILA VELHA
JOSANA DOS SANTOS 568603 - 58 , PROFESSOR A - II-01 18 H , 10/02/2003 A 20/03/2003 EPG NOVA CARAPINA , SERRA	JULIO CESAR MAGNAGO VAZZOLER 554306 - 58 , PROFESSOR B - IV-01 12 H , 06/02/2003 A 22/12/2003 EPSG DR AFONSO SCHWAB , CARIACICA	LUCIANA BORGES MONTEIRO 570178 - 63 , PROFESSOR B - IV-01 20 H , 28/02/2003 A 05/06/2003 EPSG SILVIO ROCIO , VILA VELHA	MARANEI DE CASSIA OLIVEIRA ROBERTO 587877 - 10 , PROFESSOR B - IV-01 25 H , 10/02/2003 A 13/06/2003 EPSG PADRE HUMBERTO PIACENTE , VILA VELHA
JOSE ALEXANDRE SIQUEIRA DO CARMO 570944 - 59 , PROFESSOR B - IV-01 25 H , 06/02/2003 A 19/12/2003 EPSG ROMULO CASTELO , SERRA	JUVENAL FRANCISCO DE OLIVEIRA 547193 - 56 , PROFESSOR A - II-01 07 H , 10/02/2003 A 12/12/2003 EPG PEDRO HERKENHOFF , VILA VELHA	LUCIANA LINHARES CHAVES 559535 - 61 , PROFESSOR B - IV-01 25 H , 06/02/2003 A 30/07/2003 EPG FEU ROSA , SERRA	MARCELO FERREIRA GOLVIM 568500 - 60 , PROFESSOR B - IV-01 25 H , 06/02/2003 A 24/02/2003 EPG FEU ROSA , SERRA
JOSE CARLOS CAMPINHO 553960 - 57 , PROFESSOR B - V-01 25 H , 06/02/2003 A 22/12/2003 EPG PEDRO CANARIO RIBEIRO , PEDRO CANARIO	KATIA PASSAMAI 586472 - 63 , PROFESSOR B - V-01 11 H , 10/02/2003 A 31/07/2003 EPSG NELSON VIEIRA PIMENTEL , VIANA	LUCIANA PALMEIRA BORGES DE SOUZA 589140 - 12 , PROFESSOR B - V-01 18 H , 06/02/2003 A 22/12/2003 EPG PROF CERQUEIRA LIMA , CARIACICA	MARCELO RODRIGUES VERENO 582612 - 8 , PROFESSOR B - V-01 25 H , 10/02/2003 A 25/06/2003 EPG MARIA ELEONORA D'AZEVEDO PEREIRA , VILA VELHA
JOSE CARLOS CAMPINHO 553960 - 58 , PROFESSOR B - V-01 25 H , 06/02/2003 A 24/05/2003 ESG MANOEL DUARTE DA CUNHA , PEDRO CANARIO	KELLY SANTIAGO ROCHA DA CONCEICAO 566291 - 6 , PROFESSOR A - I-01 25 H , 10/02/2003 A 28/02/2003 EPG PROF URBANA PENHA COSTA , LINHARES	LUCILEIA ROSA 554288 - 58 , PROFESSOR B - V-01 12 H , 19/02/2003 A 18/07/2003 EPSG JOAO CRISOSTOMO BELEZA , CARIACICA	MARCELO SALOTTO CAMARGO 567131 - 61 , PROFESSOR B - IV-01 25 H , 10/02/2003 A 25/07/2003 ESG PROF FERNANDO D RABELO , VITORIA
JOSE CARLOS COSTA 584098 - 61 , PROFESSOR B - V-01 20 H , 10/02/2003 A 30/07/2003 EPSG PROF HILDA MIRANDA NASCIMENTO , SERRA	KELY CRISTINA RISSARI BISSA 559870 - 62 , PROFESSOR B - IV-01 23 H , 06/02/2003 A 17/07/2003 ESG ELZA LEMOS ANDREATTA , VITORIA	LUCILENE MATIAS 576405 - 57 , PROFESSOR A - II-01 07 H , 06/02/2003 A 22/12/2003 EPG BARRA DE ITAPERUNA , BARRA DE SAO FRANCISCO	MARCELO SIQUEIRA DA SILVA 570701 - 13 , PROFESSOR B - V-01 13 H , 06/02/2003 A 22/12/2003 EPG PROF CERQUEIRA LIMA , CARIACICA
JOSE CARLOS COSTA 584098 - 60 , PROFESSOR B - V-01 17 H , 10/02/2003 A 06/06/2003 EPSG PROF HILDA MIRANDA NASCIMENTO , SERRA	KENYA MAQUARTE GUMES BREGENSK 562080 - 57 , PROFESSOR B - V-01 10 H , 03/02/2003 A 28/03/2003 EPSG EURICO SALLES , ITAGUACU	LUIS CARLOS DAMIAO 567143 - 60 , PROFESSOR B - III-01 25 H , 06/02/2003 A 22/02/2003 ESG ANILIA KANAACK BUSS , VIANA	MARCELO SIQUEIRA DA SILVA 570701 - 14 , PROFESSOR B - V-01 18 H , 17/02/2003 A 19/06/2003 EPSG PROF MARIA PENEDO , CARIACICA
JOSENILTON BISPO DOS SANTOS 584955 - 8 , PROFESSOR B - IV-01 11 H , 10/02/2003 A 17/07/2003 EPG HILDEBRANDO LUCAS , VITORIA	LAURENI APARECIDA NASCIMENTO 560458 - 13 , PROFESSOR B - IV-01 25 H , 06/02/2003 A 22/12/2003 EPSG MARIA DE LOURDES S SILVA , CARIACICA	LUIS CARLOS DAMIAO 567143 - 61 , PROFESSOR B - III-01 25 H , 10/02/2003 A 11/07/2003 EPSG THEODOMIRO RIBEIRO COELHO , CARIACICA	MARCIA CRISTINA PEREIRA MARTINS VAZ 566266 - 55 , PROFESSOR A - II-01 25 H , 10/02/2003 A 26/03/2003 EPG ANEDINA ALMEIDA SANTOS , SAO MATEUS
JOSENILTON BISPO DOS SANTOS 584955 - 9 , PROFESSOR B - IV-01 25 H , 10/02/2003 A 22/12/2003 EPG ADOLFINA ZAMPROGNO , VILA VELHA	LAURINETE DA PENHA MORGAN DE ANDRADE 570531 - 63 , PROFESSOR A - II-01 22 H , 06/02/2003 A 11/03/2003 EPG CHUMBADO , SOORETAMA	LUIS CARLOS ALVES DA SILVA 558695 - 54 , PROFESSOR B - IV-01 25 H , 06/02/2003 A 22/12/2003 EPG PROF CERQUEIRA LIMA , CARIACICA	MARCIA GOMES DA CONCEICAO SCHELMANN 565560 - 66 , PROFESSOR A - II-01 25 H , 10/02/2003 A 31/07/2003 EPSG NELSON VIEIRA PIMENTEL , VIANA
JOSIANI CRISTINA HERPIS 581875 - 29 , PROFESSOR B - V-01 22 H , 06/02/2003 A 22/12/2003 EPSG PADRE ANTONIO VOLKERS , MARILANDIA	LAURINETE DA PENHA MORGAN DE ANDRADE 570531 - 64 , PROFESSOR A - II-01 25 H , 03/02/2003 A 11/03/2003 EPG CHUMBADO , SOORETAMA	LUIS CLAUDIO ZABOLE DA CUNHA 585613 - 9 , PROFESSOR B - V-01 21 H , 06/02/2003 A 22/12/2003 EPSG PROF ALDY S MERCON VARGAS , CONCEICAO DO CASTELO	MARCIELY KIRMSE CALEGARIO GUEDES 573611 - 55 , PROFESSOR A - IV-01 25 H , 06/02/2003 A 22/12/2003 EU SAO JOAO DO NOVO BRASIL , GOVERNADOR LINDENBERG
JOSILENE DO CARMO RODRIGUES MENEZES 566400 - 6 , PROFESSOR B - IV-01 25 H , 10/02/2003 A 22/12/2003 EPSG MERCES GARCIA VIEIRA , SAO JOSE DO CALCADO	LEDA MARIA ROSA DA SILVA 556431 - 55 , PROFESSOR A - II-01 25 H , 10/02/2003 A 22/12/2003 EU FAZENDA DOIS IRMAOS , ANCHIETA	LUZIA PENHA SAQUETTO 562844 - 7 , PROFESSOR B - IV-01 17 H , 06/02/2003 A 04/06/2003 ESG EMIR DE MACEDO GOMES , LINHARES	MARCILEIA FELIPINI COLOMBI 544260 - 58 , PROFESSOR A - V-01 25 H , 06/02/2003 A 22/12/2003 APAE , SAO GABRIEL DA PALHA
JOVENILTON FERREIRA DOS SANTOS 577380 - 56 , PROFESSOR A - I-01 44 H , 10/02/2003 A 10/04/2003 EPG CENTRO INT ED RURAL DE V PAVAO , VILA PAVAO	LEILA PAIVA SOUZA FERREIRA 576181 - 58 , PROFESSOR B - V-01 15 H , 10/02/2003 A 12/03/2003 EPG CAMPINHO , SERRA	LUZIA PENHA SAQUETTO 562844 - 8 , PROFESSOR B - IV-01 15 H , 06/02/2003 A 22/12/2003 ESG EMIR DE MACEDO GOMES , LINHARES	MARCILIO DE ARAUJO FILHO 552292 - 56 , PROFESSOR B - V-01 15 H , 06/02/2003 A 22/12/2003 EPSG FIORAVANTE CALIMAN , VENDA NOVA DO IMIGRANTE
JULIA MARIA DE ASSIS MOREIRA 588158 - 9 , PROFESSOR B - V-01 16 H , 03/02/2003 A 28/02/2003 EPG DAVID GOMES , IBATIBA	LEILA PAIVA SOUZA FERREIRA 576181 - 57 , PROFESSOR B - V-01 15 H , 10/02/2003 A 12/03/2003 EPG CAMPINHO , SERRA	LUZIAN BELISARIO DOS SANTOS 578591 - 58 , PROFESSOR B - V-01 25 H , 06/02/2003 A 22/12/2003 EPSG PROF ALDY S MERCON VARGAS , CONCEICAO DO CASTELO	MARCOS ANTONIO DA SILVA DE SOUZA GRUJO 556789 - 53 , PROFESSOR B - III-01 08 H , 06/02/2003 A 22/12/2003 EPSG RIO CLARO , GUARAPARI
JULIA MARIA DE ASSIS MOREIRA 588158 - 10 , PROFESSOR B - V-01 18 H , 03/02/2003 A 28/02/2003 EPSG PROF MARIA TRINDADE OLIVEIRA , IBATIBA	LENIANA DE FATIMA RIBEIRO GOLTARA 580895 - 5 , PROFESSOR A - II-01 23 H , 06/02/2003 A 22/12/2003 EPG LEANDRO ESCOBAR , GUARAPARI	LUZIETE SOUZA NUNES AGUIAR 555256 - 58 , PROFESSOR B - III-01 25 H , 06/02/2003 A 22/12/2003 EPG ANTONIO CARNEIRO RIBEIRO , GUACUI	MARCOS LUIZ SARTORIO 572412 - 60 , PROFESSOR B - IV-01 20 H , 06/02/2003 A 22/12/2003
JULIANA LOPES FERREIRA 569097 - 58 , PROFESSOR A - I-01	LILIAN DE OLIVEIRA BALARDINO 587956 - 11 , PROFESSOR B - IV-01		

ESG PADRE ASSIS , ICONHA	25 H , 06/02/2003 A 11/07/2003 EPGS AFLORDIZIO CARVALHO SILVA , VITORIA	11 H , 06/02/2003 A 23/05/2003 EPGS SAO MATEUS , SAO MATEUS	EPGS DE ECOPORANGA , ECOPORANGA
MARCOS PAULO TAVARES DA SILVA 566898 - 56 , PROFESSOR B - IV-01 23 H , 10/02/2003 A 03/06/2003 EPGS JESUS CRISTO REI , CARIACICA	MARIA DAS GRACAS FELIPE DA FONSECA 549487 - 62 , PROFESSOR B - V-01 40 H , 10/02/2003 A 27/06/2003 EPGS PROF JOSE LEAO NUNES , CARIACICA	MARILETE GODOY FARONI 576170 - 7 , PROFESSOR B - IV-01 22 H H , 06/02/2003 A 22/12/2003 EPGS MARIA DE LOURDES S SILVA , CARIACICA	MARTA HELENA RAMALHO 591509 - 6 , PROFESSOR B - IV-01 31 H , 06/02/2003 A 22/12/2003 EPG PROF HERMANN BERGER , SANTA MARIA DE JETIBA
MARCUS EMERSON PRETTI SOUZA 571640 - 65 , PROFESSOR B - IV-01 15 H , 10/02/2003 A 27/05/2003 INSTITUTO DE EDUCACAO PROF AGENOR RORIS , VILA VELHA	MARIA DE LOURDES LOPES DE SOUZA 589187 - 55 , PROFESSOR A - I-01 25 H , 03/02/2003 A 23/12/2003 APAE , CARIACICA	MARINA NIELSEN DAMASCENO 563940 - 55 , PROFESSOR A - I-01 25 H , 06/02/2003 A 22/12/2003 APAE , SERRA	MARTA MARIA OLIVEIRA DE BATISTA 557186 - 56 , PROFESSOR B - V-01 11 H , 06/02/2003 A 18/07/2003 EPG ZENOBIA LEAO , GUARAPARI
MARGARIDA MARIA GOMES DA ROCHA 576960 - 59 , PROFESSOR A - II-01 19 H , 06/02/2003 A 28/02/2003 EPG CEL OLIMPIO CUNHA , CARIACICA	MARIA DINAILDES SANTOS DE OLIVEIRA 587828 - 65 , PROFESSOR A - II-01 25 H , 10/02/2003 A 30/06/2003 EPGS SAO JOAO BATISTA , CARIACICA	MARINEIDE NERIS VIEIRA 588705 - 15 , PROFESSOR A - I-01 32 H , 06/02/2003 A 06/06/2003 EPGS IRMA TEREZA ALTOE , JAGUARE	MARTA VIEIRA DOS SANTOS LEITE 572904 - 58 , PROFESSOR B - IV-01 15 H , 06/02/2003 A 10/06/2003 EPG ELICE BAPTISTA GAUDIO , SERRA
MARIA ALICE SCHETTINI COSTA 566643 - 61 , PROFESSOR B - V-01 22 H , 06/02/2003 A 31/03/2003 EPGS BELMIRO TEIXEIRA PIMENTA , SERRA	MARIA FELICIDADE PENHA DE LACERDA 574639 - 60 , PROFESSOR B - V-01 20 H , 10/02/2003 A 13/06/2003 EPGS PADRE HUMBERTO PIACENTE , VILA VELHA	MARINETE DOS ANJOS SOUZA MAXIMINO 590876 - 60 , PROFESSOR B - IV-01 10 H , 10/02/2003 A 28/02/2003 EPGS SAO JOAO BATISTA , CARIACICA	MAURILIO DE OLIVEIRA COELHO 561839 - 61 , PROFESSOR B - V-01 25 H , 06/02/2003 A 21/05/2003 EPG PROF REGINA BANHOS PAIXAO , LINHARES
MARIA APARECIDA ANDALICIO 591406 - 63 , PROFESSOR A - II-01 15 H , 06/02/2003 A 02/07/2003 EPGS PROF JOAQUIM B QUITIBA , CARIACICA	MARIA FELICIDADE PENHA DE LACERDA 574639 - 61 , PROFESSOR B - V-01 25 H , 10/02/2003 A 22/12/2003 EPG ADOLFINA ZAMPROGNO , VILA VELHA	MARINETE GOBB CHAVES 555578 - 8 , PROFESSOR A - I-01 25 H , 10/02/2003 A 09/07/2003 EPG ROSA MARIA REIS , CARIACICA	MAURO LUCIO PARADIZO 552863 - 59 , PROFESSOR B - V-01 25 H , 06/02/2003 A 22/12/2003 EPGS SAO JOSE , DORES DO RIO PRETO
MARIA APARECIDA AVILA CARVALHO ROCHA 583148 - 13 , PROFESSOR A - IV-01 25 H , 06/02/2003 A 22/12/2003 APAE , VITORIA	MARIA GERALDA DE ANDRADRE PEREIRA 579583 - 53 , PROFESSOR A - II-01 11 H , 03/02/2003 A 30/04/2003 EPG PROF ADELVANI AZEVEDO , SERRA	MARISA DE SOUZA CARDOSO 551810 - 12 , PROFESSOR A - II-01 25 H , 06/02/2003 A 22/12/2003 SRE METROPOLITANA B , CARIACICA	MERCEDES ALVES DOS SANTOS OLIVEIRA SILVA 555566 - 58 , PROFESSOR B - IV-01 37 H , 06/02/2003 A 22/12/2003 EPGS MARIA DE LOURDES S SILVA , CARIACICA
MARIA APARECIDA BERTOLI PETERLE 582351 - 4 , PROFESSOR A - II-01 25 H , 06/02/2003 A 22/12/2003 EU DE VIRGINIA NOVA , RIO NOVO DO SUL	MARIA GISELDA COUTINHO DE CARVALHO 569267 - 7 , PROFESSOR A - II-01 25 H , 06/02/2003 A 22/12/2003 SRE METROPOLITANA B , CARIACICA	MARISTELA COELHO DA ROCHA 571079 - 55 , PROFESSOR A - II-01 25 H , 06/02/2003 A 22/12/2003 SOCIEDADE PESTALOZZI , ALFREDO CHAVES	MICHELE DE SOUZA 578578 - 61 , PROFESSOR B - V-01 25 H , 06/02/2003 A 22/12/2003 EPGS PROF ALDY S MERCON VARGAS , CONCEICAO DO CASTELO
MARIA APARECIDA CALENTE ALBANI 560318 - 5 , PROFESSOR B - V-01 07 H , 25/02/2003 A 14/07/2003 EPG CEL ANTONIO DUARTE , ICONHA	MARIA JOSE CALENTE DIAS 581905 - 58 , PROFESSOR A - I-01 25 H , 06/02/2003 A 22/12/2003 APAE , SAO GABRIEL DA PALHA	MARIZETE LUIZ DOS SANTOS DE ANGELO 548586 - 5 , PROFESSOR A - I-01 19 H , 06/02/2003 A 22/12/2003 EPG REGINA ALVES DUTRA , NOVA VENECIA	MICHELLA GENNIFFER SILVA 547351 - 57 , PROFESSOR B - IV-01 23 H , 05/02/2003 A 24/12/2003 EPG MARIA ERICINA SANTOS , VITORIA
MARIA APARECIDA CALENTE ALBANI 560318 - 6 , PROFESSOR B - V-01 25 H , 06/02/2003 A 22/12/2003 EPG CEL ANTONIO DUARTE , ICONHA	MARIA JOSE SILVA DAS NEVES 563022 - 60 , PROFESSOR A - II-01 13 H , 06/02/2003 A 06/06/2003 EPGS IRMA TEREZA ALTOE , JAGUARE	MARLENE FALCAO RAMOS 584256 - 55 , PROFESSOR A - I-01 25 H , 07/02/2003 A 22/12/2003 EU BAIÁ NOVA , GUARAPARI	MIGUEL FERNANDES DA SILVA 555189 - 61 , PROFESSOR B - V-01 40 H , 06/02/2003 A 22/12/2003 EPGS PEDREIRAS , DOMINGOS MARTINS
MARIA APARECIDA DIAS TAVARES 585510 - 62 , PROFESSOR A - I-01 25 H , 10/02/2003 A 22/12/2003 E E EDU ORA AUD ALECIA F COUTO , VILA VELHA	MARIA JOSEANE SILVA LORENCINI 581887 - 4 , PROFESSOR A - II-01 25 H , 10/02/2003 A 22/12/2003 SOCIEDADE PESTALOZZI , VILA VELHA	MARLENE MARIA CREMONINI 551627 - 56 , PROFESSOR A - I-01 25 H , 06/02/2003 A 22/12/2003 EU BOA ESPERANÇA , PIUMA	MIGUEL FERNANDES DA SILVA 555189 - 62 , PROFESSOR B - V-01 05 H , 06/02/2003 A 22/12/2003 EPGS PEDREIRAS , DOMINGOS MARTINS
MARIA APARECIDA GONZAGA DA SILVA 564040 - 58 , PROFESSOR A - II-01 18 H , 10/02/2003 A 06/05/2003 EPG JONES JOSE DO NASCIMENTO , SERRA	MARIA LAUZIMAR DA SILVA 582569 - 6 , PROFESSOR A - I-01 19 H , 10/02/2003 A 22/12/2003 EP SANTO ANTONIO DO MUQUI , MIMOSO DO SUL	MARLENE TSCHAEN KUSTER 562959 - 6 , PROFESSOR A - IV-01 25 H , 06/02/2003 A 22/12/2003 EPGS GISELA SALLOKER FAYET , DOMINGOS MARTINS	MIRANDA FERREIRA NEVES 562340 - 59 , PROFESSOR B - IV-01 25 H , 10/02/2003 A 17/07/2003 EPGS HUNNEY EVEREST PIOVESAN , CARIACICA
MARIA APARECIDA PIRES DA SILVA 576569 - 60 , PROFESSOR B - V-01 10 H , 10/02/2003 A 27/05/2003 INSTITUTO DE EDUCACAO PROF AGENOR RORIS , VILA VELHA	MARIA LUCIA MATIAS GONCALVES 560811 - 55 , PROFESSOR A - II-01 25 H , 10/02/2003 A 22/12/2003 EPG DOMINGOS JOSE MARTINS , VILA VELHA	MARLETE RENOKE 550600 - 56 , PROFESSOR A - II-01 44 H , 10/02/2003 A 10/04/2003 EPG CENTRO INT ED RURAL DE V PAVAO , VILA PAVAO	MIRANDA FERREIRA NEVES 562340 - 60 , PROFESSOR B - IV-01 10 H , 10/02/2003 A 22/12/2003 EPGS HUNNEY EVEREST PIOVESAN , CARIACICA
MARIA APARECIDA TEIXEIRA DA SILVA 568597 - 66 , PROFESSOR A - II-01 25 H , 06/02/2003 A 22/12/2003 APAE , GUARAPARI	MARIA LUIZA FERREIRA SANTOS 547004 - 63 , PROFESSOR A - II-01 18 H , 25/02/2003 A 07/05/2003 EPGS ANTONIO DOS SANTOS NEVES , BOA ESPERANCA	MARLON COSTA DE SOUZA 565547 - 57 , PROFESSOR B - V-01 11 H , 06/02/2003 A 25/07/2003 EPG ELZA RONI SCARPATI , LINHARES	MIRELLY NUNES PINTO 547429 - 66 , PROFESSOR A - II-01 25 H , 10/02/2003 A 30/06/2003 EPGS SAO JOAO BATISTA , CARIACICA
MARIA CLAUDIA BARROS PEREIRA 571080 - 57 , PROFESSOR B - IV-01 25 H , 10/02/2003 A 11/07/2003 COLEGIO ESTADUAL DO ESP SANTO , VITORIA	MARIA LUIZA FERREIRA SANTOS 547004 - 62 , PROFESSOR A - II-01 41 H , 10/02/2003 A 07/05/2003 EPGS ANTONIO DOS SANTOS NEVES , BOA ESPERANCA	MARLUCE FURTADO DE OLIVEIRA MORONARI 577355 - 55 , PROFESSOR B - IV-01 42 H , 10/02/2003 A 01/04/2003 EPGS PROF ANA PORTELA DE SA , VILA PAVAO	MIRIA MARIA DA SILVA FERREIRA 575814 - 4 , PROFESSOR A - II-01 25 H , 10/02/2003 A 19/12/2003 SOCIEDADE PESTALOZZI , ECOPORANGA
MARIA DA GLORIA FERNANDES MURI 584542 - 6 , PROFESSOR A - II-01 25 H , 06/02/2003 A 23/12/2003 SOCIEDADE PESTALOZZI , MIMOSO DO SUL	MARIA MARCIA GOMES RAMOS SOARES 586836 - 7 , PROFESSOR B - IV-01 26 H , 06/02/2003 A 22/12/2003 EPGS CANDIDA POVOA , APIACA	MARLUCIA BIANCARDI ALVES 550910 - 3 , PROFESSOR A - I-01 25 H , 06/02/2003 A 22/12/2003 EU CORREGO DO LOPES , ICONHA	MONICA PICOLI 564774 - 3 , PROFESSOR A - V-01 25 H , 10/02/2003 A 22/12/2003 SOCIEDADE PESTALOZZI , VILA VELHA
MARIA DA PENHA BARROS SILVA 573234 - 62 , PROFESSOR A - IV-01 30 H , 10/02/2003 A 21/03/2003 EPGS PROF PETRONILHA VIDIGAL , CACHOEIRO DE ITAPEMIRIM	MARIA ONEIDE COELHO CAMPOS 573994 - 5 , PROFESSOR B - IV-01 25 H , 10/02/2003 A 27/06/2003 EPGS PROF JOSE LEAO NUNES , CARIACICA	MARLUZI DA SILVA ANDRADE NASCIMENTO 564348 - 59 , PROFESSOR B - V-01 40 H , 03/02/2003 A 14/03/2003 EPG GETULIO PIMENTEL LOUREIRO , SERRA	NAIM ALCURE FILHO 558907 - 58 , PROFESSOR B - V-01 33 H , 03/02/2003 A 28/02/2003 EPGS PROF MARIA TRINDADE OLIVEIRA , IBATIBA
MARIA DA PENHA BATISTA 561347 - 55 , PROFESSOR A - IV-01 25 H , 06/02/2003 A 22/12/2003 EU ITAPOCA , CARIACICA	MARIA ROZILEIDE SILVA DE ANDRADE 585250 - 60 , PROFESSOR A - II-01 25 H , 06/02/2003 A 22/12/2003 SOCIEDADE PESTALOZZI , MARECHAL FLORIANO	MARLY FERREIRA DA SILVA 573337 - 56 , PROFESSOR B - IV-01 05 H , 10/02/2003 A 29/05/2003 EPGS DE ECOPORANGA , ECOPORANGA	NEUZELI MACHADO SILVA BEZERRA 557162 - 58 , PROFESSOR B - IV-01 40 H , 03/02/2003 A 28/02/2003 EPGS PROF MARIA TRINDADE OLIVEIRA , IBATIBA
MARIA DA PENHA PEREIRA GUIMARAES 573970 - 59 , PROFESSOR B - V-01	MARIJARA MARTINS 554770 - 10 , PROFESSOR B - IV-01	MARLY FERREIRA DA SILVA 573337 - 57 , PROFESSOR B - IV-01 15 H , 10/02/2003 A 29/05/2003	NILZA SILVEIRA DE REZENDE 550350 - 57 , PROFESSOR B - V-01 20 H , 06/02/2003 A 22/12/2003 EPG PEDRA TORTA , AGUIA BRANCA

NILZETE DE ALMEIDA COSTA
567799 - 7, PROFESSOR A - II-01
03 H, 06/02/2003 A 22/12/2003
EPG PROF MARIA JOSE ZOUAIN DE
MIRANDA, SERRA

IVALDO COMETTI
589606 - 59, PROFESSOR B - V-01
15 H, 06/02/2003 A 22/12/2003
EPG CORREGO QUEIXADA, SAO GABRIEL
DA PALHA

IVALDO COMETTI
589606 - 58, PROFESSOR B - V-01
25 H, 06/02/2003 A 29/04/2003
EPG VERA CRUZ, SAO GABRIEL DA PALHA

NOEMIA MARIA DE BARROS
561104 - 6, PROFESSOR A - II-01
25 H, 03/02/2003 A 23/12/2003
APAE, CARIACICA

OTONIEL ROCHA DE SOUSA
578542 - 61, PROFESSOR B - IV-01
05 H, 03/02/2003 A 24/02/2003
EPG PROF JOAQUIM B QUITIBA,
CARIACICA

OTONIEL ROCHA DE SOUSA
578542 - 62, PROFESSOR B - IV-01
08 H, 10/02/2003 A 19/06/2003
EPG PROF MARIA PENEDO, CARIACICA

PAULO ROBERTO APOLORI
555906 - 57, PROFESSOR B - IV-01
23 H, 06/02/2003 A 19/05/2003
EPG ITAGIBA ESCOBAR, CARIACICA

PENHA GANDINI BARRETO DAN
589114 - 59, PROFESSOR B - V-01
41 H, 06/02/2003 A 22/12/2003
EPG PROF CELIA TEIXEIRA DO CARMO,
ALEGRE

PRISCILA MAGALHAES COUTO
548021 - 63, PROFESSOR B - V-01
25 H, 06/02/2003 A 03/05/2003
EPG DOMINGOS JOSE MARTINS,
MARATAIZES

RAFAEL PENNA ROCHA MOREIRA
549827 - 14, PROFESSOR B - IV-01
15 H, 10/02/2003 A 09/07/2003
EEEFM TERRA VERMELHA, VILA VELHA

RAFAEL PENNA ROCHA MOREIRA
549827 - 15, PROFESSOR B - IV-01
07 H, 10/02/2003 A 22/12/2003
EEEFM TERRA VERMELHA, VILA VELHA

RAQUEL VIEIRA CARNIELE
554549 - 3, PROFESSOR B - V-01
16 H, 10/02/2003 A 17/07/2003
EPG HILDEBRANDO LUCAS, VITORIA

REGINA CELI DESTEFANI
589151 - 12, PROFESSOR B - IV-01
18 H, 06/02/2003 A 25/02/2003
EPG MANOEL ROSINDO DA SILVA,
GUARAPARI

REGINA CELI DESTEFANI
589151 - 13, PROFESSOR B - IV-01
22 H, 26/02/2003 A 07/07/2003
EPG ANGELICA PAIXAO, GUARAPARI

REGINA CELI DESTEFANI
589151 - 11, PROFESSOR B - IV-01
25 H, 06/02/2003 A 22/12/2003
EPG JOVENTINA SIMOES, GUARAPARI

REGINA MAURA DE OLIVEIRA BABILON
554252 - 14, PROFESSOR B - V-01
25 H, 06/02/2003 A 26/06/2003
EPG ROMULO CASTELO, SERRA

REGINA NASCIMENTO
585110 - 64, PROFESSOR A - I-01
25 H, 10/02/2003 A 17/04/2003
EPG PROF MARIUZA SECHIN, CARIACICA

REGINALDO COUTINHO
578037 - 55, PROFESSOR A - II-01
07 H, 10/02/2003 A 22/12/2003
EPG CELITA BASTOS GARCIA, GUARAPARI

REGINALDO FABRI JUNIOR
570142 - 10, PROFESSOR A - II-01
20 H, 10/02/2003 A 03/07/2003

EPG ORMANDA GONÇALVES, VILA
VELHA

RENATA ROCHA SANTOS BICUDO
579455 - 9, PROFESSOR B - III-01
07 H, 10/02/2003 A 30/05/2003
EPG BENICIO GONCALVES, VILA VELHA

RENATA ROCHA SANTOS BICUDO
579455 - 8, PROFESSOR B - III-01
36 H, 10/02/2003 A 30/04/2003
EPG BENICIO GONCALVES, VILA VELHA

RENATA SORAIA DE ASSIS
547569 - 8, PROFESSOR B - V-01
12 H, 10/02/2003 A 31/03/2003
EPG MARCILIO DIAS, VILA VELHA

RENATO ALEIXO ALVES
559390 - 59, PROFESSOR B - IV-01
15 H, 06/02/2003 A 02/07/2003
EPG PROF JOAQUIM B QUITIBA,
CARIACICA

RENATO KOHLER ZANQUI
564622 - 62, PROFESSOR A - II-01
22 H, 06/02/2003 A 22/05/2003
EPG EMILIO OSCAR HULLE, MARECHAL
FLORIANO

RENI KLIPPEL
552802 - 56, PROFESSOR B - V-01
15 H, 06/02/2003 A 22/05/2003
EPG EMILIO OSCAR HULLE, MARECHAL
FLORIANO

RITA BARBOSA DE MENDONCA
546954 - 55, PROFESSOR A - II-01
25 H, 06/02/2003 A 12/12/2003
APAE, MONTANHA

ROBERTO ROSARIO TORRES
547144 - 59, PROFESSOR B - IV-01
11 H, 05/02/2003 A 15/07/2003
EPG MARIA ERICINA SANTOS, VITORIA

ROBSON STORCH
552206 - 63, PROFESSOR B - IV-01
35 H, 06/02/2003 A 29/04/2003
EPG SAO GABRIEL DA PALHA, SAO
GABRIEL DA PALHA

RODRIGO RAMALHETE DE ARAUJO
586939 - 57, PROFESSOR B - V-01
20 H, 06/02/2003 A 22/12/2003
EPG CEL GOMES DE OLIVEIRA,
ANCHIETA

ROGERIA REIS ZUTION GOMES
546498 - 57, PROFESSOR B - V-01
31 H, 06/02/2003 A 22/12/2003
EPG PROF HERMANN BERGER, SANTA
MARIA DE JETIBA

ROGERIO ALMEIDA DOS SANTOS
582521 - 61, PROFESSOR B - IV-01
20 H, 03/02/2003 A 28/05/2003
EPG MANOEL LOPES, SERRA

ROGERIO ALMEIDA DOS SANTOS
582521 - 62, PROFESSOR B - IV-01
25 H, 06/02/2003 A 10/06/2003
EPG ELICE BAPTISTA GAUDIO, SERRA

ROGERIO CARVALHO DE HOLANDA
547132 - 58, PROFESSOR B - IV-01
17 H, 06/02/2003 A 17/07/2003
EPG ELZA LEMOS ANDREATTA, VITORIA

ROGERIO CARVALHO DE HOLANDA
547132 - 59, PROFESSOR B - IV-01
11 H, 06/02/2003 A 29/12/2003
EPG ELZA LEMOS ANDREATTA, VITORIA

ROMUALDO DE JESUS FERREIRA
565481 - 57, PROFESSOR A - II-01
40 H, 06/02/2003 A 12/12/2003
EPG XIII DE SETEMBRO, JAGUARE

ROMUALDO DE JESUS FERREIRA
565481 - 58, PROFESSOR A - II-01
10 H, 06/02/2003 A 12/12/2003
EPG XIII DE SETEMBRO, JAGUARE

RONI MARCIO MOREIRA DA SILVA
577732 - 56, PROFESSOR B - IV-01
37 H, 06/02/2003 A 21/02/2003
EPG PRESIDENTE LUEBKE, VARGEM
ALTA

RONI MARCIO MOREIRA DA SILVA

577732 - 57, PROFESSOR B - IV-01
31 H, 24/02/2003 A 22/12/2003
EPG PRESIDENTE LUEBKE, VARGEM
ALTA

RONIE MOURA
548264 - 14, PROFESSOR B - IV-01
25 H, 10/02/2003 A 17/07/2003
EPG HUNNEY EVEREST PIOVESAN,
CARIACICA

RONIE MOURA
548264 - 15, PROFESSOR B - IV-01
18 H, 06/02/2003 A 02/07/2003
EPG PROF JOAQUIM B QUITIBA,
CARIACICA

ROSANA APARECIDA LIMA DE ALMEIDA
582545 - 63, PROFESSOR A - II-01
25 H, 06/02/2003 A 21/07/2003
EPG LUZBEL PRETTI, CARIACICA

ROSANA BISPO URSINI DE ABREU
575097 - 4, PROFESSOR A - II-01
25 H, 07/02/2003 A 22/12/2003
EP AMARELOS, GUARAPARI

ROSANGELA FAE SELIM
576922 - 56, PROFESSOR A - II-01
25 H, 03/02/2003 A 23/12/2003
APAE, CARIACICA

ROSANGELA MACHADO GAMBARINE
576260 - 14, PROFESSOR B - V-01
29 H, 06/02/2003 A 22/12/2003
EPG DR EDWARD A NASCIMENTO, PEDRO
CANARIO

ROSANGELA MACHADO GAMBARINE
576260 - 15, PROFESSOR B - V-01
21 H, 06/02/2003 A 24/05/2003
ESG MANOEL DUARTE DA CUNHA, PEDRO
CANARIO

ROSANGELA PEREIRA NASCIMENTO
578840 - 63, PROFESSOR A - II-01
20 H, 06/02/2003 A 22/12/2003
EPG JOSE MARIA FERREIRA, CARIACICA

ROSANGELA PINHEIRO LOPES
560288 - 58, PROFESSOR B - IV-01
16 H, 07/02/2003 A 24/04/2003
EPG PRESIDENTE CASTELO BRANCO,
CARIACICA

ROSANGELA PINHEIRO LOPES
560288 - 59, PROFESSOR B - IV-01
08 H, 07/02/2003 A 18/07/2003
EPG PRESIDENTE CASTELO BRANCO,
CARIACICA

ROSANGELA VARGAS DAVEL PINTO
574743 - 59, PROFESSOR B - V-01
28 H, 06/02/2003 A 22/12/2003
EPG PROF ALDY S MERCON VARGAS,
CONCEICAO DO CASTELO

ROSELI STEIN
550726 - 60, PROFESSOR A - II-01
25 H, 06/02/2003 A 22/12/2003
EPG SOIDO, DOMINGOS MARTINS

ROSEMARY DOS SANTOS CORREA LANES
584724 - 59, PROFESSOR B - V-01
25 H, 06/02/2003 A 22/12/2003
EPG JERONIMO MONTEIRO, JERONIMO
MONTEIRO

ROSIENE FIRME DE ALMEIDA
571596 - 58, PROFESSOR B - V-01
15 H, 06/02/2003 A 22/12/2003
EPG ELZA RONI SCARPATI, LINHARES

ROSIENE FIRME DE ALMEIDA
571596 - 59, PROFESSOR B - V-01
10 H, 06/02/2003 A 19/03/2003
EPG ELZA RONI SCARPATI, LINHARES

ROSILEIA DOS SANTOS
550969 - 59, PROFESSOR A - IV-01
40 H, 06/02/2003 A 12/12/2003
EPG XIII DE SETEMBRO, JAGUARE

ROSILEIA DOS SANTOS
550969 - 60, PROFESSOR B - IV-01
05 H, 06/02/2003 A 12/12/2003
EPG XIII DE SETEMBRO, JAGUARE

ROSILENE LIRA GAMA SILVA
573593 - 57, PROFESSOR A - II-01

25 H, 06/02/2003 A 25/03/2003
EPG REGINA BOLSSANELLO FORNAZIER,
SOORETAMA

ROSIMARY PEREIRA NASCIMENTO
577306 - 63, PROFESSOR B - III-01
25 H, 06/02/2003 A 15/05/2003
EPG ZAIRA M DE ANDRADE, CARIACICA

ROSIMARY PEREIRA NASCIMENTO
577306 - 62, PROFESSOR B - III-01
25 H, 10/02/2003 A 21/07/2003
EPG LUZBEL PRETTI, CARIACICA

ROWENNA DA ROCHA FIRME RODRIGUES
583902 - 58, PROFESSOR B - IV-01
30 H, 10/02/2003 A 30/06/2003
EPG SAO JOAO BATISTA, CARIACICA

RUBEM FERREIRA DA COSTA
572734 - 21, PROFESSOR B - IV-01
05 H, 10/02/2003 A 22/12/2003
EPG DR FRANCISCO FREITAS LIMA, VILA
VELHA

RUBEM FERREIRA DA COSTA
572734 - 22, PROFESSOR B - IV-01
20 H, 10/02/2003 A 16/05/2003
EPG DR FRANCISCO FREITAS LIMA, VILA
VELHA

RUTE LEIA DE ABREU
551779 - 61, PROFESSOR A - II-01
30 H, 10/02/2003 A 23/05/2003
EPG PATRIMONIO PRATA DOS BAIANOS,
ECOPORANGA

RUY ABREU DE OLIVEIRA
566126 - 62, PROFESSOR B - IV-01
25 H, 10/02/2003 A 21/02/2003
EPG TIRADENTES, CARIACICA

SANDRA BANDEIRA DOS SANTOS VIANA
545214 - 56, PROFESSOR A - II-01
25 H, 07/02/2003 A 22/12/2003
EU CAMPO GRANDE, GUARAPARI

SANDRA HELENA HOFFMANN SPERANDIO
COTT
552840 - 53, PROFESSOR A - II-01
13 H, 06/02/2003 A 22/02/2003
EPG MINISTRO PETRONIO PORTELLA,
SERRA

SANDRA LUCIA EMERICK BARBOSA PAIVA
574044 - 63, PROFESSOR A - IV-01
14 H, 10/02/2003 A 21/03/2003
EPG ZAIRA M DE ANDRADE, CARIACICA

SANSAO PEDRO DAVID FILHO
580317 - 58, PROFESSOR B - V-01
25 H, 06/02/2003 A 04/06/2003
EPG EMIR DE MACEDO GOMES,
LINHARES

SATIDA HOYTE
589370 - 55, PROFESSOR A - II-01
25 H, 03/02/2003 A 23/12/2003
APAE, CARIACICA

SEBASTIAO AUGUSTO ROCHA
582673 - 7, PROFESSOR B - IV-01
17 H, 17/02/2003 A 22/12/2003
EPG MARACANA, CARIACICA

SEBASTIAO JAIR DE BRITO
556650 - 60, PROFESSOR A - II-01
31 H, 06/02/2003 A 22/12/2003
EPG RIO CLARO, GUARAPARI

SEBASTIAO PAULO TREGGI
582077 - 62, PROFESSOR B - IV-01
25 H, 06/02/2003 A 04/06/2003
EPG EMIR DE MACEDO GOMES,
LINHARES

SEBASTIAO PAULO TREGGI
582077 - 63, PROFESSOR B - IV-01
18 H, 06/02/2003 A 25/07/2003
EPG ELZA RONI SCARPATI, LINHARES

SEBASTIAO SERGIO PASSABAO
555554 - 57, PROFESSOR B - V-01
27 H, 06/02/2003 A 22/12/2003
EPG PROF ALDY S MERCON VARGAS,
CONCEICAO DO CASTELO

SEBASTIAO SERGIO PASSABAO
555554 - 58, PROFESSOR B - V-01
22 H, 06/02/2003 A 22/12/2003

EPSPG PROF ALDY S MERCON VARGAS ,
CONCEICAO DO CASTELO

SERGIO RENATO RAMALHO BENEVENUTT
547454 - 54 , PROFESSOR A - I-01
38 H , 06/02/2003 A 23/12/2003
EPSPG ANTONIO ACHA , MIMOSO DO SUL

SHEILA MENDONCA DA SILVA
591893 - 9 , PROFESSOR B - V-01
25 H , 06/02/2003 A 22/12/2003
ESG MONS MIGUEL DE SANCTIS , GUACUI

SIDNEY MARTAS RODRIGUES
585169 - 59 , PROFESSOR B - IV-01
11 H , 06/02/2003 A 22/05/2003
EPSPG EMILIO OSCAR HULLE , MARECHAL
FLORIANO

SIDNEY ROCHA LANES
584827 - 58 , PROFESSOR B - IV-01
25 H , 06/02/2003 A 22/12/2003
EPSPG PEDRO A GALVEAS , DORES DO RIO
PRETO

SILVANA POSSATTI
562303 - 59 , PROFESSOR B - V-01
25 H , 06/02/2003 A 22/12/2003
EPG PROF HERMANN BERGER , SANTA
MARIA DE JETIBA

SILVANIA DA SILVA BERNARDO
589448 - 9 , PROFESSOR A - I-01
31 H , 03/02/2003 A 28/02/2003
EPSPG PROF MARIA TRINDADE OLIVEIRA ,
IBATIBA

SILVIA APARECIDA VETORAZZI
550891 - 58 , PROFESSOR B - V-01
18 H , 10/02/2003 A 22/12/2003
ESG EMILIO NEMER , CASTELO

SILVIA MARIA SOPRANI PASSAMANI
573568 - 57 , PROFESSOR B - IV-01
22 H , 06/02/2003 A 25/07/2003
EPG ELZA RONI SCARPATI , LINHARES

SIMONE XAVIER ANDRADE SIQUEIRA
578426 - 61 , PROFESSOR A - II-01
25 H , 06/02/2003 A 25/03/2003
EPG REGINA BOLSSANELLO FORNAZIER ,
SOORETAMA

SIMONE XAVIER ANDRADE SIQUEIRA
578426 - 62 , PROFESSOR A - II-01
25 H , 06/02/2003 A 11/03/2003
EPG CHUMBADO , SOORETAMA

SIRLANE APARECIDA CUPERTINO
570610 - 61 , PROFESSOR B - V-01
11 H , 06/02/2003 A 25/07/2003
EPG ELZA RONI SCARPATI , LINHARES

SIRLANE APARECIDA CUPERTINO
570610 - 62 , PROFESSOR B - V-01
26 H , 06/02/2003 A 22/12/2003
EPG ELZA RONI SCARPATI , LINHARES

SIRLENE ALVES
588262 - 57 , PROFESSOR A - II-01
25 H , 03/02/2003 A 23/12/2003
APAE , CARIACICA

SONIA MARCIA CORREA MARTINS
563162 - 62 , PROFESSOR B - V-01
25 H , 06/02/2003 A 28/03/2003
EPSPG PROF CLAUDIONOR RIBEIRO ,
CACHOEIRO DE ITAPEMIRIM

SONIA REGINA MAIA
558105 - 4 , PROFESSOR B - IV-01
18 H , 06/02/2003 A 14/07/2003
EPG LEANDRO ESCOBAR , GUARAPARI

SUELY BREDIA GAVA
559602 - 4 , PROFESSOR B - IV-01
08 H , 06/02/2003 A 22/12/2003
EPSPG SAO JOSE , DORES DO RIO PRETO

TANIA MARCIA DA COSTA ROCHA
574860 - 4 , PROFESSOR A - I-01
19 H , 10/02/2003 A 20/12/2003
SRE DE ITAPEMIRIM , ITAPEMIRIM

TELMA VALERIA DE MEDEIROS MACHADO
DA SILVA
588328 - 6 , PROFESSOR A - V-01
25 H , 06/02/2003 A 22/12/2003
APAE , GUARAPARI

THAIZE BARBIERI DE REZENDE

554732 - 55 , PROFESSOR A - I-01
25 H , 03/02/2003 A 23/12/2003
APAE , CARIACICA

VAGNER FADINI
578839 - 59 , PROFESSOR B - V-01
22 H , 06/02/2003 A 22/02/2003
ESG ANILIA KANAACK BUSS , VIANA

VALDETE BERGER MATHEUS
577422 - 57 , PROFESSOR A - I-01
16 H , 10/02/2003 A 01/04/2003
EPSPG PROF ANA PORTELA DE SA , VILA
PAVAO

VALDIONOR DE OLIVEIRA RIBEIRO
568913 - 8 , PROFESSOR B - IV-01
23 H , 10/02/2003 A 17/07/2003
EPG HILDEBRANDO LUCAS , VITORIA

VALDIRENE DE CARVALHO RUBIN
588353 - 59 , PROFESSOR B - IV-01
40 H , 10/02/2003 A 20/03/2003
EPSPG JOSE CARLOS CASTRO ,
CONCEICAO DA BARRA

VANDERLEI OLIVEIRA DE MORAIS
581371 - 62 , PROFESSOR B - IV-01
38 H , 10/02/2003 A 30/06/2003
EPSPG JOAO XXIII , BARRA DE SAO
FRANCISCO

VANDERLEI OLIVEIRA DE MORAIS
581371 - 63 , PROFESSOR B - IV-01
10 H , 10/02/2003 A 30/06/2003
EPSPG JOAO XXIII , BARRA DE SAO
FRANCISCO

VANESKA GODOY DE LIMA
571810 - 63 , PROFESSOR B - IV-01
10 H , 06/02/2003 A 26/06/2003
EPSPG ROMULO CASTELO , SERRA

VANESSA CRISTINA CASULA FALCAO
582028 - 62 , PROFESSOR A - II-01
10 H , 06/02/2003 A 22/02/2003
ESG ANILIA KANAACK BUSS , VIANA

VANIA FERREIRA DE ALMEIDA
590657 - 57 , PROFESSOR A - II-01
30 H , 10/02/2003 A 21/03/2003
EPSPG PROF ANA PORTELA DE SA , VILA
PAVAO

VANUZA ALVES DA COSTA
569954 - 57 , PROFESSOR A - II-01
35 H , 10/02/2003 A 26/03/2003
EPG ANEDINA ALMEIDA SANTOS , SAO
MATEUS

VERUSKA PAZITO VENTURA
565638 - 58 , PROFESSOR B - V-01
10 H , 06/02/2003 A 22/12/2003
ESG EMIR DE MACEDO GOMES ,
LINHARES

VILMA SOUZA SILVEIRA
591704 - 61 , PROFESSOR B - V-01
10 H , 03/02/2003 A 28/02/2003
EPSPG PROF MARIA TRINDADE OLIVEIRA ,
IBATIBA

VIRGINIA CORREA GARCIA
556625 - 55 , PROFESSOR B - V-01
12 H , 06/02/2003 A 22/12/2003
EPSPG CEL GOMES DE OLIVEIRA ,
ANCHIETA

VITORIA TEREZA SILVA NASCIMENTO
588791 - 57 , PROFESSOR A - I-01
25 H , 10/02/2003 A 14/04/2003
EPG JOSE RODRIGUES COUTINHO ,
CARIACICA

VIVIANE COUTINHO
566564 - 60 , PROFESSOR B - V-01
20 H , 10/02/2003 A 27/05/2003
INSTITUTO DE EDUCACAO PROF AGENOR
RORIS , VILA VELHA

VIVIANE COUTINHO
566564 - 61 , PROFESSOR B - V-01
18 H , 10/02/2003 A 14/07/2003
EPSPG ALZIRA RAMOS , CARIACICA

WAGNER DE SOUZA GOES
563447 - 13 , PROFESSOR B - V-01
13 H , 10/02/2003 A 03/07/2003
EPSPG PROF GERALDO COSTA ALVES , VILA
VELHA

WALNEA LEMOS WAILLANT
574755 - 61 , PROFESSOR B - V-01
11 H , 10/02/2003 A 10/03/2003
EPG NEWTON BRAGA , CACHOEIRO DE
ITAPEMIRIM

WERLEN DOS SANTOS ALVES
578074 - 59 , PROFESSOR B - IV-01
25 H , 06/02/2003 A 22/12/2003
EPSPG GERALDO VARGAS NOGUEIRA ,
COLATINA

WESLEY DE MEDEIROS BARROZO
566916 - 64 , PROFESSOR B - IV-01
10 H , 06/02/2003 A 29/05/2003
EPSPG MARIA PENEDO , SERRA

WEVERTON JOSE CLIMACO
571560 - 17 , PROFESSOR B - IV-01
20 H , 06/02/2003 A 22/07/2003
EPG FEU ROSA , SERRA

WEVERTON JOSE CLIMACO
571560 - 16 , PROFESSOR B - IV-01
18 H , 03/02/2003 A 26/04/2003
EPSPG PROF MARIA OLINDA DE O MENEZES
, SERRA

ZELIA MARIA DOS SANTOS
582491 - 61 , PROFESSOR A - II-01
25 H , 10/02/2003 A 30/06/2003
EPSPG SAO JOAO BATISTA , CARIACICA

ZELIA MARIA DOS SANTOS
582491 - 62 , PROFESSOR A - II-01
21 H , 10/02/2003 A 18/04/2003
EPG EULALIA MOREIRA , CARIACICA

ZENILDA GONCALVES SILVA
591868 - 63 , PROFESSOR B - IV-01
25 H , 10/02/2003 A 07/05/2003
EPG BELA VISTA , BOA ESPERANCA

ZILDA PIO VIEIRA
554562 - 57 , PROFESSOR A - II-01
25 H , 06/02/2003 A 15/04/2003
EPG TEOTONIO BRANDAO VILELA ,
CARIACICA

ZILDA PIO VIEIRA
554562 - 58 , PROFESSOR A - II-01
18 H , 06/02/2003 A 02/05/2003
EPG TEOTONIO BRANDAO VILELA ,
CARIACICA

ZILMA SCALFONI BRAVIM
547326 - 58 , PROFESSOR B - IV-01
02 H , 06/02/2003 A 29/04/2003
EPG IRMÃ ADELAIDE BERTOCCHI , SAO
GABRIEL DA PALHA

ZILMAR FRITZ ALBERTO SCHINEIDER
583410 - 10 , PROFESSOR A - II-01
25 H , 24/02/2003 A 30/04/2003
EPG PROF UBALDINA S A AMARAL , BOA
ESPERANCA

ZILMAR KEILA MEDICI MARTINELLI
581024 - 61 , PROFESSOR B - V-01
12 H , 10/02/2003 A 06/05/2003
EPSPG SOBRADINHO , BOA ESPERANCA

ZILMAR KEILA MEDICI MARTINELLI
581024 - 60 , PROFESSOR B - V-01
10 H , 10/02/2003 A 06/05/2003
EPG QUILOMETRO VINTE , BOA
ESPERANCA

ZULEIDE FABRE RABELO VINTER
559158 - 58 , PROFESSOR B - IV-01
20 H , 06/02/2003 A 22/12/2003
EPSPG GERALDO VARGAS NOGUEIRA ,
COLATINA

**Ordem de Serviço N° 031-S de 26 de
fevereiro de 2003.**

Designa professores temporariamente

O CHEFE DE GRUPO DE ADMINISTRAÇÃO
SETORIAL-RH, no uso da delegação de
competência que lhe foi atribuída pela
Portaria N.º 002-R, de 06 de janeiro de
2003, publicada em 07 de janeiro de 2003
e reproduzida em 13 de janeiro de 2003,
resolve:

DESIGNAR, temporariamente, os
professores relacionados no Anexo Único

que integra esta Ordem de Serviço, de
acordo com o Inciso X, do Art. 31 da Lei
Complementar n.º 115, publicada em 14
de janeiro de 1998.

Vitória, 26 de fevereiro de 2003.

Maria José Delunardo
Chefe do Grupo de Administração Setorial-
RH da SEDU

Anexo Único que integra a Ordem de
Serviço N.º 031-S, de 26 de fevereiro de
2003.

*Nome/ N° Func-Vinc/ Cargo/
C.Horária/ Período/ Escola/
Município*

ACYLINO ANTONIO LEITE
603081 - 59 , PROFESSOR A - I-01
10 H , 06/02/2003 A 22/12/2003
EPG SOIDO , DOMINGOS MARTINS

ACYLINO ANTONIO LEITE
603081 - 59 , PROFESSOR A - II-01
25 H , 06/02/2003 A 22/12/2003
EPG SANTA ISABEL , DOMINGOS MARTINS

ADA MARIA KERR DE ARAUJO
603482 - 57 , PROFESSOR B - III-01
15 H , 10/02/2003 A 30/06/2003
EPSPG JOAO XXIII , BARRA DE SAO
FRANCISCO

ADILELSON COSTA FERREIRA
596234 - 59 , PROFESSOR A - II-01
36 H , 06/02/2003 A 22/12/2003
EPG COTAXE , ECOPORANGA

ADIRLEI FORNAZIER
593774 - 60 , PROFESSOR B - V-01
25 H , 06/02/2003 A 22/12/2003
EPG ALBERTO RUBIM , RIO BANANAL

ADLER FERREIRA DE CARVALHO
614108 - 58 , PROFESSOR B - IV-01
10 H , 10/02/2003 A 28/03/2003
EPSPG CATHARINA CHEQUER , VILA VELHA

ADRIANA BARBOSA DOS SANTOS
623638 - 58 , PROFESSOR A - V-01
25 H , 06/02/2003 A 21/02/2003
EU FAZENDA PARAISO , LINHARES

ADRIANA UBALDO
594900 - 59 , PROFESSOR A - II-01
11 H , 06/02/2003 A 12/12/2003
EPG 27 DE OUTUBRO , SAO MATEUS

ADRIANA UBALDO
594900 - 58 , PROFESSOR A - II-01
35 H , 06/02/2003 A 12/12/2003
EPG 27 DE OUTUBRO , SAO MATEUS

AGENTINA BERNARDINO DA SILVA
594195 - 63 , PROFESSOR A - II-01
23 H , 06/02/2003 A 26/05/2003
EPSPG SANTO AGOSTINHO , AGUA DOCE
DO NORTE

AIDE OLIVEIRA PINTO
616786 - 4 , PROFESSOR A - II-01
25 H , 11/02/2003 A 22/12/2003
APAE , VITORIA

ALCIANE KLUG SOARES
631350 - 58 , PROFESSOR B - IV-01
25 H , 06/02/2003 A 22/12/2003
EU AGUA LIMPA , BAIXO GUANDU

ALCIDES MARIA CARVALHO GONCALVES
SPANHOL
602350 - 5 , PROFESSOR B - III-01
25 H , 06/02/2003 A 22/12/2003
APAE , GUACUI

ALCILEIA MEIRELES ROCHA XAVIER
621873 - 59 , PROFESSOR A - I-01
19 H , 10/02/2003 A 22/12/2003
EPG SAO JOSE , GUARAPARI

ALESSANDRA DO NASCIMENTO PEREIRA
625933 - 6 , PROFESSOR A - II-01
12 H , 06/02/2003 A 19/12/2003
EPSPG ROMULO CASTELO , SERRA

ALESSANDRA GONCALVES DA SILVA
592800 - 59 , PROFESSOR B - V-01

25 H , 06/02/2003 A 22/12/2003
CENT DE EST SUP PEDRO A VITALI ,
COLATINA

ALESSANDRO DO ROZARIO LIMA
616154 - 62 , PROFESSOR A - II-01
25 H , 06/02/2003 A 09/04/2003
EPG CLOVIS BORGES MIGUEL , SERRA

ALESSANDRO DO ROZARIO LIMA
616154 - 62 , PROFESSOR A - II-01
25 H , 06/02/2003 A 09/04/2003
EPG CLOVIS BORGES MIGUEL , SERRA

ALESSANDRO VASCONCELOS SILVA
622166 - 57 , PROFESSOR A - II-01
23 H , 10/02/2003 A 30/07/2003
EPG PROF HILDA MIRANDA NASCIMENTO
, SERRA

ALESSANDRO VASCONCELOS SILVA
622166 - 58 , PROFESSOR A - II-01
15 H , 10/02/2003 A 12/06/2003
EPG PROF HILDA MIRANDA NASCIMENTO
, SERRA

ALEXANDRO BRAGA VIEIRA
600390 - 2 , PROFESSOR A - IV-01
25 H , 06/02/2003 A 22/12/2003
APAE , VITORIA

ALEXANDRO PAGOTTO
608224 - 63 , PROFESSOR A - II-01
16 H , 10/02/2003 A 29/05/2003
EPG DE ECOPORANGA , ECOPORANGA

ALEXANDRO PAGOTTO
608224 - 64 , PROFESSOR A - II-01
15 H , 10/02/2003 A 29/05/2003
EPG DE ECOPORANGA , ECOPORANGA

ALTEMAR CARLOS DE SOUZA
630187 - 68 , PROFESSOR B - IV-01
17 H , 06/02/2003 A 15/07/2003
EPG JESUS CRISTO REI , CARIACICA

ALTEMAR CARLOS DE SOUZA
630187 - 67 , PROFESSOR B - IV-01
10 H , 06/02/2003 A 03/06/2003
EPG JESUS CRISTO REI , CARIACICA

ALTINO JOSE WERNERSBACH
624722 - 62 , PROFESSOR B - IV-01
25 H , 10/02/2003 A 16/05/2003
EPG DR FRANCISCO FREITAS LIMA , VILA
VELHA

ALVARO ALBERTO DA SILVA GOMES
615009 - 65 , PROFESSOR B - IV-01
12 H , 06/02/2003 A 22/12/2003
EPG MANOEL ROSINDO DA SILVA ,
GUARAPARI

ALZILENE DE AZEVEDO DUARTE PEREIRA
620169 - 60 , PROFESSOR A - II-01
25 H , 06/02/2003 A 06/06/2003
EPG IRMA TEREZA ALTOE , JAGUARE

ALZIMARIA IZABEL RODRIGUES BOA
MORTE
622907 - 60 , PROFESSOR A - II-01
25 H , 05/02/2003 A 11/06/2003
EPG PADRE GABRIEL ROGER MAIRE ,
CARIACICA

AMANDA LOPES SOUZA
601023 - 10 , PROFESSOR A - II-01
25 H , 03/02/2003 A 28/02/2003
EPG DAVID GOMES , IBATIBA

ANA CLAUDIA DA SILVA MIRANDA
628120 - 8 , PROFESSOR B - V-01
10 H , 06/02/2003 A 22/12/2003
EPG CANDIDA POVOA , APIACA

ANA CLAUDIA DA SILVA MIRANDA
628120 - 7 , PROFESSOR B - V-01
17 H , 10/02/2003 A 22/12/2003
EPG HORACIO PLINIO , BOM JESUS DO
NORTE

ANA CRISTINA DA SILVA NETO
628740 - 57 , PROFESSOR A - II-01
25 H , 10/02/2003 A 31/12/2003
SRE METROPOLITANA S , SERRA

ANA LUCIA ALTOE DA SILVA
631040 - 58 , PROFESSOR A - IV-01
21 H , 06/02/2003 A 22/12/2003
EPG PROF CARLOS MENDES ,

GOVERNADOR LINDENBERG

ANA MARIA DE BARROS CANUTO
603810 - 59 , PROFESSOR A - II-01
25 H , 06/02/2003 A 20/03/2003
EPG NOVA CARAPINA , SERRA

ANA MARIA PEREIRA TORRES
616166 - 57 , PROFESSOR A - II-01
25 H , 10/02/2003 A 06/05/2003
EPG JONES JOSE DO NASCIMENTO ,
SERRA

ANA NERI CONDE MARQUES
620807 - 57 , PROFESSOR B - V-01
17 H , 10/02/2003 A 25/02/2003
EPG DR SILVA MELLO , GUARAPARI

ANA SANTA DE OLIVEIRA
604656 - 56 , PROFESSOR B - IV-01
17 H , 10/02/2003 A 17/04/2003
ESG PADRE JOSE DE ANCHIETA , VIANA

ANDERSON CAETANO
622312 - 58 , PROFESSOR B - IV-01
25 H , 10/02/2003 A 04/04/2003
EPG TAQUARA I , SERRA

ANDERSON PEREIRA
623640 - 56 , PROFESSOR B - V-01
21 H , 06/02/2003 A 22/12/2003
EPG S LIONS CLUB DE COLATINA ,
COLATINA

ANDREA GANDINI BARRETO
630722 - 55 , PROFESSOR B - V-01
25 H , 06/02/2003 A 23/12/2003
EPG ANA MONTEIRO DE PAIVA , ALEGRE

ANDREA GEAQUINTO LEAL
600018 - 61 , PROFESSOR B - V-01
25 H , 06/02/2003 A 22/12/2003
ESG MONS MIGUEL DE SANCTIS , GUACUI

ANDREIA DADALTO MOREIRA
596866 - 3 , PROFESSOR B - III-01
25 H , 06/02/2003 A 20/05/2003
ESG AUGUSTO RUSCHI , VIANA

ANDREIA NUNES BARROSO CAMPOS
611478 - 60 , PROFESSOR A - V-01
25 H , 03/02/2003 A 23/12/2003
APAE , CARIACICA

ANDREIA PASSALINI MOREIRA
622968 - 12 , PROFESSOR B - IV-01
25 H , 06/02/2003 A 22/12/2003
EPG ERCILIO CORDEIRO , SAO JOSE DO
CALCADO

ANDREIA PRADO PEREIRA
608777 - 61 , PROFESSOR B - IV-01
43 H , 06/02/2003 A 22/12/2003
EPG PROF CERQUEIRA LIMA , CARIACICA

ANDRESSA DA COSTA BERNARDO MELEIP
DE SOUZA
622361 - 5 , PROFESSOR B - V-01
17 H , 06/02/2003 A 22/12/2003
EPG PRESIDENTE KENNEDY ,
PRESIDENTE KENNEDY

ANDRESSA PEREIRA
618825 - 54 , PROFESSOR B - V-01
12 H , 06/02/2003 A 06/06/2003
EPG IRMA TEREZA ALTOE , JAGUARE

ANDREZA MARTINS GERALDINO
622889 - 63 , PROFESSOR A - II-01
15 H , 06/02/2003 A 13/05/2003
EPG PIO XII , SAO MATEUS

ANGELA CANEDO DE ALMEIDA
621745 - 65 , PROFESSOR A - II-01
22 H , 10/02/2003 A 28/02/2003
EPG MARIANO FIRME DE SOUZA ,
CARIACICA

ANGELA MARIA DE OLIVEIRA
605510 - 10 , PROFESSOR B - IV-01
15 H , 10/02/2003 A 30/07/2003
EPG PROF HILDA MIRANDA NASCIMENTO
, SERRA

ANGELA MARIA DE OLIVEIRA
605510 - 9 , PROFESSOR B - IV-01
25 H , 10/02/2003 A 06/06/2003
EPG PROF HILDA MIRANDA NASCIMENTO
, SERRA
ANGELO MAXIMO ALVARINO DOS SANTOS

601448 - 65 , PROFESSOR A - II-01
22 H , 06/02/2003 A 10/06/2003
EPG ELICE BAPTISTA GAUDIO , SERRA

ANTONINO MORELI FILHO
628788 - 2 , PROFESSOR B - IV-01
25 H , 06/02/2003 A 22/12/2003
EPG CEL GOMES DE OLIVEIRA ,
ANCHIETA

ANTONIO FRANCISCO DOS SANTOS
606008 - 62 , PROFESSOR B - IV-01
18 H , 03/02/2003 A 11/03/2003
EPG FRANCISCO ALVES MENDES , SERRA

ANTONIO MARCOS MOREIRA
630965 - 62 , PROFESSOR B - III-01
25 H , 06/02/2003 A 21/02/2003
EPG PRESIDENTE LUEBKE , VARGEM
ALTA

ANTONIO MARCOS MOREIRA
630965 - 61 , PROFESSOR B - III-01
38 H , 24/02/2003 A 22/12/2003
EPG PRESIDENTE LUEBKE , VARGEM
ALTA

ANTONIO MARCOS MOREIRA
630965 - 60 , PROFESSOR B - III-01
03 H , 10/02/2003 A 21/02/2003
EPG PROSPERIDADE , VARGEM ALTA

APARECIDA DE CASSIA DA SILVA
RAIMUNDO
598243 - 64 , PROFESSOR A - II-01
15 H , 10/02/2003 A 12/06/2003
EPG PROF HILDA MIRANDA NASCIMENTO
, SERRA

APARECIDA DE CASSIA DA SILVA
RAIMUNDO
598243 - 63 , PROFESSOR A - II-01
20 H , 06/02/2003 A 28/08/2003
EPG ARISTOBULO BARBOSA LEO ,
SERRA

ARACELY BASILIO DA SILVA
622920 - 3 , PROFESSOR B - IV-01
16 H , 06/02/2003 A 22/12/2003
EPG PEDRA TORTA , AGUIA BRANCA

ARILSON FRANCA BARBOSA
621757 - 57 , PROFESSOR A - I-01
30 H , 10/02/2003 A 22/12/2003
EPG FLORESTA DO SUL , PEDRO CANARIO

ARNALDO COUTINHO CARVALHO
619192 - 54 , PROFESSOR A - II-01
10 H , 10/02/2003 A 03/07/2003
EPG ORMANDA GONÇALVES , VILA
VELHA

AUDICEIA NADIR OTONI DAMASCENO
594213 - 11 , PROFESSOR B - V-01
25 H , 10/02/2003 A 22/12/2003
EPG ADOLFINA ZAMPROGNO , VILA VELHA

AUGUSTO VASCONCELLOS RAMALHETE
624734 - 62 , PROFESSOR B - IV-01
05 H , 06/02/2003 A 22/12/2003
EPG CEL GOMES DE OLIVEIRA ,
ANCHIETA

BEATRIZ DA SILVA COSTA
622658 - 59 , PROFESSOR B - IV-01
28 H , 06/02/2003 A 24/05/2003
EPG MANOEL DUARTE DA CUNHA , PEDRO
CANARIO

BEATRIZ DA SILVA COSTA
622658 - 58 , PROFESSOR B - IV-01
20 H , 06/02/2003 A 22/12/2003
EPG PEDRO CANARIO RIBEIRO , PEDRO
CANARIO

BENTO FILHO VERONEZ
600304 - 63 , PROFESSOR B - III-01
18 H , 10/02/2003 A 30/05/2003
EPG JACARAÍPE , SERRA

BERNADETE COSTA VIEIRA
618151 - 60 , PROFESSOR B - IV-01
25 H , 06/02/2003 A 02/06/2003
EPG ANGELICA PAIXAO , GUARAPARI

BIBIANA RAQUEL MOURA ALTAMIRANO
630485 - 64 , PROFESSOR B - IV-01
10 H , 06/02/2003 A 15/05/2003
EPG WASHINGTON PINHEIRO
MEIRELLES , ITAPEMIRIM

BRIGIDA PENNA ROCHA MOREIRA
613931 - 63 , PROFESSOR B - III-01
10 H , 10/02/2003 A 09/07/2003
EEEFM TERRA VERMELHA , VILA VELHA

BRIGIDA PENNA ROCHA MOREIRA
613931 - 62 , PROFESSOR B - III-01
21 H , 10/02/2003 A 20/06/2003
EPG ILHA DA JUSSARA , VILA VELHA

CARLA ROSANI RUAS LACERDA
629148 - 59 , PROFESSOR B - III-01
10 H , 06/02/2003 A 17/07/2003
ESG ELZA LEMOS ANDREATTA , VITORIA

CARLA ROSANI RUAS LACERDA
629148 - 58 , PROFESSOR B - III-01
10 H , 06/02/2003 A 29/12/2003
ESG ELZA LEMOS ANDREATTA , VITORIA

CATARINA ANTONIA DA SILVA
617171 - 15 , PROFESSOR B - IV-01
25 H , 06/02/2003 A 20/05/2003
ESG AUGUSTO RUSCHI , VIANA

CATARINA ANTONIA DA SILVA
617171 - 14 , PROFESSOR B - IV-01
25 H , 10/02/2003 A 26/07/2003
EPG MARIA DE NOVAES PINHEIRO ,
VIANA

CATHIA LORENCINI LOUZADA
597949 - 59 , PROFESSOR B - V-01
12 H , 06/02/2003 A 28/03/2003
EPG PROF CLAUDIONOR RIBEIRO ,
CACHOEIRO DE ITAPEMIRIM

CEZAR DE ASSIS
618631 - 58 , PROFESSOR A - II-01
22 H , 06/02/2003 A 02/07/2003
EPG PROF JOAQUIM B QUITIBA ,
CARIACICA

CHRISTIANI SIQUEIRA SANTOS ROSA
592370 - 4 , PROFESSOR A - II-01
25 H , 06/02/2003 A 22/12/2003
EPG RIO CLARO , GUARAPARI

CILENE MEDEIROS DE SOUZA
626536 - 5 , PROFESSOR A - II-01
25 H , 10/02/2003 A 22/12/2003
APAE , BARRA DE SAO FRANCISCO

CINTIA CHRIST KLIPPEL
615721 - 57 , PROFESSOR A - II-01
05 H , 10/02/2003 A 22/12/2003
COLEGIO ESTADUAL DO ESP SANTO ,
VITORIA

CINTIA CHRIST KLIPPEL
615721 - 58 , PROFESSOR A - II-01
20 H , 10/02/2003 A 11/07/2003
COLEGIO ESTADUAL DO ESP SANTO ,
VITORIA

CIRLEIA REGINA TAVARES
629495 - 3 , PROFESSOR A - II-01
32 H , 10/02/2003 A 31/07/2003
EPG NELSON VIEIRA PIMENTEL , VIANA

CLARIMAR GUIDOLINI
612744 - 58 , PROFESSOR B - IV-01
25 H , 06/02/2003 A 04/06/2003
ESG EMIR DE MACEDO GOMES ,
LINHARES

CLARINDA RAMOS BISSA SARDI
608182 - 5 , PROFESSOR B - V-01
11 H , 06/02/2003 A 18/07/2003
EPG CAMILA MOTTA , ALFREDO CHAVES

CLAUDIA CRISTINA RANGEL MOLINO
600341 - 55 , PROFESSOR A - II-01
19 H , 06/02/2003 A 19/12/2003
EPG VIRGINIO PEREIRA , SERRA

CLAUDIA FANTIN
618515 - 59 , PROFESSOR B - IV-01
42 H , 06/02/2003 A 20/12/2003
EPG MARIA DE LOURDES S SILVA ,
CARIACICA

CLAUDIA GUERRA CARDOSO SANTOS
625672 - 58 , PROFESSOR B - IV-01
20 H , 10/02/2003 A 20/03/2003
EPG JOSE CARLOS CASTRO ,
CONCEICAO DA BARRA

CLAUDIA SIMOES MARIANO
619120 - 6 , PROFESSOR A - II-01

23 H , 10/02/2003 A 28/02/2003
EPGS DR SILVA MELLO , GUARAPARI

CLAUDINEIA GOMES DA SILVA DE LIMA
629732 - 4 , PROFESSOR A - II-01
25 H , 10/02/2003 A 07/03/2003
EPG ARLINDO FERREIRA LOPES , SERRA

CLECIA BUGE
609563 - 56 , PROFESSOR B - III-01
44 H , 10/02/2003 A 10/04/2003
EU ALTO BOA VISTA , NOVA VENECIA

CLEONICE BANDEIRA
614698 - 56 , PROFESSOR B - IV-01
22 H , 10/02/2003 A 04/04/2003
EPG TAQUARA I , SERRA

CRISTIANE SHTINE VIANA
604632 - 6 , PROFESSOR B - IV-01
25 H , 06/02/2003 A 22/12/2003
EPGS SAO JOSE , DORES DO RIO PRETO

CRISTIANI FREGONA
618862 - 63 , PROFESSOR B - IV-01
21 H , 06/02/2003 A 21/05/2003
EPG PROF REGINA BANHOS PAIXAO ,
LINHARES

CRYS ANGELA SERPA
619544 - 57 , PROFESSOR B - V-01
31 H , 06/02/2003 A 22/12/2003
EPGS PROF ALDY S MERCON VARGAS ,
CONCEICAO DO CASTELO

CYNTHIA SANTANA DE MORAES
618874 - 11 , PROFESSOR B - IV-01
25 H , 10/02/2003 A 17/07/2003
EPGS HUNNEY EVEREST PIOVESAN ,
CARIACICA

DALVA COSTA MARQUES
609289 - 69 , PROFESSOR A - II-01
25 H , 10/02/2003 A 22/12/2003
EPGS BENICIO GONCALVES , VILA VELHA

DALVA COSTA MARQUES
609289 - 68 , PROFESSOR A - II-01
25 H , 10/02/2003 A 30/05/2003
EPGS BENICIO GONCALVES , VILA VELHA

DANIELA PIRES DE PAULA NALESSO
620972 - 60 , PROFESSOR B - IV-01
15 H , 06/02/2003 A 22/12/2003
EPG ANA ARAUJO , ALFREDO CHAVES

DANIELA PIRES DE PAULA NALESSO
620972 - 61 , PROFESSOR B - IV-01
31 H , 06/02/2003 A 22/12/2003
EPGS CAMILA MOTTA , ALFREDO CHAVES

DAYVER JOSE VIEIRA DE REZENDE
631787 - 8 , PROFESSOR B - V-01
30 H , 06/02/2003 A 22/12/2003
EPGS PEDRO A GALVEAS , DORES DO RIO
PRETO

DEBORA CRISTINA OLIVEIRA
609307 - 60 , PROFESSOR A - II-01
15 H , 10/02/2003 A 26/07/2003
EPGS MARIA DE NOVAES PINHEIRO ,
VIANA

DEBORA SANTOS DE ANDRADE
605077 - 62 , PROFESSOR B - V-01
22 H , 10/02/2003 A 22/12/2003
EPG ADOLFINA ZAMPROGNO , VILA VELHA

DEBORA SANTOS DE ANDRADE
605077 - 61 , PROFESSOR B - V-01
20 H , 10/02/2003 A 13/06/2003
EPGS PADRE HUMBERTO PIACENTE , VILA
VELHA

DEDAMINA GOMES DE OLIVEIRA
623031 - 4 , PROFESSOR B - IV-01
20 H , 06/02/2003 A 22/12/2003
ESG MANOEL DUARTE DA CUNHA , PEDRO
CANARIO

DEGMAR DE OLIVEIRA
608789 - 64 , PROFESSOR A - I-01
20 H , 06/02/2003 A 02/07/2003
EPGS PROF JOAQUIM B QUITIBA ,
CARIACICA

DEIA ROSA DA SILVA COSTA
621897 - 5 , PROFESSOR A - IV-01
25 H , 06/02/2003 A 22/12/2003
APAE , SERRA

DELAINÉ SANTOS DE OLIVEIRA
617092 - 59 , PROFESSOR B - IV-01
25 H , 06/02/2003 A 17/07/2003
EPG FRATERNIDADE TABAJARA ,
CARIACICA

DEUSBETE PECANHA PEREIRA
594584 - 4 , PROFESSOR A - II-01
25 H , 06/02/2003 A 22/12/2003
SRE DE ITAPEMIRIM , ITAPEMIRIM

DIANA DOS SANTOS SILVA
617730 - 63 , PROFESSOR A - II-01
15 H , 10/02/2003 A 22/07/2003
EPG DOMINGOS JOSE MARTINS , VILA
VELHA

DIDIANI BIANCO BIANCHI
613244 - 56 , PROFESSOR A - V-01
25 H , 06/02/2003 A 22/12/2003
APAE , SERRA

DJANNE DUTRA ROCHA
628510 - 6 , PROFESSOR A - II-01
22 H , 10/02/2003 A 20/03/2003
EPGS SIZENANDO PECHINCHA , SERRA

EDELWEISS BYLAARDT MEIRA
602118 - 62 , PROFESSOR A - III-01
21 H , 10/02/2003 A 18/04/2003
EPG EULALIA MOREIRA , CARIACICA

EDIANE BEILKE
604619 - 8 , PROFESSOR B - IV-01
28 H , 10/02/2003 A 10/04/2003
EPG CENTRO INT ED RURAL DE V PAVAO ,
VILA PAVAO

EDIBELA TOREZANI PFEIFER
597457 - 6 , PROFESSOR B - V-01
18 H , 06/02/2003 A 22/02/2003
EPG MINISTRO PETRONIO PORTELLA ,
SERRA

EDILENES FERREIRA LIMA GARBELOTO
611867 - 5 , PROFESSOR B - IV-01
15 H , 06/02/2003 A 22/12/2003
EPGS PROF ALDY S MERCON VARGAS ,
CONCEICAO DO CASTELO

EDIMUNDO ALMEIDA DA CRUZ
622956 - 59 , PROFESSOR B - IV-01
25 H , 10/02/2003 A 27/05/2003
ESG IRMÃ DULCE LOPES PONTE , VIANA

EDINA BUTSKE DUMMER
595310 - 64 , PROFESSOR A - II-01
10 H , 06/02/2003 A 22/05/2003
EPGS PROF ASCENDINA FEITOSA , BARRA
DE SAO FRANCISCO

EDINEI MANOEL CAMPOS
593038 - 53 , PROFESSOR B - IV-01
10 H , 06/02/2003 A 22/12/2003
EPGS PRESIDENTE LUEBKE , VARGEM
ALTA

EDINETE BILUCA OLIVEIRA
618175 - 57 , PROFESSOR B - V-01
18 H , 06/02/2003 A 28/02/2003
EPG CEL OLIMPIO CUNHA , CARIACICA

EDITE FERREIRA DE SOUZA E SILVA
630114 - 56 , PROFESSOR A - II-01
25 H , 06/02/2003 A 22/12/2003
APAE , NOVA VENECIA

EDITE FERREIRA DE SOUZA E SILVA
630114 - 57 , PROFESSOR A - II-01
25 H , 06/02/2003 A 22/12/2003
APAE , BOA ESPERANCA

EDITH FRANCO DA SILVA
609708 - 2 , PROFESSOR A - II-01
25 H , 17/02/2003 A 22/12/2003
EPG MANOEL PASCOAL DE OLIVEIRA ,
CARIACICA

EDMAURO SANTANA PEREIRA
623821 - 57 , PROFESSOR B - IV-01
10 H , 06/02/2003 A 12/12/2003
EPG CORREGO DO CEDRO , CONCEICAO
DA BARRA

EDMAURO SANTANA PEREIRA
623821 - 58 , PROFESSOR B - IV-01
40 H , 06/02/2003 A 12/12/2003
EPG CORREGO DO CEDRO , CONCEICAO
DA BARRA

EDMILSON PEDRO DO NASCIMENTO

600493 - 56 , PROFESSOR B - IV-01
42 H , 06/02/2003 A 15/05/2003
EPGS WASHINGTON PINHEIRO
MEIRELLES , ITAPEMIRIM

EDNALDA GUSMAO BORGES
628181 - 60 , PROFESSOR B - V-01
37 H , 06/02/2003 A 02/07/2003
EPGS PROF JOAQUIM B QUITIBA ,
CARIACICA

EDUARDO LEONARDO RIBEIRO
621253 - 12 , PROFESSOR B - IV-01
25 H , 06/02/2003 A 03/05/2003
EPGS DOMINGOS JOSE MARTINS ,
MARATAIZES

EDUARDO LEONARDO RIBEIRO
621253 - 11 , PROFESSOR B - IV-01
23 H , 06/02/2003 A 15/05/2003
EPGS WASHINGTON PINHEIRO
MEIRELLES , ITAPEMIRIM

EDUARDO ROCHA COCCO
608364 - 56 , PROFESSOR B - III-01
10 H , 10/02/2003 A 17/04/2003
EPGS PRESIDENTE GETULIO VARGAS ,
CACHOEIRO DE ITAPEMIRIM

ELAINE CHRISTINA COELHO FREDERICO
619854 - 56 , PROFESSOR B - V-01
10 H , 10/02/2003 A 30/07/2003
EPGS PROF HILDA MIRANDA NASCIMENTO
, SERRA

ELANIA DE FATIMA BONFIM
611892 - 63 , PROFESSOR B - V-01
20 H , 10/02/2003 A 30/07/2003
EPGS PROF HILDA MIRANDA NASCIMENTO
, SERRA

ELBA DA SILVA BAIENSE PEREIRA
596337 - 55 , PROFESSOR A - I-01
19 H , 10/02/2003 A 20/12/2003
SRE DE ITAPEMIRIM , ITAPEMIRIM

ELCI MIRANDA LOBAO
616361 - 57 , PROFESSOR B - V-01
15 H , 06/02/2003 A 17/07/2003
EPG AMERICO GUIMARAES COSTA ,
SERRA

ELENICE DE ALMEIDA SIQUEIRA
626238 - 60 , PROFESSOR A - I-01
14 H , 10/02/2003 A 28/02/2003
EPG MARIANO FIRME DE SOUZA ,
CARIACICA

ELIANA RODRIGUES MOREIRA MACHADO
619260 - 63 , PROFESSOR B - V-01
25 H , 06/02/2003 A 12/05/2003
EPG PROF JOSE VEIGA DA SILVA ,
MARATAIZES

ELIANE BARBOSA DOS SANTOS
601229 - 56 , PROFESSOR A - V-01
25 H , 06/02/2003 A 19/12/2003
SOCIEDADE PESTALOZZI , LINHARES

ELIANE BATISTA LIMA
627565 - 56 , PROFESSOR B - IV-01
31 H , 10/02/2003 A 01/04/2003
EPGS PROF ANA PORTELA DE SA , VILA
PAVAO

ELIANE FEU DA SILVA AGUIAR
619866 - 54 , PROFESSOR A - II-01
18 H , 10/02/2003 A 03/04/2003
EPG TIRADENTES , CARIACICA

ELIAS DEMUNER BORGES
619880 - 58 , PROFESSOR B - IV-01
20 H , 10/02/2003 A 19/06/2003
EPGS PROF MARIA PENEDO , CARIACICA

ELIOMAR MEDEIROS MENEZES
612823 - 56 , PROFESSOR A - II-01
05 H , 06/02/2003 A 25/03/2003
EPG REGINA BOLSANELLO FORNAZIER ,
SOORETAMA

ELISABETE FIRMINO
614960 - 55 , PROFESSOR A - II-01
25 H , 10/02/2003 A 22/12/2003
APAE , BARRA DE SAO FRANCISCO

ELISABETH ALMEIDA TRABACH
626676 - 10 , PROFESSOR A - II-01
18 H , 05/02/2003 A 11/06/2003
EPG PADRE GABRIEL ROGER MAIRE ,

CARIACICA

ELISANGELA LIMA GUEDES
597470 - 56 , PROFESSOR B - IV-01
06 H , 10/02/2003 A 29/05/2003
EPGS DE ECOPORANGA , ECOPORANGA

ELISANGELA LIMA GUEDES
597470 - 57 , PROFESSOR B - IV-01
11 H , 10/02/2003 A 29/05/2003
EPGS DE ECOPORANGA , ECOPORANGA

ELIZABETE FERREIRA DO NASCIMENTO
618140 - 64 , PROFESSOR B - IV-01
25 H , 10/02/2003 A 25/07/2003
EPGS ASSISOLINA ASSIS ANDRADE , VILA
VELHA

ELMA DE MEDEIROS
618199 - 11 , PROFESSOR B - III-01
25 H , 06/02/2003 A 22/05/2003
EPGS EMILIO OSCAR HULLE , MARECHAL
FLORIANO

EMERSON SOUSA FERREIRA
616622 - 63 , PROFESSOR A - II-01
25 H , 10/02/2003 A 10/06/2003
EEEFM PONTA DA FRUTA , VILA VELHA

EMILIO SOUZA CARVALHO
610050 - 5 , PROFESSOR A - II-01
13 H , 10/02/2003 A 06/03/2003
EPG ANTONIO DOS SANTOS NEVES ,
BOA ESPERANCA

ERICA TEREZA SIBIEN MARQUEZINI
609952 - 4 , PROFESSOR B - IV-01
20 H , 10/02/2003 A 20/03/2003
EPGS SIZENANDO PECHINCHA , SERRA

ERICO ZOTTELE NUNES
613050 - 7 , PROFESSOR A - I-01
25 H , 06/02/2003 A 23/06/2003
EPG PROF AUGUSTO LUCIANO ,
CARIACICA

ERICO ZOTTELE NUNES
613050 - 6 , PROFESSOR A - I-01
21 H , 10/02/2003 A 11/07/2003
EPG PROF AUGUSTO LUCIANO ,
CARIACICA

ERIKA DE ARAUJO SILVA
620509 - 60 , PROFESSOR B - V-01
25 H , 06/02/2003 A 03/06/2003
EPGS JESUS CRISTO REI , CARIACICA

ESTEVANIA DA GLORIA CAPAZ KRETLI
603214 - 58 , PROFESSOR A - I-01
05 H , 10/02/2003 A 07/05/2003
EPG BELA VISTA , BOA ESPERANCA

EUDES ALEXANDRE MONTEVERDE
624357 - 15 , PROFESSOR B - IV-01
25 H , 06/02/2003 A 30/04/2003
EPG PROF UBALDINA S A AMARAL , BOA
ESPERANCA

EVANDRO SOARES DOS SANTOS
616427 - 56 , PROFESSOR A - II-01
25 H , 10/02/2003 A 04/07/2003
EPG ARLINDO FERREIRA LOPES , SERRA

EVANI DA SILVA
626147 - 12 , PROFESSOR A - II-01
23 H , 10/02/2003 A 07/05/2003
EPGS ANTONIO DOS SANTOS NEVES ,
BOA ESPERANCA

EZINETI TEREZINHA BERTOLDI MELO
619271 - 60 , PROFESSOR B - V-01
25 H , 06/02/2003 A 03/06/2003
EPG PROF REGINA BANHOS PAIXAO ,
LINHARES

FABIA CRISTINA SOARES DE SOUZA
596970 - 58 , PROFESSOR A - II-01
13 H , 10/02/2003 A 17/04/2003
ESG PADRE JOSE DE ANCHIETA , VIANA

FABIA DE ALMEIDA SOARES
618564 - 57 , PROFESSOR B - IV-01
07 H , 28/02/2003 A 22/12/2003
EPGS SILVIO ROCIO , VILA VELHA

FABIA DE ALMEIDA SOARES
618564 - 55 , PROFESSOR B - IV-01
13 H , 10/02/2003 A 05/06/2003
EPGS SILVIO ROCIO , VILA VELHA
FABIA DE ALMEIDA SOARES

618564 - 14, PROFESSOR B - IV-01
05 H, 10/02/2003 A 22/12/2003
EPSP SILVIO ROCIO, VILA VELHA

FABIANA DOS SANTOS MARINHO
601590 - 67, PROFESSOR B - IV-01
07 H, 06/02/2003 A 09/04/2003
EPG PROF MANOEL ABREU, LINHARES

FABIANA ELEUTERIO
617560 - 59, PROFESSOR B - IV-01
22 H, 10/02/2003 A 08/05/2003
EPSP MARIA DE NOVAES PINHEIRO,
VIANA

FABIANE OLIVEIRA MOURA
622970 - 7, PROFESSOR B - IV-01
20 H, 10/02/2003 A 27/05/2003
ESG IRMÃ DULCE LOPES PONTE, VIANA

FABIANO DOS SANTOS CLETO
621368 - 59, PROFESSOR B - V-01
12 H, 06/02/2003 A 22/12/2003
EPSP DR AFONSO SCHWAB, CARIACICA

FABIELLE RODRIGUES
607724 - 57, PROFESSOR A - II-01
10 H, 03/02/2003 A 14/03/2003
EPG GETULIO PIMENTEL LOUREIRO,
SERRA

FABIO ARTHUR RODRIGUES DE OLIVEIRA
621113 - 53, PROFESSOR B - IV-01
07 H, 10/02/2003 A 16/05/2003
EPSP DR FRANCISCO FREITAS LIMA, VILA
VELHA

FABIO ARTHUR RODRIGUES DE OLIVEIRA
621113 - 54, PROFESSOR B - IV-01
17 H, 10/02/2003 A 22/12/2003
EPSP DR FRANCISCO FREITAS LIMA, VILA
VELHA

FABIO CUSTODIO
599193 - 62, PROFESSOR B - IV-01
20 H, 10/02/2003 A 24/03/2003
EPSP SATURNINO RANGEL MAURO,
CARIACICA

FABIO HENRIQUE DE SOUZA
600237 - 66, PROFESSOR B - IV-01
35 H, 03/02/2003 A 30/04/2003
EPG PROF ADELVANI AZEVEDO, SERRA

FABIO LUIZ ALVES BORGES
607992 - 15, PROFESSOR A - II-01
10 H, 10/02/2003 A 30/07/2003
EPSP PROF HILDA MIRANDA NASCIMENTO,
SERRA

FABIO MOSER
622646 - 58, PROFESSOR A - II-01
22 H, 10/02/2003 A 01/04/2003
EPSP PROF ANA PORTELA DE SA, VILA
PAVAO

FABIO SCARAMUSSA
626986 - 62, PROFESSOR B - IV-01
05 H, 10/03/2003 A 22/12/2003
EPG PROSPERIDADE, VARGEM ALTA

FABIO SCARAMUSSA
626986 - 61, PROFESSOR A - IV-01
15 H, 06/02/2003 A 22/12/2003
EPG PROSPERIDADE, VARGEM ALTA

FABIOLLA SANTANA MOCO
605302 - 60, PROFESSOR B - IV-01
25 H, 10/02/2003 A 13/06/2003
EPSP PADRE HUMBERTO PIACENTE, VILA
VELHA

FABIOLLA SANTANA MOCO
605302 - 61, PROFESSOR B - IV-01
20 H, 10/02/2003 A 13/06/2003
EPSP PADRE HUMBERTO PIACENTE, VILA
VELHA

FABRICIA DAMIANA APRIGIO VIEIRA
607347 - 64, PROFESSOR A - II-01
25 H, 24/02/2003 A 22/12/2003
EU FAZENDA PARAISO, LINHARES

FABRICIA MOREIRA RUFINO
622245 - 59, PROFESSOR B - IV-01
25 H, 10/02/2003 A 04/04/2003
EPG TAQUARA I, SERRA

FERNANDA BRANDAO RODRIGUES
614984 - 55, PROFESSOR B - III-01

18 H, 10/02/2003 A 16/06/2003
EPSP JACARAÍPE, SERRA

FERNANDA BRANDAO RODRIGUES
614984 - 56, PROFESSOR B - III-01
07 H, 10/02/2003 A 30/05/2003
EPSP JACARAÍPE, SERRA

FERNANDA FERRAZ AMARAL
597524 - 10, PROFESSOR B - V-01
06 H, 10/02/2003 A 29/05/2003
EPSP DE ECOPORANGA, ECOPORANGA

FERNANDA FERRAZ AMARAL
597524 - 11, PROFESSOR B - V-01
07 H, 10/02/2003 A 29/05/2003
EPSP DE ECOPORANGA, ECOPORANGA

FERNANDA FORNAZIER
628030 - 57, PROFESSOR A - II-01
16 H, 06/02/2003 A 22/12/2003
EPG ALBERTO RUBIM, RIO BANANAL

FERNANDA LOPES JUSTINIANO
627190 - 61, PROFESSOR B - IV-01
25 H, 03/02/2003 A 24/03/2003
EPSP JOSE DAMASCENO FILHO, BAIXO
GUANDU

FERNANDA OLIVEIRA PEREIRA
600950 - 60, PROFESSOR B - IV-01
15 H, 10/02/2003 A 04/07/2003
EPG ARLINDO FERREIRA LOPES, SERRA

FERNANDO GIANIZELLE MEDINA
626159 - 59, PROFESSOR A - II-01
11 H, 06/02/2003 A 05/05/2003
EPSP AMERICO SILVARES, SAO MATEUS

FLAVIA CAETANO DE SOUZA
613943 - 62, PROFESSOR A - II-01
07 H, 03/02/2003 A 14/03/2003
EPG GETULIO PIMENTEL LOUREIRO,
SERRA

FLAVIA DA SILVA
631751 - 9, PROFESSOR B - IV-01
42 H, 06/02/2003 A 03/05/2003
EPSP DOMINGOS JOSE MARTINS,
MARATAIZES

FLAVIA DE SOUSA LUGAO
607414 - 57, PROFESSOR A - IV-01
25 H, 10/02/2003 A 25/06/2003
EPG MARIA ELEONORA D'AZEVEDO
PEREIRA, VILA VELHA

FLAVIA SILVA DOS SANTOS
604899 - 62, PROFESSOR B - IV-01
20 H, 06/02/2003 A 22/12/2003
EPSP LIONS CLUB DE COLATINA,
COLATINA

FLAVIO PEREIRA DE JESUS
604395 - 5, PROFESSOR B - IV-01
17 H, 06/02/2003 A 18/12/2003
EPSP AMERICO SILVARES, SAO MATEUS

GARIBALDE FERREIRA DE FARIAS
618606 - 62, PROFESSOR B - V-01
22 H, 10/02/2003 A 30/06/2003
EPSP ORMANDA GONÇALVES, VILA
VELHA

GEISA DE JESUS SALLES
620510 - 58, PROFESSOR B - IV-01
25 H, 06/02/2003 A 19/12/2003
EPSP ROMULO CASTELO, SERRA

GEISA DE JESUS SALLES
620510 - 57, PROFESSOR B - IV-01
22 H, 06/02/2003 A 31/03/2003
EPSP BELMIRO TEIXEIRA PIMENTA,
SERRA

GENILDO SILVA COSTA
632329 - 10, PROFESSOR A - V-01
20 H, 10/02/2003 A 22/07/2003
EPG DOMINGOS JOSE MARTINS, VILA
VELHA

GENTIL DE ALMEIDA JUNIOR
620522 - 64, PROFESSOR B - III-01
18 H, 10/02/2003 A 30/05/2003
EPSP JACARAÍPE, SERRA

GENTIL DE ALMEIDA JUNIOR
620522 - 63, PROFESSOR B - III-01
25 H, 10/02/2003 A 16/06/2003
EPSP JACARAÍPE, SERRA

GEORGINA CARLA PIRES
599223 - 6, PROFESSOR A - I-01
12 H, 10/02/2003 A 30/06/2003
EPSP JOAO XXIII, BARRA DE SAO
FRANCISCO

GERSON SILVA SANTOS
627231 - 58, PROFESSOR A - I-01
37 H, 06/02/2003 A 12/12/2003
EPG CORREGO DO CEDRO, CONCEICAO
DA BARRA

GERSON SILVA SANTOS
627231 - 57, PROFESSOR A - I-01
12 H, 06/02/2003 A 12/12/2003
EPG CORREGO DO CEDRO, CONCEICAO
DA BARRA

GEYSON SUZANO
600160 - 60, PROFESSOR B - IV-01
25 H, 06/02/2003 A 22/12/2003
EPG JOSE MARIA FERREIRA, CARIACICA

GEYSON SUZANO
600160 - 61, PROFESSOR B - IV-01
21 H, 06/02/2003 A 22/12/2003
EPG JOSE MARIA FERREIRA, CARIACICA

GILDA MARCIA LIPARIZI FERNANDES
596878 - 62, PROFESSOR B - IV-01
13 H, 06/02/2003 A 22/12/2003
EPG ANTONIO CARNEIRO RIBEIRO,
GUACUI

GISANI CRISTIAN CLARINDO BALDOTTO
625740 - 59, PROFESSOR B - III-01
15 H, 06/02/2003 A 28/05/2003
EPSP PROF JOAQUIM FONSECA,
CONCEICAO DA BARRA

GLAUCO FALCHETO BERTOLDI
598590 - 57, PROFESSOR B - IV-01
10 H, 06/02/2003 A 22/12/2003
EPSP PADRE ANTONIO VOLKERS,
MARILANDIA

GRAZIELA AREVABENE CAPUCHO
621940 - 7, PROFESSOR B - V-01
20 H, 06/02/2003 A 30/06/2003
EPSP NOSSA SENHORA CONCEIÇÃO,
LINHARES

GRAZIELA BRUNO DA COSTA
625404 - 13, PROFESSOR B - IV-01
25 H, 06/02/2003 A 30/07/2003
EPG D JOAO B DA M ALBUQUERQUE,
SERRA

GRAZIELI PISSARRA BARCELLOS
620261 - 58, PROFESSOR B - IV-01
25 H, 06/02/2003 A 09/04/2003
EPSP CLOVIS BORGES MIGUEL, SERRA

HAVENS DAMASCENO
616476 - 57, PROFESSOR B - IV-01
15 H, 06/02/2003 A 08/07/2003
EPG CEL OLIMPIO CUNHA, CARIACICA

HEBER FERREIRA DE SOUZA
620273 - 64, PROFESSOR B - IV-01
22 H, 06/02/2003 A 03/06/2003
EPSP JESUS CRISTO REI, CARIACICA

HECI NEVES SENA SANTIAGO
623249 - 61, PROFESSOR A - IV-01
25 H, 10/02/2003 A 14/03/2003
EPG PEDRO HERKENHOFF, VILA VELHA

HELENA IGLESIAS DA SILVA ALMEIDA
616671 - 68, PROFESSOR A - II-01
15 H, 06/02/2003 A 17/07/2003
EPG AMERICO GUIMARAES COSTA,
SERRA

HELIO BUBACK
602003 - 58, PROFESSOR B - IV-01
18 H, 06/02/2003 A 13/05/2003
EPSP ANGELICA PAIXAO, GUARAPARI

HONORIO COSTALONGA NETO
622439 - 57, PROFESSOR B - III-01
25 H, 06/02/2003 A 22/02/2003
EPSP PRESIDENTE KENNEDY,
PRESIDENTE KENNEDY

ILSON ALVES DE SOUZA
617857 - 59, PROFESSOR B - V-01

21 H, 10/02/2003 A 22/12/2003
EPSP CATHARINA CHEQUER, VILA VELHA

INEIDE MARIA SCHUNCK LEITE
602854 - 3, PROFESSOR A - II-01
18 H, 06/02/2003 A 22/12/2003
EPG SOIDO, DOMINGOS MARTINS

IRLANDA PEREIRA BORGES
617237 - 61, PROFESSOR B - V-01
25 H, 10/02/2003 A 03/07/2003
EPSP ORMANDA GONÇALVES, VILA
VELHA

ISAAC GRAMELICKI LOPES
618655 - 58, PROFESSOR B - III-01
25 H, 13/02/2003 A 19/06/2003
EPSP PROF MARIA PENEDO, CARIACICA

ISAAC GRAMELICKI LOPES
618655 - 65, PROFESSOR B - III-01
25 H, 10/02/2003 A 30/06/2003
EPSP SAO JOAO BATISTA, CARIACICA

IVANIA MARA CANAL
592630 - 58, PROFESSOR B - IV-01
23 H, 10/02/2003 A 22/12/2003
EPSP PEDREIRAS, DOMINGOS MARTINS

IVENES SANTOS DE BRITO
630000 - 58, PROFESSOR B - IV-01
27 H, 10/02/2003 A 20/03/2003
EPSP JOSE CARLOS CASTRO,
CONCEICAO DA BARRA

IVETE MEDEIROS LESSA VIEIRA
592423 - 52, PROFESSOR A - IV-01
05 H, 10/02/2003 A 22/12/2003
EPG PROF DOMINGOS UBALDO,
CACHOEIRO DE ITAPEMIRIM

IVONETE BATISTA DE ANDRADE
NASCIMENTO
617869 - 10, PROFESSOR A - II-01
21 H, 26/02/2003 A 14/07/2003
EPSP ALZIRA RAMOS, CARIACICA

IVONETE BATISTA DE ANDRADE
NASCIMENTO
617869 - 9, PROFESSOR A - II-01
15 H, 10/02/2003 A 20/05/2003
EPG BOA VISTA, CARIACICA

JACKELINE GARCIA RODRIGUES DE
FREITAS
618679 - 61, PROFESSOR B - V-01
31 H, 06/02/2003 A 22/12/2003
EPSP MARIA DE LOURDES S SILVA,
CARIACICA

JAQUELINE DAMASCENO PEREIRA
613281 - 5, PROFESSOR B - IV-01
25 H, 10/02/2003 A 30/06/2003
EPG GODOFREDO SCHNEIDER, VILA
VELHA

JAQUELINE VITORIO FERNANDES
UNGARATO
602910 - 60, PROFESSOR B - V-01
17 H, 06/02/2003 A 22/12/2003
EPSP FIORAVANTE CALIMAN, VENDA
NOVA DO IMIGRANTE

JEFERSON GONCALVES PIRES
602015 - 60, PROFESSOR A - II-01
20 H, 10/02/2003 A 20/03/2003
EPSP SIZENANDO PECHINCHA, SERRA

JESSANA CONTI MARTINS
614157 - 6, PROFESSOR A - II-01
25 H, 10/02/2003 A 20/06/2003
EPG ILHA DA JUSSARA, VILA VELHA

JESUE PACHECO BORTOLOTTI
631374 - 55, PROFESSOR A - I-01
44 H, 10/02/2003 A 10/04/2003
EPG CENTRO INT ED RURAL DE V PAVAO,
VILA PAVAO

JEZILENE APARECIDA MOREIRA
623043 - 64, PROFESSOR A - II-01
18 H, 06/02/2003 A 02/05/2003
EPG TEOTONIO BRANDAO VILELA,
CARIACICA

JEZILENE APARECIDA MOREIRA
623043 - 65, PROFESSOR A - II-01
25 H, 06/02/2003 A 15/04/2003
EPG TEOTONIO BRANDAO VILELA,
CARIACICA

JOAO BATISTA DOS SANTOS
606471 - 11, PROFESSOR A - II-01
21 H, 06/02/2003 A 13/05/2003
EPSP ANGELICA PAIXAO, GUARAPARI

JOCILENE BARBOSA MUNIZ
617900 - 60, PROFESSOR A - II-01
25 H, 13/02/2003 A 28/07/2003
EPG PRESIDENTE COSTA E SILVA,
CARIACICA

JONES HENRIQUE NETO
616749 - 8, PROFESSOR A - II-01
21 H, 10/02/2003 A 22/12/2003
EPG PADRE ANTUNES SIQUEIRA, VIANA

JORGE TOMAZ DA CONCEICAO
621629 - 62, PROFESSOR A - V-01
25 H, 06/02/2003 A 15/05/2003
EPG ZAIRA M DE ANDRADE, CARIACICA

JOSE ANDRE LOURENCO
622701 - 57, PROFESSOR A - II-01
13 H, 10/02/2003 A 19/06/2003
EPSP PROF MARIA PENEDO, CARIACICA

JOSE CARLOS DA COSTA SANTOS
620340 - 8, PROFESSOR A - IV-01
36 H, 06/02/2003 A 12/12/2003
EPG CORREGO DO CEDRO, CONCEICAO
DA BARRA

JOSE CARLOS DA COSTA SANTOS
620340 - 7, PROFESSOR B - IV-01
12 H, 06/02/2003 A 12/12/2003
EPG CORREGO DO CEDRO, CONCEICAO
DA BARRA

JOSE LUIS PASSAMAI JUNIOR
617535 - 59, PROFESSOR B - IV-01
05 H, 06/02/2003 A 20/05/2003
EPG AUGUSTO RUSCHI, VIANA

JOSE LUIZ DA ROSA
594687 - 62, PROFESSOR B - IV-01
22 H, 10/02/2003 A 19/06/2003
EPSP PROF MARIA PENEDO, CARIACICA

JOSE LUIZ TEIXEIRA DO AMARAL
613165 - 9, PROFESSOR A - II-01
18 H, 24/02/2003 A 18/07/2003
EPG PRESIDENTE CASTELO BRANCO,
CARIACICA

JOSE MANOEL MONTEIRO DE CASTRO
605211 - 57, PROFESSOR B - IV-01
17 H, 06/02/2003 A 22/12/2003
EPG PADRE ASSIS, ICONHA

JOSE MANOEL MONTEIRO DE CASTRO
605211 - 58, PROFESSOR B - IV-01
10 H, 06/02/2003 A 22/12/2003
EPG CEL ANTONIO DUARTE, ICONHA

JOSE PEREIRA
624485 - 55, PROFESSOR B - IV-01
25 H, 06/02/2003 A 22/12/2003
EPG ELZA RONI SCARPATI, LINHARES

JOSIANE APARECIDA GONCALVES
624370 - 8, PROFESSOR B - V-01
20 H, 03/02/2003 A 28/02/2003
EPSP PROF MARIA TRINDADE OLIVEIRA,
IBATIBA

JOSILDA DE OLIVEIRA PAIVA
594729 - 64, PROFESSOR A - II-01
22 H, 06/02/2003 A 15/05/2003
EPG ZAIRA M DE ANDRADE, CARIACICA

JOSILDA DE OLIVEIRA PAIVA
594729 - 63, PROFESSOR A - II-01
20 H, 06/02/2003 A 23/06/2003
EPG PROF AUGUSTO LUCIANO,
CARIACICA

JOSIMARA PEZZIN
629070 - 57, PROFESSOR B - IV-01
17 H, 10/02/2003 A 03/04/2003
EPG TIRADENTES, CARIACICA

JUCI SANTOS RIBEIRO
600171 - 57, PROFESSOR B - III-01
25 H, 10/02/2003 A 03/06/2003
EPSP JESUS CRISTO REI, CARIACICA

JULIMAR MOREIRA DELA COSTA
630930 - 67, PROFESSOR A - II-01
18 H, 10/02/2003 A 02/05/2003
EPG TEOTONIO BRANDAO VILELA,

CARIACICA
JULIMAR MOREIRA DELA COSTA
630930 - 66, PROFESSOR A - II-01
20 H, 12/02/2003 A 22/12/2003
EPG PROF CERQUEIRA LIMA, CARIACICA

JULIO CEZAR DE OLIVEIRA
625659 - 56, PROFESSOR A - I-01
25 H, 06/02/2003 A 23/12/2003
SOCIEDADE PESTALOZZI, MIMOSO DO
SUL

JUSSARA VERLY IZAIAS BARROS
599417 - 9, PROFESSOR A - I-01
11 H, 24/02/2003 A 07/05/2003
EPSP ANTONIO DOS SANTOS NEVES,
BOA ESPERANCA

JUSSIMARA DE SOUZA NASCIMENTO DIAS
618321 - 3, PROFESSOR A - V-01
19 H, 10/02/2003 A 20/12/2003
SRE DE ITAPEMIRIM, ITAPEMIRIM

KALYNE TRESENA DA SILVA
622210 - 59, PROFESSOR A - II-01
13 H, 06/02/2003 A 22/12/2003
EPSP LIONS CLUB DE COLATINA,
COLATINA

KARINA ALENCAR DA SILVA
602027 - 59, PROFESSOR B - IV-01
32 H, 06/02/2003 A 09/04/2003
EPSP CLOVIS BORGES MIGUEL, SERRA

KARLA FABIANNA RODRIGUES DE
ALMEIDA
611181 - 58, PROFESSOR B - V-01
15 H, 06/02/2003 A 11/07/2003
EPSP IRMA MARIA HORTA, VITORIA

KATIA EUZEBIA COELHO SCHNEIDER
623158 - 65, PROFESSOR A - I-01
22 H, 06/02/2003 A 30/05/2003
EPG JOSE FRANCISCO DA FONSECA,
BARRA DE SAO FRANCISCO

KELEN JOAQUINA FOLADOR DOMINICINI
627164 - 60, PROFESSOR B - IV-01
07 H, 03/02/2003 A 28/03/2003
EPSP EURICO SALLES, ITAGUACU

KELEN JOAQUINA FOLADOR DOMINICINI
627164 - 61, PROFESSOR B - IV-01
40 H, 03/02/2003 A 28/03/2003
EPSP EURICO SALLES, ITAGUACU

KELEN REGINA DA COSTA SILVA
619350 - 57, PROFESSOR B - IV-01
25 H, 06/02/2003 A 22/12/2003
EPSP LYRA RIBEIRO SANTOS, GUARAPARI

KRISTIAN KARLA VIEIRA
620856 - 60, PROFESSOR B - IV-01
25 H, 06/02/2003 A 09/04/2003
EPSP CLOVIS BORGES MIGUEL, SERRA

KRISTIAN KARLA VIEIRA
620856 - 61, PROFESSOR B - IV-01
25 H, 06/02/2003 A 09/04/2003
EPSP CLOVIS BORGES MIGUEL, SERRA

LAURINDO DENADAI
603240 - 61, PROFESSOR B - IV-01
22 H, 10/02/2003 A 17/07/2003
EPSP HUNNEY EVEREST PIOVESAN,
CARIACICA

LEANDRO DA SILVA LUNZ
595710 - 7, PROFESSOR B - IV-01
10 H, 06/02/2003 A 22/12/2003
EPG PROSPERIDADE, VARGEM ALTA

LEDILA MACATROZO
631155 - 58, PROFESSOR B - IV-01
26 H, 10/02/2003 A 17/04/2003
EPG PRESIDENTE GETULIO VARGAS,
CACHOEIRO DE ITAPEMIRIM

LENECY GOMES LEAO
625015 - 65, PROFESSOR A - II-01
18 H, 06/02/2003 A 16/06/2003
EPG CEL OLIMPIO CUNHA, CARIACICA

LENECY GOMES LEAO
625015 - 64, PROFESSOR A - II-01
22 H, 05/02/2003 A 11/06/2003
EPG PADRE GABRIEL ROGER MAIRE,
CARIACICA

LEONARDO MANHONE GUIMARAES

606689 - 7, PROFESSOR B - IV-01
15 H, 10/02/2003 A 23/12/2003
EPSP ARQUIMINO MATTOS, MUNIZ
FREIRE

LEUNILDO SARTORI
594997 - 57, PROFESSOR A - IV-01
38 H, 06/02/2003 A 12/12/2003
EPG 27 DE OUTUBRO, SAO MATEUS

LEUNILDO SARTORI
594997 - 58, PROFESSOR B - IV-01
10 H, 06/02/2003 A 12/12/2003
EPG 27 DE OUTUBRO, SAO MATEUS

LILIAN REGINA DA SILVEIRA SOARES
624450 - 9, PROFESSOR B - V-01
18 H, 06/02/2003 A 25/07/2003
EPG ELZA RONI SCARPATI, LINHARES

LILIAN REGINA DA SILVEIRA SOARES
624450 - 10, PROFESSOR B - V-01
22 H, 06/02/2003 A 22/12/2003
EPG ELZA RONI SCARPATI, LINHARES

LILIAN VALERIA DOMICIANO COSSUOL
624163 - 5, PROFESSOR B - IV-01
17 H, 06/02/2003 A 22/12/2003
EPSP GERALDO VARGAS NOGUEIRA,
COLATINA

LOANDA BORLOT LEANDRO
629677 - 60, PROFESSOR B - IV-01
13 H, 06/02/2003 A 09/04/2003
EPSP CLOVIS BORGES MIGUEL, SERRA

LUCIA PENHA DE SOUZA NOVAES GOMES
615642 - 58, PROFESSOR A - III-01
17 H, 10/02/2003 A 25/02/2003
EPSP DR SILVA MELLO, GUARAPARI

LUCIANA ZANNI
621903 - 62, PROFESSOR B - V-01
12 H, 06/02/2003 A 09/06/2003
EPG CIPRIANO COCCO, JAGUARE

LUCIANE DUARTE BORGES VERGNA
627218 - 56, PROFESSOR A - II-01
23 H, 06/02/2003 A 09/04/2003
EPG PROF MANOEL ABREU, LINHARES

LUCIANO FRANCOIS MENDONCA
621435 - 61, PROFESSOR B - IV-01
20 H, 06/02/2003 A 22/12/2003
EPSP DR AFONSO SCHWAB, CARIACICA

LUCIANO FRANCOIS MENDONCA
621435 - 60, PROFESSOR B - IV-01
25 H, 06/02/2003 A 22/12/2003
EPSP DR AFONSO SCHWAB, CARIACICA

LUCIANO GONCALVES VIANA
624977 - 55, PROFESSOR B - IV-01
26 H, 06/02/2003 A 22/12/2003
EPG MONS MIGUEL DE SANCTIS, GUACUI

LUCIENE DE SOUZA BAETA
611831 - 60, PROFESSOR A - II-01
23 H, 10/02/2003 A 29/05/2003
EPSP DE ECOPORANGA, ECOPORANGA

LUCIENE DE SOUZA BAETA
611831 - 61, PROFESSOR A - II-01
02 H, 10/02/2003 A 29/05/2003
EPSP DE ECOPORANGA, ECOPORANGA

LUCIENE RODRIGUES MACHADO
607153 - 54, PROFESSOR A - II-01
10 H, 06/02/2003 A 22/12/2003
EPG COTAXE, ECOPORANGA

LUCILIA DE FATIMA JULIATTI SCHULTZ
616567 - 57, PROFESSOR A - II-01
18 H, 06/02/2003 A 22/12/2003
EPG PROF CERQUEIRA LIMA, CARIACICA

LUCIMARA BALESTREIRO SILVA
616579 - 53, PROFESSOR A - II-01
25 H, 17/02/2003 A 21/07/2003
EPG LUZBEL PRETTI, CARIACICA

LUCINEIA ANDRADE TEIXEIRA
618000 - 67, PROFESSOR B - IV-01
25 H, 24/02/2003 A 18/07/2003
EPSP JOAO CRISOSTOMO BELEZA,
CARIACICA

LUCINEIA ANDRADE TEIXEIRA
618000 - 66, PROFESSOR A - IV-01
25 H, 12/02/2003 A 18/07/2003

EPSP JOAO CRISOSTOMO BELEZA,
CARIACICA

LUCY QUINTILIANO
626299 - 61, PROFESSOR A - II-01
35 H, 10/02/2003 A 23/06/2003
EPSP ANA LOPES BALESTREIRO,
CARIACICA

LUZIA HELENA JULIATTI VALLE
609526 - 55, PROFESSOR B - IV-01
03 H, 06/02/2003 A 16/04/2003
EPSP IRMA MARIA HORTA, VITORIA

LUZIANY ALVES COIMBRA
600481 - 4, PROFESSOR A - I-01
19 H, 10/02/2003 A 23/12/2003
SRE EXTREMO SUL, MIMOSO DO SUL

LUZIMAR NUNES DE BRITTO
615873 - 61, PROFESSOR B - V-01
18 H, 06/02/2003 A 19/12/2003
EPSP ROMULO CASTELO, SERRA

MAGDA PAQUELE
600614 - 55, PROFESSOR A - II-01
25 H, 06/02/2003 A 25/03/2003
EPG REGINA BOLSSANELLO FORNAZIER,
SOORETAMA

MAGNO DO NASCIMENTO CARVALHO
609903 - 61, PROFESSOR B - IV-01
20 H, 10/02/2003 A 30/06/2003
EPSP SAO JOAO BATISTA, CARIACICA

MAGNO DO NASCIMENTO CARVALHO
609903 - 60, PROFESSOR B - IV-01
17 H, 10/02/2003 A 11/07/2003
EPG MARTIM LUTERO, CARIACICA

MARCELI GONCALVES PIRES
607797 - 12, PROFESSOR A - V-01
12 H, 06/02/2003 A 22/12/2003
EPG ANTONIO CARNEIRO RIBEIRO,
GUACUI

MARCELIANA BUGE
597720 - 55, PROFESSOR A - I-01
25 H, 06/02/2003 A 22/12/2003
EU ALTO SANTA ROSA, BAIXO GUANDU

MARCELO DUARTE NEVES
618308 - 61, PROFESSOR B - IV-01
25 H, 06/02/2003 A 24/05/2003
EPG MANOEL DUARTE DA CUNHA, PEDRO
CANARIO

MARCELO DUARTE NEVES
618308 - 62, PROFESSOR B - IV-01
25 H, 06/02/2003 A 22/12/2003
EPG MANOEL DUARTE DA CUNHA, PEDRO
CANARIO

MARCELO ZANON
598516 - 58, PROFESSOR A - II-01
05 H, 06/02/2003 A 22/12/2003
EPG EMIR DE MACEDO GOMES,
LINHARES

MARCELO ZANON
598516 - 59, PROFESSOR A - II-01
25 H, 06/02/2003 A 04/06/2003
EPG EMIR DE MACEDO GOMES,
LINHARES

MARCIA CARINA MARQUES DOS SANTOS
MACHADO
604681 - 63, PROFESSOR B - IV-01
25 H, 10/02/2003 A 29/05/2003
EPSP DE ECOPORANGA, ECOPORANGA

MARCIA CARINA MARQUES DOS SANTOS
MACHADO
604681 - 64, PROFESSOR B - IV-01
15 H, 10/02/2003 A 29/05/2003
EPSP DE ECOPORANGA, ECOPORANGA

MARCIA DE ALMEIDA
615575 - 9, PROFESSOR A - IV-01
25 H, 24/02/2003 A 23/12/2003
APAE, CARIACICA

MARCIA DE ALMEIDA
615575 - 8, PROFESSOR A - IV-01
25 H, 06/02/2003 A 22/12/2003
APAE, VITORIA

MARCIA ELENA DE ASSIS
595059 - 55, PROFESSOR A - II-01
25 H, 06/02/2003 A 22/12/2003

EU SANTA ROSA , BAIXO GUANDU	SALZANI 608674 - 60, PROFESSOR B - IV-01 22 H, 10/02/2003 A 30/06/2003 ESG GODOFREDO SCHNEIDER , VILA VELHA	602611 - 56 , PROFESSOR A - I-01 19 H, 06/03/2003 A 19/12/2003 EPG DALZIRA MERIGUETTI MERISIO , GUARAPARI	12 H , 10/02/2003 A 05/06/2003 EPSG SILVIO ROCIO , VILA VELHA
MARCIA VIEIRA DA COSTA 606847 - 9 , PROFESSOR B - IV-01 25 H , 06/02/2003 A 22/12/2003 ESG MONS MIGUEL DE SANCTIS , GUACUI	MARIA CELIA RAMIRO FERREIRA LANTIMAN 627656 - 4, PROFESSOR A - I-01 25 H, 07/02/2003 A 22/12/2003 EU INDIVISO , GUARAPARI	MARILZA APARECIDA ANGELO 608248 - 55 , PROFESSOR B - IV-01 20 H, 06/02/2003 A 22/02/2003 ESG ANILIA KANAACK BUSS , VIANA	MAURINO FIDELIS DE OLIVEIRA 605960 - 63 , PROFESSOR B - IV-01 21 H , 07/02/2003 A 18/07/2003 EPG PRESIDENTE CASTELO BRANCO , CARIACICA
MARCILEA ZANELATO 631830 - 54 , PROFESSOR B - V-01 25 H , 06/02/2003 A 22/12/2003 EPSG PEDREIRAS , DOMINGOS MARTINS	MARIA DAS DORES PEDROZA DE AZEVEDO 622087 - 57, PROFESSOR B - IV-01 25 H , 06/02/2003 A 22/12/2003 EPG OSCAR DE ALMEIDA GAMA , ALEGRE	MARILZA BEZERRA RIBON FARIA 622713 - 56 , PROFESSOR A - II-01 10 H , 06/02/2003 A 22/12/2003 EPG DR EDWARD A NASCIMENTO , PEDRO CANARIO	MAYKEL MORAES DA SILVEIRA 599030 - 57 , PROFESSOR A - II-01 22 H , 03/02/2003 A 30/04/2003 EPG PROF ADELVANI AZEVEDO , SERRA
MARCIO ALMEIDA 627280 - 57 , PROFESSOR A - II-01 25 H , 06/02/2003 A 22/12/2003 EU PONTAL DO OURO , LINHARES	MARIA DE LOURDES 593816 - 57, PROFESSOR A - II-01 12 H , 06/02/2003 A 22/12/2003 EPG PROF ADELINA LIRIO , MANTENOPOLIS	MARILZA DE CARVALHO LOPES 621009 - 7 , PROFESSOR B - IV-01 13 H , 06/02/2003 A 03/05/2003 EPSG DOMINGOS JOSE MARTINS , MARATAIZES	MIQUELINA MOTTA MOURA POLONINE 628338 - 8 , PROFESSOR B - V-01 25 H , 06/02/2003 A 28/03/2003 EPSG PROF CLAUDIONOR RIBEIRO , CACHOEIRO DE ITAPEMIRIM
MARCIO COSER DE OLIVEIRA LOCATELY 594377 - 5 , PROFESSOR B - IV-01 12 H , 03/02/2003 A 28/03/2003 EPSG EURICO SALLES , ITAGUACU	MARIA DO CARMO SILVA 620352 - 6 , PROFESSOR B - V-01 25 H , 06/02/2003 A 22/12/2003 CENT DE EST SUP PEDRO A VITALI , COLATINA	MARILZA DE CARVALHO LOPES 621009 - 8 , PROFESSOR B - IV-01 33 H , 06/02/2003 A 03/05/2003 EPSG DOMINGOS JOSE MARTINS , MARATAIZES	MONICA RIBEIRO MELLO 612100 - 60 , PROFESSOR A - V-01 25 H , 06/02/2003 A 22/12/2003 APAE , VITORIA
MARCIO JOSE DOS SANTOS 599260 - 13 , PROFESSOR B - IV-01 31 H , 06/02/2003 A 22/12/2003 EPG OSCAR DE ALMEIDA GAMA , ALEGRE	MARIA EMILIA CELLIA AHNERT 615216 - 62 , PROFESSOR A - II-01 25 H , 06/02/2003 A 22/12/2003 APAE , SAO GABRIEL DA PALHA	MARINA RODRIGUES SUHETT 606800 - 3 , PROFESSOR B - IV-01 15 H , 06/02/2003 A 22/12/2003 EPG ERCILIO CORDEIRO , SAO JOSE DO CALCADO	MONICA TONOLI RIBETI 596027 - 60 , PROFESSOR B - IV-01 35 H , 06/02/2003 A 22/12/2003 EPSG GISELA SALLOKER FAYET , DOMINGOS MARTINS
MARCIO MIRANDA MORAES 629574 - 2 , PROFESSOR B - IV-01 25 H , 20/02/2003 A 30/06/2003 EPSG SAO JOAO BATISTA , CARIACICA	MARIA EMILIA CELLIA AHNERT 615216 - 61 , PROFESSOR A - II-01 20 H , 06/02/2003 A 29/04/2003 EPG VERA CRUZ , SAO GABRIEL DA PALHA	MARINALVA DA PENHA GAMA 597913 - 62 , PROFESSOR A - II-01 19 H , 10/02/2003 A 20/05/2003 EPG BOA VISTA , CARIACICA	MONICA TRISTAO SILVA ROSI 612562 - 58 , PROFESSOR A - II-01 15 H , 10/02/2003 A 04/04/2003 EPG MARIA ELEONORA D'AZEVEDO PEREIRA , VILA VELHA
MARCO ANTONIO MORELLATO 618734 - 59 , PROFESSOR B - III-01 32 H , 06/02/2003 A 02/07/2003 EPSG PROF JOAQUIM B QUITIBA , CARIACICA	MARIA FERNANDA NOGUEIRA GOULART DE ANDRADE 618436 - 56 , PROFESSOR B - V-01 15 H , 06/02/2003 A 22/12/2003 EPG MANOEL ROSINDO DA SILVA , GUARAPARI	MARIO BARBOSA DE SOUZA 606288 - 66 , PROFESSOR B - IV-01 18 H , 10/02/2003 A 14/04/2003 EPG ILHA DA JUSSARA , VILA VELHA	MONICA TRISTAO SILVA ROSI 612562 - 56 , PROFESSOR A - II-01 25 H , 10/02/2003 A 25/06/2003 EPG MARIA ELEONORA D'AZEVEDO PEREIRA , VILA VELHA
MARCOS ANDRE DE OLIVEIRA NOGUEIRA GOULART 617626 - 62 , PROFESSOR B - V-01 25 H , 10/02/2003 A 31/07/2003 EPSG NELSON VIEIRA PIMENTEL , VIANA	MARIA GERALDA FERNANDES VALENTIM 605843 - 8 , PROFESSOR A - II-01 25 H , 06/02/2003 A 22/12/2003 APAE , SERRA	MARIO BARBOSA DE SOUZA 606288 - 67 , PROFESSOR B - IV-01 31 H , 10/02/2003 A 20/06/2003 EPG ILHA DA JUSSARA , VILA VELHA	NELMA TAVARES 599120 - 12 , PROFESSOR B - V-01 23 H , 10/02/2003 A 25/02/2003 EPSG DR SILVA MELLO , GUARAPARI
MARCOS NUNES PEREIRA 624941 - 57 , PROFESSOR B - V-01 22 H , 10/02/2003 A 03/07/2003 EPSG PROF GERALDO COSTA ALVES , VILA VELHA	MARIA GERALDA FERNANDES VALENTIM 605843 - 7 , PROFESSOR A - II-01 25 H , 06/02/2003 A 22/12/2003 APAE , VITORIA	MARISA MIRANDA DA SILVA 627632 - 5 , PROFESSOR B - IV-01 18 H , 10/02/2003 A 20/03/2003 EPG SIZENANDO PECHINCHA , SERRA	NEUDA DAS DORES JESUS PINTO SILVA 607300 - 59 , PROFESSOR A - II-01 10 H , 06/02/2003 A 22/12/2003 EPG PEDRO CANARIO RIBEIRO , PEDRO CANARIO
MARGARIDA MARIA COSTALONGA 598530 - 63 , PROFESSOR B - V-01 13 H , 06/02/2003 A 12/05/2003 EPG PROF JOSE VEIGA DA SILVA , MARATAIZES	MARIA HELENA SOBRINHO 629150 - 9 , PROFESSOR B - IV-01 30 H , 03/02/2003 A 24/03/2003 EPSG JOSE DAMASCENO FILHO , BAIXO GUANDU	MARLENE SANTOS DE OLIVEIRA 629884 - 60 , PROFESSOR A - II-01 17 H , 10/02/2003 A 11/07/2003 EPG MARTIM LUTERO , CARIACICA	NORMA SUELY CARDOSO DA SILVA 632123 - 10 , PROFESSOR A - I-01 19 H , 06/02/2003 A 30/07/2003 EPG FEU ROSA , SERRA
MARGARIDA MARIA COSTALONGA 598530 - 62 , PROFESSOR B - V-01 23 H , 06/02/2003 A 15/05/2003 EPSG WASHINGTON PINHEIRO MEIRELLES , ITAPEMIRIM	MARIA JOSE COELHO 632184 - 64 , PROFESSOR B - V-01 25 H , 10/02/2003 A 14/07/2003 EPG GALDINO ANTONIO VIEIRA , VILA VELHA	MARLENE SANTOS DE OLIVEIRA 629884 - 59 , PROFESSOR A - II-01 22 H , 06/02/2003 A 17/07/2003 EPG FRATERNIDADE TABAJARA , CARIACICA	OLGA LUCIA LACERDA XIBLE 621848 - 61 , PROFESSOR A - I-01 20 H , 10/02/2003 A 12/05/2003 EPSG CATHARINA CHEQUER , VILA VELHA
MARIA APARECIDA BONDE DOS SANTOS 593932 - 62 , PROFESSOR B - V-01 19 H , 06/02/2003 A 22/12/2003 EPSG LIONS CLUB DE COLATINA , COLATINA	MARIA JOSE SANCHES MIRANDA 604577 - 63 , PROFESSOR B - IV-01 12 H , 10/02/2003 A 16/05/2003 CENTRO INTER ATILA A MIRANDA , CACHOEIRO DE ITAPEMIRIM	MARLI MARIA PEREIRA COAN 592150 - 65 , PROFESSOR B - V-01 15 H , 10/02/2003 A 17/07/2003 EPG HILDEBRANDO LUCAS , VITORIA	ORLAINE JUNIA DE SA 596593 - 58 , PROFESSOR A - II-01 36 H , 06/02/2003 A 03/06/2003 EPSG JESUS CRISTO REI , CARIACICA
MARIA APARECIDA CAMPOS TEBALDI 596386 - 4 , PROFESSOR B - IV-01 36 H , 06/02/2003 A 22/12/2003 EPG ZENOBIA LEAO , GUARAPARI	MARIA LUIZA LIMA RATES 597731 - 13 , PROFESSOR B - III-01 12 H , 10/02/2003 A 30/06/2003 ESG GODOFREDO SCHNEIDER , VILA VELHA	MARLON CEZAR DO NASCIMENTO 614182 - 57 , PROFESSOR B - IV-01 15 H , 06/02/2003 A 17/07/2003 EPG AMERICO GUIMARAES COSTA , SERRA	ORMI ALVES DIAS 601527 - 61 , PROFESSOR A - IV-01 25 H , 05/02/2003 A 12/12/2003 APAE , AFONSO CLAUDIO
MARIA APARECIDA CAMPOS TEBALDI 596386 - 3 , PROFESSOR B - IV-01 06 H , 06/02/2003 A 22/12/2003 EPG JOVENTINA SIMOES , GUARAPARI	MARIA MADALENA DOS SANTOS COUTINHO 603342 - 58 , PROFESSOR B - V-01 25 H , 10/02/2003 A 25/06/2003 EPG MARIA ELEONORA D'AZEVEDO PEREIRA , VILA VELHA	MARLUCIA BONFIM CERQUEIRA 616075 - 55 , PROFESSOR A - I-01 19 H , 10/02/2003 A 22/12/2003 SRE METROPOLE EXPANDIDA SUL , GUARAPARI	OTAVIA IZABEL DOS SANTOS RODRIGUES 594158 - 62 , PROFESSOR B - IV-01 25 H , 10/02/2003 A 20/02/2003 ESG IRMÃ DULCE LOPES PONTE , VIANA
MARIA APARECIDA COSTA DE AZEVEDO 604504 - 5 , PROFESSOR B - V-01 28 H , 06/02/2003 A 22/12/2003 EPG CEL ANTONIO DUARTE , ICONHA	MARIA MARTA DALMONTE DE ALMEIDA 603536 - 19 , PROFESSOR A - IV-01 25 H , 06/02/2003 A 22/12/2003 EU FAZENDA SANTA HELENA , SAO DOMINGOS DO NORTE	MARTA EDMARA LINO BERNABE 598980 - 5 , PROFESSOR A - II-01 25 H , 06/02/2003 A 22/12/2003 EPSG RIO CLARO , GUARAPARI	PATRICIA LOPES 592769 - 59 , PROFESSOR B - IV-01 11 H , 10/02/2003 A 28/03/2003 EPSG PEDRO PAULO GROBERIO , JAGUARE
MARIA APARECIDA DOS SANTOS 611399 - 3 , PROFESSOR A - II-01 06 H , 10/02/2003 A 18/07/2003 EPG PEDRO HERKENHOFF , VILA VELHA	MARILDA LEMOS PIMENTEL LOUREIRO 631581 - 14 , PROFESSOR A - I-01 25 H , 06/02/2003 A 22/12/2003 EPG PAULO ROBERTO V GOMES , VITORIA	MARTA MARINATO 627668 - 10 , PROFESSOR B - IV-01 06 H , 10/02/2003 A 22/12/2003 EPG PROF DOMINGOS UBALDO , CACHOEIRO DE ITAPEMIRIM	PATRICIA VALENTIM MAURICIO DE CARVALHO 615101 - 55 , PROFESSOR A - II-01 25 H , 10/02/2003 A 22/12/2003 APAE , BARRA DE SAO FRANCISCO
MARIA APARECIDA GUILHERMES 626305 - 7 , PROFESSOR A - II-01 25 H , 03/02/2003 A 23/12/2003 APAE , CARIACICA	MARILZA ALMEIDA CERUTTI	MARTA SANGIORGIO 592666 - 59 , PROFESSOR A - I-01 25 H , 10/02/2003 A 06/05/2003 EPSG SOBRADINHO , BOA ESPERANCA	PAULO MARCIO MATTOS SILVA 616970 - 56 , PROFESSOR A - II-01 10 H , 10/02/2003 A 30/04/2003 EPSG BENICIO GONCALVES , VILA VELHA
MARIA APARECIDA PEREIRA ZANI 607918 - 7 , PROFESSOR B - IV-01 10 H , 06/02/2003 A 29/04/2003 EPSG SAO GABRIEL DA PALHA , SAO GABRIEL DA PALHA		MAURICIO EDUARDO DAMACENO 606999 - 57 , PROFESSOR B - IV-01	PEDRO RANGEL TELLES DE SA 598127 - 59 , PROFESSOR B - III-01

42 H , 10/02/2003 A 09/05/2003 EPG FLORENTINO AVIDOS , VILA VELHA	EPG REIS MAGOS , CARIACICA	ESG EMIR DE MACEDO GOMES , LINHARES	PAVAO
POLIANA AMELIA DE SOUZA DEPOLLO 594535 - 59 , PROFESSOR B - IV-01 21 H , 06/02/2003 A 22/12/2003 EPG GERALDO VARGAS NOGUEIRA , COLATINA	RITA JULIANA SOARES POLONI 623481 - 4 , PROFESSOR A - II-01 20 H , 10/02/2003 A 23/06/2003 EPG ANA LOPES BALESTRERO , CARIACICA	ROSE MARA OLIVEIRA 604279 - 62 , PROFESSOR B - V-01 10 H , 06/02/2003 A 22/12/2003 ESG EMILIO NEMER , CASTELO	SHEILA COSTA MARVILA 626755 - 56 , PROFESSOR A - I-01 19 H , 10/02/2003 A 20/12/2003 EU SAO JOAO DO PARAISO , MARATAIZES
RACHEL BOTTONI RANGEL CARDOSO 610693 - 3 , PROFESSOR A - IV-01 25 H , 10/02/2003 A 22/12/2003 EPG RICARDINA STAMATO DA FONSECA , VILA VELHA	ROBERTO AGUIAR 622774 - 61 , PROFESSOR B - IV-01 22 H , 06/02/2003 A 03/06/2003 EPG JESUS CRISTO REI , CARIACICA	ROSE MARA OLIVEIRA 604279 - 61 , PROFESSOR B - V-01 25 H , 06/02/2003 A 22/12/2003 EPG DOMINGOS PERIM , VENDA NOVA DO IMIGRANTE	SHEYLA TERCIO DURAO 603690 - 6 , PROFESSOR A - IV-01 25 H , 06/02/2003 A 22/12/2003 EU FAZENDA CALIFORNIA , LINHARES
RAQUEL DA SILVA 626500 - 59 , PROFESSOR A - II-01 40 H , 06/02/2003 A 25/03/2003 EPG REGINA BOLSSANELLO FORNAZIER , SOORETAMA	ROBERTO RIVELINO FREITAS MIRANDA 625799 - 65 , PROFESSOR B - IV-01 15 H , 03/02/2003 A 30/04/2003 EPG PROF ADELVANI AZEVEDO , SERRA	ROSEANI RESENDE PONZO 620467 - 56 , PROFESSOR B - V-01 22 H , 06/02/2003 A 31/03/2003 EPG BELMIRO TEIXEIRA PIMENTA , SERRA	SIDICLEI ROSSINI BERNINI 611510 - 8 , PROFESSOR A - I-01 15 H , 06/02/2003 A 24/12/2003 EPG KM 35 , SAO MATEUS
REGINA LUCIA SANTANNA 623407 - 57 , PROFESSOR B - IV-01 25 H , 06/02/2003 A 10/07/2003 EPG ALZIRA RAMOS , CARIACICA	ROBERTO SOARES DE JESUS 619076 - 64 , PROFESSOR B - IV-01 22 H , 03/02/2003 A 28/05/2003 EPG MANOEL LOPES , SERRA	ROSILENE FERREIRA SOBRINHO 609769 - 55 , PROFESSOR B - IV-01 15 H , 10/02/2003 A 17/07/2003 EPG HUNNEY EVEREST PIOVESAN , CARIACICA	SIMONE ELIAS HADDAD CARDOSO 609502 - 11 , PROFESSOR B - IV-01 17 H , 06/02/2003 A 17/07/2003 ESG ELZA LEMOS ANDREATA , VITORIA
REGINA MARIA DO NASCIMENTO ADRIANO 616300 - 66 , PROFESSOR A - II-01 15 H , 06/02/2003 A 30/07/2003 EPG D JOAO B DA M ALBUQUERQUE , SERRA	RODRIGO AGUIAR DE LIMA 624576 - 55 , PROFESSOR A - II-01 16 H , 10/02/2003 A 24/04/2003 EPG ELZA DE CASTRO SCARDINI , IUNA	ROSIMARCIA MIRANDOLA COELHO 622403 - 59 , PROFESSOR A - II-01 04 H , 06/02/2003 A 22/12/2003 EPG DR EDWARD A NASCIMENTO , PEDRO CANARIO	SIMONE ROBERTA DOS SANTOS COLODETTI 593981 - 64 , PROFESSOR B - V-01 01 H , 06/02/2003 A 15/05/2003 EPG WASHINGTON PINHEIRO MIRELLES , ITAPEMIRIM
REGINA VICTORINO DE BRITES OLIVEIRA 623456 - 66 , PROFESSOR A - II-01 39 H , 10/02/2003 A 21/07/2003 EPG LUZBEL PRETTI , CARIACICA	RODRIGO PASTE FERREIRA 593725 - 62 , PROFESSOR B - IV-01 18 H , 06/02/2003 A 22/12/2003 EPG FIORAVANTE CALIMAN , VENDA NOVA DO IMIGRANTE	ROSIMARCIA MIRANDOLA COELHO 622403 - 60 , PROFESSOR A - II-01 12 H , 06/02/2003 A 22/12/2003 EPG PEDRO CANARIO RIBEIRO , PEDRO CANARIO	SLEIMAN VIEIRA MACHADO NUNES 629252 - 63 , PROFESSOR B - IV-01 37 H , 10/02/2003 A 20/06/2003 EPG ILHA DA JUSSARA , VILA VELHA
REINALDO SIQUEIRA 618114 - 59 , PROFESSOR B - IV-01 40 H , 10/02/2003 A 19/06/2003 EPG PROF MARIA PENEDO , CARIACICA	ROGERIO DOS SANTOS CHIESA 602519 - 59 , PROFESSOR B - IV-01 23 H , 06/02/2003 A 22/12/2003 EPG ANTONIO CARNEIRO RIBEIRO , GUACUI	RUBIA VALERIA SERRANO RODRIGUES 625155 - 61 , PROFESSOR A - II-01 23 H , 06/02/2003 A 16/06/2003 EPG CEL OLIMPIO CUNHA , CARIACICA	SLEIMAN VIEIRA MACHADO NUNES 629252 - 64 , PROFESSOR B - IV-01 10 H , 10/02/2003 A 14/04/2003 EPG ILHA DA JUSSARA , VILA VELHA
RENATA AMELIA ARAUJO BELFORT 616099 - 53 , PROFESSOR B - III-01 12 H , 06/02/2003 A 30/12/2003 EPG FLOR DE CACTOS , SERRA	ROGERIO MANZOLI 620091 - 58 , PROFESSOR B - IV-01 42 H , 10/02/2003 A 31/07/2003 EPG NELSON VIEIRA PIMENTEL , VIANA	RUBIA VALERIA SERRANO RODRIGUES 625155 - 60 , PROFESSOR A - II-01 22 H , 06/02/2003 A 28/02/2003 EPG CEL OLIMPIO CUNHA , CARIACICA	SOLANGE MARIA BRIDI 597822 - 58 , PROFESSOR B - V-01 27 H , 06/02/2003 A 20/03/2003 EPG SZIZENANDO PECHINCHA , SERRA
RENATO DE OLIVEIRA 631672 - 62 , PROFESSOR B - V-01 12 H , 06/02/2003 A 22/05/2003 EPG EMILIO OSCAR HULLE , MARECHAL FLORIANO	ROGERIO MARQUES SMASSARO 604267 - 62 , PROFESSOR B - IV-01 18 H , 10/02/2003 A 22/12/2003 EPG HUNNEY EVEREST PIOVESAN , CARIACICA	RUBIANA PRATA FERNANDES 597044 - 59 , PROFESSOR B - IV-01 25 H , 03/02/2003 A 28/03/2003 EPG EURICO SALLES , ITAGUACU	SOLIMAR MARCOS BOLSANELO 629744 - 55 , PROFESSOR A - I-01 44 H , 06/02/2003 A 23/12/2003 EPG CENTRO INT DE EDUC RURAL , BOA ESPERANCA
RENATO FERNANDES ROSA 603470 - 57 , PROFESSOR A - II-01 16 H , 06/02/2003 A 22/12/2003 EPG RIO CLARO , GUARAPARI	RONALD FERNANDES ROFFES 592198 - 55 , PROFESSOR B - III-01 25 H , 06/02/2003 A 22/12/2003 EPG CEL GOMES DE OLIVEIRA , ANCHIETA	RUTH DE OLIVEIRA ROCHA PUPPIM 614790 - 67 , PROFESSOR B - V-01 18 H , 28/02/2003 A 22/12/2003 EPG SILVIO ROCIO , VILA VELHA	SONIA APARECIDA BERMOND MARQUES 606926 - 55 , PROFESSOR A - II-01 25 H , 07/02/2003 A 22/12/2003 EU BOA ESPERANCA , GUARAPARI
RICARDO DE CASTRO E SILVA 624035 - 69 , PROFESSOR A - II-01 03 H , 06/02/2003 A 10/04/2003 EPG ARISTOBULO BARBOSA LEAO , SERRA	RONALDO GOMES BARBOZA 609046 - 62 , PROFESSOR B - V-01 25 H , 10/02/2003 A 31/07/2003 EPG NELSON VIEIRA PIMENTEL , VIANA	RUTH DE OLIVEIRA ROCHA PUPPIM 614790 - 65 , PROFESSOR B - V-01 13 H , 10/02/2003 A 22/12/2003 EPG SILVIO ROCIO , VILA VELHA	SONIA VIEIRA EDUARDO 598759 - 57 , PROFESSOR A - II-01 33 H , 03/02/2003 A 30/04/2003 EPG PROF ADELVANI AZEVEDO , SERRA
RICARDO DE CASTRO E SILVA 624035 - 70 , PROFESSOR A - II-01 23 H , 06/02/2003 A 28/08/2003 EPG ARISTOBULO BARBOSA LEAO , SERRA	RONALDO GOMES BARBOZA 609046 - 61 , PROFESSOR B - V-01 25 H , 10/02/2003 A 20/05/2003 EPG BOA VISTA , CARIACICA	RUTH DE OLIVEIRA ROCHA PUPPIM 614790 - 66 , PROFESSOR A - V-01 31 H , 10/02/2003 A 05/06/2003 EPG SILVIO ROCIO , VILA VELHA	SUELY OLIVEIRA SILVA 612951 - 56 , PROFESSOR A - I-01 19 H , 10/02/2003 A 22/12/2003 EPG FLORESTA DO SUL , PEDRO CANARIO
RICARDO GANDORINI DE CARVALHO 603410 - 57 , PROFESSOR B - V-01 22 H , 10/02/2003 A 22/12/2003 EPG CATHARINA CHEQUER , VILA VELHA	RONIVALDO PRATES DOS SANTOS 624060 - 58 , PROFESSOR B - IV-01 22 H , 06/02/2003 A 22/02/2003 EPG MINISTRO PETRONIO PORTELLA , SERRA	SANDRA MEDEIROS GERHARDT DAVID 612550 - 60 , PROFESSOR B - IV-01 16 H , 06/02/2003 A 04/06/2003 ESG EMIR DE MACEDO GOMES , LINHARES	SUSANGELA OGIONI RIBEIRO 600511 - 6 , PROFESSOR B - IV-01 12 H , 10/02/2003 A 24/03/2003 EPG SATURNINO RANGEL MAURO , CARIACICA
RICARDO GARCIA DOS SANTOS 611685 - 7 , PROFESSOR B - IV-01 25 H , 10/02/2003 A 22/12/2003 EPG ADOLFINA ZAMPROGNO , VILA VELHA	ROSA AMELIA MENASSA DA SILVA 628661 - 57 , PROFESSOR B - V-01 05 H , 06/02/2003 A 22/12/2003 EPG PRESIDENTE LUEBKE , VARGEM ALTA	SANDRA SEIBEL 599363 - 60 , PROFESSOR A - I-01 40 H , 10/02/2003 A 07/05/2003 EPG ANTONIO DOS SANTOS NEVES , BOA ESPERANCA	TANIA APARECIDA ROCHA HOSKEM 597548 - 56 , PROFESSOR A - I-01 43 H , 06/02/2003 A 12/12/2003 EPG ASSENTAMENTO UNIAO , CONCEICAO DA BARRA
RICARDO JOSE BICHER SILVA 603408 - 3 , PROFESSOR A - II-01 18 H , 06/02/2003 A 26/04/2003 EPG ZENOBIA LEAO , GUARAPARI	ROSANE ROSA DIAS 618473 - 58 , PROFESSOR A - II-01 25 H , 06/02/2003 A 22/12/2003 EPG GERALDO VARGAS NOGUEIRA , COLATINA	SANDRO ANGELI 615083 - 62 , PROFESSOR B - IV-01 15 H , 10/02/2003 A 30/05/2003 EPG JACARAPE , SERRA	TERESINHA MARTINUZO CARVALHO 609058 - 9 , PROFESSOR A - II-01 25 H , 06/02/2003 A 22/12/2003 SRE EXTREMO NORTE , MONTANHA
RITA DE CASSIA PEREIRA DOS REIS 620571 - 4 , PROFESSOR A - II-01 05 H , 10/02/2003 A 04/04/2003 EPG TAQUARA I , SERRA	ROSANE ROSA DIAS 618473 - 57 , PROFESSOR A - II-01 25 H , 06/02/2003 A 22/12/2003 CENT DE EST SUP PEDRO A VITALI , COLATINA	SCHIRLEY KUILES MAULAES 612409 - 4 , PROFESSOR A - II-01 25 H , 10/02/2003 A 23/05/2003 EPG PATRIMONIO PRATA DOS BAIANOS , ECOPORANGA	TEREZINHA ALLOCHIO ZUCOLOTTI 617651 - 65 , PROFESSOR B - III-01 17 H , 10/02/2003 A 10/07/2003 EPG MARACANA , CARIACICA
RITA DE CASSIA SODRE BAZILIO 618394 - 14 , PROFESSOR B - IV-01 25 H , 10/02/2003 A 25/07/2003 EPG REIS MAGOS , CARIACICA	ROSANGELA DE CARVALHO MENDONCA 593476 - 57 , PROFESSOR A - V-01 40 H , 06/02/2003 A 26/05/2003 EPG SANTO AGOSTINHO , AGUA DOCE DO NORTE	SEBASTIANA RIBEIRO DE MORAES 597410 - 9 , PROFESSOR A - I-01 19 H , 10/02/2003 A 22/12/2003 EU SANTA ROSA , MIMOSO DO SUL	TEREZINHA VANIA GOMES 602623 - 67 , PROFESSOR B - IV-01 10 H , 10/02/2003 A 10/04/2003 EPG FRANCELINA CARNEIRO SETUBAL , VILA VELHA
RITA DE CASSIA SODRE BAZILIO 618394 - 15 , PROFESSOR B - IV-01 25 H , 10/02/2003 A 25/07/2003	ROSANI DAMBROZ 624280 - 65 , PROFESSOR B - IV-01 20 H , 06/02/2003 A 04/06/2003	SERGIANA HELMER 632172 - 56 , PROFESSOR A - I-01 15 H , 10/02/2003 A 21/03/2003 EPG PROF ANA PORTELA DE SA , VILA	TEVALDO SABAINI DA SILVA 601916 - 60 , PROFESSOR B - V-01 20 H , 06/02/2003 A 04/06/2003 ESG EMIR DE MACEDO GOMES , LINHARES

621691 - 68, PROFESSOR B - III-01 25 H, 10/02/2003 A 27/06/2003 EPG PROF JOSE LEAO NUNES , CARIACICA	602817 - 9, PROFESSOR A - V-01 25 H, 12/02/2003 A 23/12/2003 APAE, CARIACICA	Designa professores temporariamente	16 H, 17/02/2003 A 14/07/2003 EPG ALZIRA RAMOS , CARIACICA
THIAGO FRANCISCHETTO 621691 - 67, PROFESSOR B - III-01 22 H, 10/02/2003 A 17/07/2003 EPG HUNNEY EVEREST PIOVESAN , CARIACICA	VANESSA ROCHA GOMES 612331 - 7, PROFESSOR A - II-01 22 H, 10/02/2003 A 16/06/2003 EPG JACARAÍPE, SERRA	O CHEFE DE GRUPO DE ADMINISTRAÇÃO SETORIAL-RH, no uso da delegação de competência que lhe foi atribuída pela Portaria N.º 002-R, de 06 de janeiro de 2003, publicada em 07 de janeiro de 2003 e reproduzida em 13 de janeiro de 2003, resolve:	ALEX BARBOSA 646407 - 62, PROFESSOR A - II-01 15 H, 06/02/2003 A 18/07/2003 EPG JOAO CRISOSTOMO BELEZA , CARIACICA
URSULA CRISTIANA ANDRADE 617468 - 62, PROFESSOR A - II-01 16 H, 10/02/2003 A 11/07/2003 EPG THEODOMIRO RIBEIRO COELHO , CARIACICA	VANUZA GUSS 601930 - 63, PROFESSOR A - II-01 07 H, 06/02/2003 A 03/06/2003 EPG PROF REGINA BANHOS PAIXAO , LINHARES	DESIGNAR, temporariamente, os professores relacionados no Anexo Único que integra esta Ordem de Serviço, de acordo com o Inciso X, do Art. 31 da Lei Complementar n.º 115, publicada em 14 de janeiro de 1998.	ALEX BARBOSA 646407 - 61, PROFESSOR A - II-01 15 H, 20/02/2003 A 24/04/2003 EPG PRESIDENTE CASTELO BRANCO , CARIACICA
VALCILENE FERREIRA DIAS 612793 - 9, PROFESSOR A - I-01 19 H, 07/02/2003 A 30/06/2003 EPG MESTRE ALVARO , SERRA	VIVIAN REJANE RANGEL 626809 - 61, PROFESSOR B - IV-01 30 H, 06/02/2003 A 31/03/2003 EPG BELMIRO TEIXEIRA PIMENTA , SERRA	Vitória, 26 de fevereiro de 2003.	ALEXANDRE CAMELO TAVARES 633322 - 52, PROFESSOR B - V-01 21 H, 10/02/2003 A 20/03/2003 EPG SIZENANDO PECHINCHA , SERRA
VALDECIR DA SILVA 603779 - 57, PROFESSOR B - V-01 12 H, 06/02/2003 A 22/12/2003 EPG EMIR DE MACEDO GOMES , LINHARES	VIVIANE ALVES FERNANDES 610607 - 63, PROFESSOR B - III-01 12 H, 06/02/2003 A 22/12/2003 EPG EMIR DE MACEDO GOMES , LINHARES	Maria José Delunardo Chefe do Grupo de Administração Setorial- RH da SEDU	ALEXANDRE DAL COL VIEIRA 635227 - 53, PROFESSOR A - II-01 18 H, 10/02/2003 A 30/05/2003 EPG BENICIO GONCALVES , VILA VELHA
VALDETE BRANDAO RIBEIRO 620194 - 62, PROFESSOR B - IV-01 25 H, 06/02/2003 A 17/07/2003 EPG AMERICO GUIMARAES COSTA , SERRA	VIVIANE ALVES FERNANDES 610607 - 64, PROFESSOR B - III-01 22 H, 06/02/2003 A 04/06/2003 EPG EMIR DE MACEDO GOMES , LINHARES	Anexo Único que integra a Ordem de Serviço N.º 032-S, de 26 de fevereiro de 2003.	ALEXANDRE MAGNO CAMPOS 655378 - 60, PROFESSOR A - II-01 25 H, 06/02/2003 A 17/07/2003 EPG ELZA LEMOS ANDREATTA , VITORIA
VALDINEIA FERREIRA DE ATHAYDE 596258 - 56, PROFESSOR B - IV-01 08 H, 06/02/2003 A 06/06/2003 EPG IRMA TEREZA ALTOE , JAGUARE	WALDEMAR DA SILVA BELEM JUNIOR 628855 - 7, PROFESSOR B - V-01 31 H, 06/02/2003 A 22/12/2003 EPG CEL GOMES DE OLIVEIRA , ANCHIETA	Nome/ N.º Func-Vinc/ Cargo/ C.Horária/ Período/ Escola/ Município	ALEXSANDRA TEIXEIRA DA SILVA 648817 - 60, PROFESSOR A - II-01 20 H, 10/02/2003 A 30/06/2003 EPG CAMPINHO , SERRA
VALDIRENE VIDAL MAZOCO 602799 - 56, PROFESSOR B - V-01 25 H, 06/02/2003 A 22/12/2003 EPG GISELA SALLOKER FAYET , DOMINGOS MARTINS	WELLINGTON NASCIMENTO DE LIMA 597007 - 69, PROFESSOR A - II-01 20 H, 06/02/2003 A 23/06/2003 EPG PROF AUGUSTO LUCIANO , CARIACICA	ADELMAR AZEVEDO 644149 - 56, PROFESSOR B - III-01 25 H, 10/02/2003 A 30/06/2003 EPG SAO JOAO BATISTA , CARIACICA	ALINE BRANDAO CAMATTA 632536 - 5, PROFESSOR B - V-01 25 H, 10/02/2003 A 22/12/2003 EPG EMILIO NEMER , CASTELO
VALDIVINA DA PENHA GOMES 619106 - 68, PROFESSOR A - II-01 12 H, 06/02/2003 A 11/07/2003 EPG SAO JORGE , CARIACICA	WELLINGTON NASCIMENTO DE LIMA 597007 - 70, PROFESSOR A - II-01 25 H, 06/02/2003 A 15/05/2003 EPG ZAIRA M DE ANDRADE , CARIACICA	ADILSON ALVES MOREIRA 648544 - 55, PROFESSOR B - IV-01 13 H, 10/02/2003 A 25/07/2003 EPG ASSISOLINA ASSIS ANDRADE , VILA VELHA	ALINE RODRIGUES OLAVIO 648842 - 64, PROFESSOR B - IV-01 12 H, 06/02/2003 A 16/12/2003 EPG VENTINO COSTA BRANDAO , CARIACICA
VALESKA CRISTINA YASTROW 632378 - 63, PROFESSOR B - IV-01 22 H, 10/02/2003 A 27/05/2003 EPG IRMÃ DULCE LOPES PONTE , VIANA	WESCLEY RODRIGUES MATIAS 629628 - 67, PROFESSOR A - II-01 22 H, 10/02/2003 A 23/06/2003 EPG ANA LOPES BALESTRERO , CARIACICA	ADINEA MONTEIRO DE BARROS 650150 - 59, PROFESSOR B - V-01 12 H, 06/02/2003 A 29/04/2003 EPG IRMÃ ADELAIDE BERTOCCHI , SAO GABRIEL DA PALHA	ALINE RODRIGUES OLAVIO 648842 - 63, PROFESSOR B - IV-01 25 H, 10/02/2003 A 24/03/2003 EPG SATURNINO RANGEL MAURO , CARIACICA
VANDERCILEIA DOS SANTOS BARBOSA DE LIMA 603380 - 63, PROFESSOR B - V-01 22 H, 06/02/2003 A 04/06/2003 EPG EMIR DE MACEDO GOMES , LINHARES	WESCLEY RODRIGUES MATIAS 629628 - 66, PROFESSOR A - II-01 15 H, 10/02/2003 A 30/06/2003 EPG SAO JOAO BATISTA , CARIACICA	ADRIANA ABREU SOUSA 738776 - 65, PROFESSOR B - IV-01 30 H, 10/02/2003 A 22/12/2003 EPG MERCES GARCIA VIEIRA , SAO JOSE DO CALCADO	ALMENES MARIA DE AGUIAR SOUZA MONTEIRO 777216 - 4, PROFESSOR A - II-01 03 H, 07/02/2003 A 24/04/2003 EPG PRESIDENTE CASTELO BRANCO , CARIACICA
VANDERLEA BORGARHT 626263 - 62, PROFESSOR B - IV-01 22 H, 10/02/2003 A 10/07/2003 EPG MARACANA , CARIACICA	WILMA SACTH 619118 - 57, PROFESSOR A - IV-01 25 H, 10/02/2003 A 22/12/2003 EPG MARCILIO DIAS , VILA VELHA	ADRIANA ALTOE 646523 - 59, PROFESSOR B - V-01 11 H, 10/02/2003 A 21/03/2003 EPG PROF PETRONILHA VIDIGAL , CACHOEIRO DE ITAPEMIRIM	ALOISIO DE ALMEIDA 646444 - 59, PROFESSOR B - V-01 25 H, 06/02/2003 A 22/12/2003 EPG LYRA RIBEIRO SANTOS , GUARAPARI
VANDERLEI COSTALONGA 622452 - 3, PROFESSOR A - II-01 25 H, 06/02/2003 A 22/12/2003 EPG PRESIDENTE KENNEDY , PRESIDENTE KENNEDY	WILSON DIAS DE CASTRO 609370 - 56, PROFESSOR A - II-01 25 H, 06/02/2003 A 29/04/2003 EPG IRMÃ ADELAIDE BERTOCCHI , SAO GABRIEL DA PALHA	ADRIANA DA PENHA GOUVEA DO NASCIMENTO 650551 - 56, PROFESSOR A - IV-01 25 H, 06/02/2003 A 22/12/2003 APAE, GUACUI	ALTAIR DELLA BIANCA GERA 654878 - 58, PROFESSOR A - I-01 27 H, 06/02/2003 A 22/12/2003 EPG RIO CLARO , GUARAPARI
VANDERLUCIA RISSO COSME 596295 - 62, PROFESSOR B - V-01 35 H, 10/02/2003 A 28/03/2003 EPG PEDRO PAULO GROBERIO , JAGUARE	WILZA CARLA DA SILVA 624059 - 59, PROFESSOR A - II-01 10 H, 10/02/2003 A 16/06/2003 EPG JACARAÍPE, SERRA	ADRIANA DA SILVEIRA MORELATO 659566 - 59, PROFESSOR B - IV-01 07 H, 10/02/2003 A 12/06/2003 EPG PROF HILDA MIRANDA NASCIMENTO , SERRA	ALTAIR DONA JUNIOR 645993 - 60, PROFESSOR B - IV-01 25 H, 06/02/2003 A 23/05/2003 EPG SAO MATEUS , SAO MATEUS
VANESSA CRISTINA DA COSTA MANHAES 625453 - 13, PROFESSOR B - IV-01 20 H, 06/02/2003 A 28/05/2003 EPG PROF JOAQUIM FONSECA , CONCEICAO DA BARRA	YARA FARIA LOUZADA 626135 - 58, PROFESSOR B - IV-01 20 H, 18/02/2003 A 03/07/2003 EPG ORMANDA GONÇALVES , VILA VELHA	ALDACIRA MORAES 633723 - 57, PROFESSOR B - V-01 12 H, 10/02/2003 A 23/05/2003 EPG BENICIO GONCALVES , VILA VELHA	ANA CLAUDIA DOS SANTOS FERNANDES 646481 - 59, PROFESSOR B - IV-01 11 H, 10/02/2003 A 24/04/2003 EPG JOAO BASTOS B VIEIRA , CONCEICAO DA BARRA
VANIA MACHADO FERREIRA DA SILVA 615368 - 5, PROFESSOR A - I-01 19 H, 10/02/2003 A 20/12/2003 EU MARINGA , ITAPEMIRIM	YARA FARIA LOUZADA 626135 - 57, PROFESSOR B - IV-01 15 H, 10/02/2003 A 30/06/2003 EPG ORMANDA GONÇALVES , VILA VELHA	ALDACIRA MORAES 633723 - 58, PROFESSOR B - V-01 15 H, 10/02/2003 A 22/12/2003 EPG BENICIO GONCALVES , VILA VELHA	ANA CLAUDIA DOS SANTOS FERNANDES 646481 - 60, PROFESSOR B - IV-01 05 H, 06/02/2003 A 28/05/2003 EPG PROF JOAQUIM FONSECA , CONCEICAO DA BARRA
VANIA PIETRALONGA ARPINI 600754 - 56, PROFESSOR A - I-01 25 H, 06/02/2003 A 25/03/2003 EPG REGINA BOLSSANELLO FORNAZIER , SOORETAMA	ZENAIDE MARIA GASPARINI BARCELLOS 606458 - 55, PROFESSOR A - II-01 25 H, 06/02/2003 A 22/12/2003 APAE, SAO GABRIEL DA PALHA	ALDENYR SOARES RODRIGUES 637250 - 58, PROFESSOR A - II-01 34 H, 06/02/2003 A 22/12/2003 EPG DR EDWARD A NASCIMENTO , PEDRO CANARIO	ANA CLAUDIA DOS SANTOS MARIANO 648702 - 57, PROFESSOR A - II-01 30 H, 06/02/2003 A 22/12/2003 EPG RIO CLARO , GUARAPARI
VANILDA BUECKER 602817 - 10, PROFESSOR A - V-01 25 H, 03/02/2003 A 23/12/2003 APAE, CARIACICA	ZUNEIDE PAGIO DA PENHA 629320 - 53, PROFESSOR A - II-01 22 H, 20/02/2003 A 22/12/2003 EPG PADRE ANTUNES SIQUEIRA , VIANA	ALESSANDRA RIBEIRO FARIAS 646547 - 58, PROFESSOR A - II-01 11 H, 10/02/2003 A 09/07/2003 EPG ROSA MARIA REIS , CARIACICA	ANA CRISTINA MELEIPE SILVA 651178 - 61, PROFESSOR B - V-01 16 H, 06/02/2003 A 03/05/2003 EPG DOMINGOS JOSE MARTINS , MARATAIZES
VANILDA BUECKER	Ordem de Serviço N.º 032 - S de 26 de fevereiro de 2003.	ALESSANDRA SILVA BONELLI 632512 - 56, PROFESSOR A - II-01	ANA ESTER DOS SANTOS 658410 - 56, PROFESSOR A - IV-01 25 H, 06/02/2003 A 22/12/2003 EPG PROSPERIDADE , VARGEM ALTA

ANA MARIA SBANO MORENO
636633 - 5, PROFESSOR B - IV-01
10 H, 06/02/2003 A 22/02/2003
ESG ANILIA KANAACK BUSS, VIANA

ANA PAULA DE SOUZA GOMES
651129 - 57, PROFESSOR A - I-01
22 H, 06/02/2003 A 28/02/2003
EPG CEL OLIMPIO CUNHA, CARIACICA

ANA PAULA DE SOUZA GOMES
651129 - 58, PROFESSOR A - I-01
25 H, 10/02/2003 A 30/06/2003
EPG SAO JOAO BATISTA, CARIACICA

ANA PAULA LADISLAU LACERDA BARBOZA
646432 - 59, PROFESSOR A - II-01
10 H, 10/02/2003 A 16/06/2003
EPG OFELIA ESCOBAR, VILA VELHA

ANAMELIA DA SILVEIRA
644071 - 60, PROFESSOR B - IV-01
15 H, 06/02/2003 A 20/05/2003
ESG AUGUSTO RUSCHI, VIANA

ANAMELIA DA SILVEIRA
644071 - 59, PROFESSOR B - IV-01
20 H, 10/02/2003 A 12/12/2003
EPG ORESTES SOUTO NOVAES, VIANA

ANDERSON ANTONIO ALVES CESARIO
652912 - 57, PROFESSOR B - IV-01
26 H, 06/02/2003 A 22/12/2003
EPG GERALDO VARGAS NOGUEIRA,
COLATINA

ANDERSON DE SOUZA LIMA
658926 - 60, PROFESSOR B - IV-01
06 H, 19/02/2003 A 22/12/2003
EPG PROF CERQUEIRA LIMA, CARIACICA

ANDERSON JUANES DE AZEVEDO
643315 - 55, PROFESSOR B - IV-01
07 H, 10/02/2003 A 28/02/2003
EPG DR SILVA MELLO, GUARAPARI

ANDREIA BRUNELI LIMA PEREIRA
651210 - 63, PROFESSOR B - V-01
14 H, 06/02/2003 A 22/12/2003
EPG DR EDWARD A NASCIMENTO, PEDRO
CANARIO

ANDRESSA DE FATIMA GOUVEA DO
NASCIMENTO
632810 - 59, PROFESSOR A - IV-01
25 H, 06/02/2003 A 22/12/2003
APAE, GUACUI

ANDRESSA FERREIRA DA SILVA
642670 - 64, PROFESSOR B - IV-01
22 H, 06/02/2003 A 28/08/2003
JI ANEXO CSU PREF A B MIGUEL, SERRA

ANDRESSA MAFORT CLEMENTINO SILVA
646559 - 59, PROFESSOR A - IV-01
25 H, 10/02/2003 A 13/06/2003
EPG PADRE HUMBERTO PIACENTE, VILA
VELHA

ANDRESSA MAFORT CLEMENTINO SILVA
646559 - 60, PROFESSOR B - IV-01
25 H, 10/02/2003 A 13/06/2003
EPG PADRE HUMBERTO PIACENTE, VILA
VELHA

ANDRESSA NASCIMENTO MERIGUETE
788214 - 4, PROFESSOR B - IV-01
07 H, 06/02/2003 A 22/12/2003
EPG CAMILA MOTTA, ALFREDO CHAVES

ANDRESSA RODRIGUES
640363 - 65, PROFESSOR B - IV-01
12 H, 10/02/2003 A 22/12/2003
EPG ADOLFINA ZAMPROGNO, VILA VELHA

ANDRESSA SILVA BONELLI
642852 - 61, PROFESSOR B - IV-01
22 H, 10/02/2003 A 14/07/2003
EPG ALZIRA RAMOS, CARIACICA

ANDRESSA SILVA BONELLI
642852 - 60, PROFESSOR B - IV-01
21 H, 10/02/2003 A 14/07/2003
EPG ALZIRA RAMOS, CARIACICA

ANGELA APARECIDA DE MELLO COELHO
787337 - 3, PROFESSOR B - IV-01
10 H, 10/02/2003 A 16/04/2003
EPG CRUZAMENTO, SAO MATEUS

ANGELA APARECIDA DOS SANTOS PAGIO

655743 - 66, PROFESSOR A - II-01
25 H, 10/02/2003 A 22/12/2003
EPG PADRE ANTUNES SIQUEIRA, VIANA

ANGELA APARECIDA DOS SANTOS PAGIO
655743 - 65, PROFESSOR A - II-01
20 H, 06/02/2003 A 22/12/2003
EPG PROF CERQUEIRA LIMA, CARIACICA

ANGELA MARIA MADEIRA LOPES
2419718 - 7, PROFESSOR B - IV-01
30 H, 06/02/2003 A 22/12/2003
EPG JOSE MARIA FERREIRA, CARIACICA

ANGELICA DA CONCEICAO RODRIGUES
VIEIRA
653503 - 55, PROFESSOR A - IV-01
25 H, 10/02/2003 A 23/12/2003
EPG MARIA ELEONORA D'AZEVEDO
PEREIRA, VILA VELHA

ANGELICA DALEPRANE
2420180 - 4, PROFESSOR A - II-01
07 H, 06/02/2003 A 22/12/2003
EPG PROF HERMANN BERGER, SANTA
MARIA DE JETIBA

ANNE VIANA AZEVEDO
765809 - 55, PROFESSOR B - IV-01
17 H, 06/02/2003 A 22/12/2003
EPG ANTONIO CARNEIRO RIBEIRO,
GUACUI

ANTONIO DAMASCENO
637984 - 60, PROFESSOR B - V-01
25 H, 10/02/2003 A 27/05/2003
INSTITUTO DE EDUCACAO PROF AGENOR
RORIS, VILA VELHA

ANTONIO VIGNA PEREIRA
639932 - 56, PROFESSOR B - V-01
10 H, 10/02/2003 A 22/12/2003
EPG PROF GERALDO COSTA ALVES, VILA
VELHA

AUREA MARIA NETTO ARREBOLA
654260 - 60, PROFESSOR A - II-01
15 H, 06/02/2003 A 19/05/2003
EPG ANTONIO ENGRACIO SILVA, SERRA

AURELIO MIRITELLO
633346 - 59, PROFESSOR B - IV-01
25 H, 10/02/2003 A 30/06/2003
EPG JOAO XXIII, BARRA DE SAO
FRANCISCO

AURELIO MIRITELLO
633346 - 60, PROFESSOR B - IV-01
25 H, 10/02/2003 A 30/06/2003
EPG JOAO XXIII, BARRA DE SAO
FRANCISCO

BERENICE MIOTTO RODRIGUES DOS
SANTOS
655731 - 54, PROFESSOR A - IV-01
25 H, 06/02/2003 A 22/12/2003
EU MARIA JULITA, SANTA TERESA

BETHINA DOMINICINI BECALLI
648775 - 58, PROFESSOR B - IV-01
35 H, 03/02/2003 A 28/03/2003
EPG EURICO SALLES, ITAGUACU

BRUNA WENCIONECK DE SOUZA
658550 - 61, PROFESSOR B - V-01
15 H, 06/02/2003 A 28/03/2003
EPG PROF CLAUDIONOR RIBEIRO,
CACHOEIRO DE ITAPEMIRIM

BRUNA WENCIONECK DE SOUZA
658550 - 62, PROFESSOR B - V-01
10 H, 10/02/2003 A 16/05/2003
CENTRO INTER ATILA A MIRANDA,
CACHOEIRO DE ITAPEMIRIM

BRUNO FABRI PEREIRA
633607 - 5, PROFESSOR B - III-01
37 H, 06/02/2003 A 22/12/2003
EPG LYRA RIBEIRO SANTOS, GUARAPARI

CAMILO FLAMARION DOS SANTOS
786898 - 5, PROFESSOR B - V-01
05 H, 10/02/2003 A 22/12/2003
COLEGIO ESTADUAL DO ESP SANTO,
VITORIA

CARMELITA CARDOSO
778993 - 3, PROFESSOR A - IV-01
25 H, 06/02/2003 A 22/12/2003
APAE, BAIXO GUANDU

CHRISTIANE MILAGRE DA SILVA
RODRIGUES
645725 - 61, PROFESSOR A - II-01
20 H, 10/02/2003 A 07/05/2003
BOA ESPERANCA

CHRISTIANO VICH TANGERINO
651427 - 62, PROFESSOR A - I-01
36 H, 10/02/2003 A 16/06/2003
EPG CEL OLIMPIO CUNHA, CARIACICA

CHRYSYTHIAN SANTIAGO DE ARAUJO
639646 - 56, PROFESSOR B - III-01
20 H, 20/02/2003 A 02/07/2003
EPG PROF JOAQUIM B QUITIBA,
CARIACICA

CLAIDE SANTOS COSTA
786448 - 4, PROFESSOR A - V-01
10 H, 06/02/2003 A 22/12/2003
APAE, VITORIA

CLAUDIA MEIRELES RODRIGUES
632690 - 58, PROFESSOR A - I-01
25 H, 10/02/2003 A 09/07/2003
EPG ROSA MARIA REIS, CARIACICA

CLAUDINA DE LOURDES POZZATTI DOS
SANTOS
759020 - 58, PROFESSOR A - I-01
25 H, 10/02/2003 A 22/12/2003
APAE, SERRA

CLAUDINEIA BERNADINO GARCIA
CERQUEIRA
642128 - 58, PROFESSOR A - II-01
20 H, 10/02/2003 A 24/04/2003
EPG PRESIDENTE CASTELO BRANCO,
CARIACICA

CLAUDIO RICARDO REZENDE
744661 - 65, PROFESSOR A - I-01
22 H, 06/02/2003 A 13/06/2003
EPG PROF MARIA JOSE ZOUAIN DE
MIRANDA, SERRA

CLEIDY FREGULHA BELIZARIO
2421089 - 13, PROFESSOR B - V-01
35 H, 06/02/2003 A 22/12/2003
EPG PROF ALDY S MERCON VARGAS,
CONCEICAO DO CASTELO

CLEUZA NOLASCO QUEIROZ
790981 - 7, PROFESSOR B - IV-01
06 H, 03/02/2003 A 10/03/2003
EPG PROF MARIA OLINDA DE O MENEZES,
SERRA

CLOVES MOREIRA DOS SANTOS
645695 - 63, PROFESSOR B - III-01
25 H, 10/02/2003 A 12/03/2003
EPG CAMPINHO, SERRA

CLOVIS MARIANO DE OLIVEIRA
643406 - 72, PROFESSOR B - V-01
10 H, 24/02/2003 A 03/06/2003
EPG PROF REGINA BANHOS PAIXAO,
LINHARES

CLOVIS MARIANO DOS SANTOS
2421100 - 11, PROFESSOR B - IV-01
25 H, 06/02/2003 A 22/12/2003
EPG GISELA SALLOKER FAYET,
DOMINGOS MARTINS

CREUZA NOGUEIRA PENIDO MARTINS
784269 - 5, PROFESSOR B - V-01
18 H, 10/02/2003 A 28/02/2003
EPG MARIANO FIRME DE SOUZA,
CARIACICA

CRISTIANE VICENTINI BERNABE
646729 - 56, PROFESSOR B - V-01
12 H, 06/02/2003 A 22/12/2003
EPG FIORAVANTE CALIMAN, VENDA
NOVA DO IMIGRANTE

DALVA DE OLIVEIRA FERRAZ
645944 - 57, PROFESSOR B - V-01
30 H, 06/02/2003 A 22/12/2003
EEEFM VICTORIO BRAVIM, MARECHAL
FLORIANO

DALVILENE COSTA NASCIMENTO
778336 - 6, PROFESSOR A - II-01
19 H, 06/02/2003 A 23/06/2003
EPG PROF AUGUSTO LUCIANO,
CARIACICA

DANIELA CRISTINA BARCELLOS TOMASI

648891 - 56, PROFESSOR A - II-01
22 H, 10/02/2003 A 30/05/2003
EPG OFELIA ESCOBAR, VILA VELHA

DANIELA FANTI
651117 - 61, PROFESSOR B - IV-01
25 H, 10/02/2003 A 30/06/2003
EPG JOAO XXIII, BARRA DE SAO
FRANCISCO

DANIELA FANTI
651117 - 62, PROFESSOR B - IV-01
25 H, 10/02/2003 A 30/06/2003
EPG JOAO XXIII, BARRA DE SAO
FRANCISCO

DANIELA SABINO DE OLIVEIRA
2420201 - 17, PROFESSOR B - V-01
36 H, 10/02/2003 A 17/04/2003
EPG PRESIDENTE GETULIO VARGAS,
CACHOEIRO DE ITAPEMIRIM

DAISI LUCIDI DO NASCIMENTO
782674 - 4, PROFESSOR B - IV-01
12 H, 06/02/2003 A 22/12/2003
EPG PROF CERQUEIRA LIMA, CARIACICA

DEBORA EMERICK TERRA GIMENES
641768 - 54, PROFESSOR A - II-01
26 H, 06/02/2003 A 22/12/2003
EPG DR AFONSO SCHWAB, CARIACICA

DECIO BARROS MAGALHAES PINTO
639774 - 61, PROFESSOR B - IV-01
15 H, 10/02/2003 A 03/07/2003
EPG ORMANDA GONÇALVES, VILA
VELHA

DECIO BARROS MAGALHAES PINTO
639774 - 62, PROFESSOR A - IV-01
20 H, 10/02/2003 A 14/03/2003
EPG PEDRO HERKENHOFF, VILA VELHA

DELIO CARNEIRO LISBOA
639555 - 62, PROFESSOR B - III-01
15 H, 10/02/2003 A 16/06/2003
EPG JACARAÍPE, SERRA

DELIO CARNEIRO LISBOA
639555 - 63, PROFESSOR B - III-01
06 H, 10/02/2003 A 30/05/2003
EPG JACARAÍPE, SERRA

DELZA GONCALVES DIAS DE AZEREDO
758880 - 57, PROFESSOR A - II-01
07 H, 03/02/2003 A 14/03/2003
EPG GETULIO PIMENTEL LOUREIRO,
SERRA

DENISE DE OLIVEIRA CARDOSO
653734 - 61, PROFESSOR B - V-01
03 H, 28/02/2003 A 22/12/2003
EPG SILVIO ROCIO, VILA VELHA

DENISE DE OLIVEIRA CARDOSO
653734 - 60, PROFESSOR B - V-01
17 H, 10/02/2003 A 05/06/2003
EPG SILVIO ROCIO, VILA VELHA

DENISE POTON LIMA
643820 - 60, PROFESSOR B - IV-01
17 H, 06/02/2003 A 08/05/2003
ESG GUARAPARI, GUARAPARI

DIEGO DE PINHO
2419858 - 8, PROFESSOR B - IV-01
25 H, 10/02/2003 A 22/12/2003
EPG NEWTRO FERREIRA DE ALMEIDA,
CACHOEIRO DE ITAPEMIRIM

DIEGO GALVAGNE DA SILVA
2419416 - 11, PROFESSOR A - II-01
25 H, 10/02/2003 A 27/05/2003
INSTITUTO DE EDUCACAO PROF AGENOR
RORIS, VILA VELHA

DIGELAIN APARECIDA BORGES LOPES
652961 - 55, PROFESSOR A - IV-01
25 H, 06/02/2003 A 22/12/2003
EPG SAO GALVEAS, DORES DO RIO
PRETO

DILMA RODY VIANA
651555 - 61, PROFESSOR A - III-01
25 H, 06/02/2003 A 23/12/2003
EPG ANA MONTEIRO DE PAIVA, ALEGRE

DYLMA DOS SANTOS OLIVEIRA
644733 - 59, PROFESSOR B - IV-01
20 H, 06/02/2003 A 15/05/2003

EPSS WASHINGTON PINHEIRO MEIRELLES, ITAPEMIRIM	ELIETE MARLY SOARES DE PIANTI 645907 - 56, PROFESSOR B - III-01 22 H, 10/02/2003 A 12/03/2003 EPG CAMPINHO, SERRA	FABIANA DA SILVA TAVARES 651816 - 58, PROFESSOR B - V-01 12 H, 06/02/2003 A 12/05/2003 EPG PROF JOSE VEIGA DA SILVA, MARATAIZES	25 H, 10/02/2003 A 27/02/2003 EPSS PROF JOSE LEAO NUNES, CARIACICA
EDIANA SPACINI MORGAN 641379 - 66, PROFESSOR A - II-01 07 H, 06/02/2003 A 11/03/2003 EPG CHUMBADO, SOORETAMA	ELIETE ROSA FERNANDES 645750 - 59, PROFESSOR B - IV-01 40 H, 06/02/2003 A 12/12/2003 EPG XIII DE SETEMBRO, JAGUARE	FABIANA FERREIRA DA SILVA 660830 - 60, PROFESSOR A - I-01 26 H, 06/02/2003 A 13/05/2003 EPSS PIO XII, SAO MATEUS	FRANCISCO RAMOS MOLINA 639592 - 60, PROFESSOR B - III-01 15 H, 06/02/2003 A 04/06/2003 ESG EMIR DE MACEDO GOMES, LINHARES
EDIANA SPACINI MORGAN 641379 - 67, PROFESSOR A - II-01 25 H, 06/02/2003 A 25/03/2003 EPG REGINA BOLSSANELLO FORNAZIER, SOORETAMA	ELINA MARIA INACIO RODRIGUES 639233 - 58, PROFESSOR A - IV-01 25 H, 06/02/2003 A 22/12/2003 APAE, VITORIA	FABIANA GONCALVES CARVALHO 709995 - 53, PROFESSOR A - II-01 16 H, 06/02/2003 A 02/07/2003 EPSS PROF JOAQUIM B QUITIBA, CARIACICA	GABRIELA LOPES CARDOSO 738132 - 11, PROFESSOR B - III-01 23 H, 10/02/2003 A 10/07/2003 EPG MARACANA, CARIACICA
EDILEUZA APARECIDA DOS SANTOS MAGALHAES 646699 - 55, PROFESSOR B - IV-01 20 H, 10/02/2003 A 01/04/2003 EPSS PROF ANA PORTELA DE SA, VILA PAVAO	ELISABETH ALVES DO NASCIMENTO 650162 - 60, PROFESSOR A - II-01 25 H, 03/02/2003 A 23/12/2003 APAE, CARIACICA	FATIMA DO ESPIRITO SANTO BARCELLOS 641380 - 56, PROFESSOR B - V-01 15 H, 10/02/2003 A 16/06/2003 EPG OFELIA ESCOBAR, VILA VELHA	GEANI LAZARINI DA SILVA 641458 - 60, PROFESSOR A - II-01 15 H, 06/02/2003 A 10/04/2003 EPG STELLITA RAMOS, CARIACICA
EDILIANA MARIA CALENZANI BARONE 650060 - 53, PROFESSOR A - I-01 25 H, 06/02/2003 A 22/12/2003 SOCIEDADE PESTALOZZI, ANCHIETA	ELISABETH ALVES DO NASCIMENTO 650162 - 61, PROFESSOR A - II-01 25 H, 10/02/2003 A 22/12/2003 SOCIEDADE PESTALOZZI, VILA VELHA	FELICIDADE SIMONETTI 650058 - 59, PROFESSOR B - V-01 25 H, 10/02/2003 A 07/05/2003 EPSS ANTONIO DOS SANTOS NEVES, BOA ESPERANCA	GEISIANE SOUZA ROCHA 656292 - 58, PROFESSOR B - IV-01 17 H, 06/02/2003 A 22/12/2003 EPSS MARIA DE LOURDES S SILVA, CARIACICA
EDIMAR ANTONIO TAUFNER 651660 - 58, PROFESSOR B - IV-01 15 H, 25/02/2003 A 22/12/2003 EPSS MARIA DE LOURDES S SILVA, CARIACICA	ELISANGELA FALCAO FRAGOSO 653722 - 59, PROFESSOR A - II-01 25 H, 06/02/2003 A 25/03/2003 EPG REGINA BOLSSANELLO FORNAZIER, SOORETAMA	FERNANDA MEDICE CARLESSO 634697 - 56, PROFESSOR A - III-01 11 H, 05/02/2003 A 11/06/2003 EPG PADRE GABRIEL ROGER MAIRE, CARIACICA	GEISIANE SOUZA ROCHA 656292 - 59, PROFESSOR B - IV-01 15 H, 06/02/2003 A 03/06/2003 EPSS JESUS CRISTO REI, CARIACICA
EDIMAR ANTONIO TAUFNER 651660 - 59, PROFESSOR B - IV-01 21 H, 25/02/2003 A 27/04/2003 EPSS MARIA DE NOVAES PINHEIRO, VIANA	ELISANGELA JORDEM DE SOUZA SANTOS 2421119 - 8, PROFESSOR A - I-01 40 H, 10/02/2003 A 16/04/2003 EPG CRUZAMENTO, SAO MATEUS	FERNANDA ROCHA COCCO 637595 - 64, PROFESSOR B - IV-01 15 H, 10/02/2003 A 17/04/2003 EPSS PRESIDENTE GETULIO VARGAS, CACHOEIRO DE ITAPEMIRIM	GELSON ANTONIO BAZONI 649044 - 70, PROFESSOR B - V-01 27 H, 06/02/2003 A 23/05/2003 EPSS SAO MATEUS, SAO MATEUS
EDISON DANIEL SILVA MARRECO 655895 - 56, PROFESSOR B - III-01 15 H, 10/02/2003 A 05/06/2003 EPSS SILVIO ROCIO, VILA VELHA	ELIZABETH MARIA NICHIO 642141 - 58, PROFESSOR B - IV-01 18 H, 06/02/2003 A 01/04/2003 EPSS MARIA PENEDO, SERRA	FERNANDA ROCHA COCCO 637595 - 63, PROFESSOR B - IV-01 25 H, 10/02/2003 A 16/05/2003 CENTRO INTER ATILA A MIRANDA CACHOEIRO DE ITAPEMIRIM	GERALDO CARVALHO JUNIOR 657594 - 63, PROFESSOR B - V-01 25 H, 06/02/2003 A 22/12/2003 EPG ANTONIO CARNEIRO RIBEIRO, GUACUI
EDIVAN FREITAS DA SILVA 649019 - 56, PROFESSOR A - II-01 15 H, 10/02/2003 A 11/07/2003 EPSS THEODOMIRO RIBEIRO COELHO, CARIACICA	EMELIANE FANTI DE OLIVEIRA FERNANDES 642281 - 57, PROFESSOR A - II-01 25 H, 10/02/2003 A 22/12/2003 APAE, BARRA DE SAO FRANCISCO	FERNANDO ALVES FERNANDES 763035 - 56, PROFESSOR A - II-01 08 H, 11/02/2003 A 22/12/2003 EPG PROF CERQUEIRA LIMA, CARIACICA	GERALDO JOSE ALVES DUTRA 682047 - 6, PROFESSOR A - II-01 13 H, 06/02/2003 A 22/12/2003 EPSS SIRENA R FONSECA, ALEGRE
EDMAR NAPOLEAO ROZA 656450 - 60, PROFESSOR B - III-01 18 H, 06/02/2003 A 22/12/2003 EPG CEL ANTONIO DUARTE, ICONHA	EMELIANE FANTI DE OLIVEIRA FERNANDES 642281 - 58, PROFESSOR A - II-01 25 H, 10/02/2003 A 22/12/2003 APAE, BARRA DE SAO FRANCISCO	FERNANDO JOSE DA SILVA JUNIOR 657892 - 59, PROFESSOR B - IV-01 22 H, 10/02/2003 A 17/07/2003 EPSS HUNNEY EVEREST PIOVESAN, CARIACICA	GERMANO AMARAL ZONZINI 654842 - 55, PROFESSOR B - III-01 21 H, 06/02/2003 A 03/05/2003 EPSS DOMINGOS JOSE MARTINS, MARATAIZES
EDNA MARIA DE LIMA 2419890 - 9, PROFESSOR B - V-01 25 H, 10/02/2003 A 25/06/2003 EPG MARIA ELEONORA D'AZEVEDO PEREIRA, VILA VELHA	ENIZABEL PIRES VIEIRA 658835 - 55, PROFESSOR A - IV-01 25 H, 06/02/2003 A 19/12/2003 APAE, GUACUI	FERNANDO OZORIO AMBROSIO BRANDAO 638484 - 64, PROFESSOR B - IV-01 25 H, 10/02/2003 A 20/06/2003 EPG ILHA DA JUSSARA, VILA VELHA	GILCEIA LIBERA SARNAGLIA 656310 - 55, PROFESSOR A - II-01 12 H, 06/02/2003 A 31/03/2003 EPSS BELMIRO TEIXEIRA PIMENTA, SERRA
ELCIENE CEZARIO MAGALHAES 659311 - 60, PROFESSOR B - IV-01 15 H, 10/02/2003 A 11/07/2003 EPSS AFLORDIZIO CARVALHO SILVA, VITORIA	ERNESTO CHARPINEL BORGES 638678 - 58, PROFESSOR A - II-01 12 H, 26/02/2003 A 11/07/2003 EPG PROF AUGUSTO LUCIANO, CARIACICA	FERNANDO OZORIO AMBROSIO BRANDAO 638484 - 65, PROFESSOR B - IV-01 12 H, 10/02/2003 A 14/04/2003 EPG ILHA DA JUSSARA, VILA VELHA	GILDANETE LOPES DA ROCHA FONSECA 785651 - 3, PROFESSOR A - V-01 02 H, 06/02/2003 A 22/12/2003 EPG PROF PEDRO SIMAO, ALEGRE
ELCIENE CEZARIO MAGALHAES 659311 - 61, PROFESSOR B - IV-01 25 H, 06/02/2003 A 22/12/2003 EPSS AFLORDIZIO CARVALHO SILVA, VITORIA	ERNESTO CHARPINEL BORGES 638678 - 59, PROFESSOR A - II-01 13 H, 06/02/2003 A 11/07/2003 EPG PROF AUGUSTO LUCIANO, CARIACICA	FLAVIA SILVA NICOLAU 653679 - 59, PROFESSOR A - II-01 06 H, 06/02/2003 A 16/12/2003 EPG VENTINO COSTA BRANDAO, CARIACICA	GILMAR REBEQUE DE BRITO 646961 - 68, PROFESSOR B - IV-01 25 H, 10/02/2003 A 10/04/2003 EPSS FRANCLINA CARNEIRO SETUBAL, VILA VELHA
ELCIONE RAMOS DA CONCEICAO 646791 - 60, PROFESSOR B - V-01 25 H, 06/02/2003 A 18/12/2003 EPSS AMERICO SILVARES, SAO MATEUS	ERODIAS VERLY DA CUNHA 787878 - 3, PROFESSOR A - II-01 15 H, 10/02/2003 A 25/04/2003 EPG SANTO ANTONIO, BOA ESPERANCA	FLAVIO SANTOS E SILVA 635756 - 7, PROFESSOR B - IV-01 15 H, 03/02/2003 A 11/03/2003 EPG FRANCISCO ALVES MENDES, SERRA	GISELE SIMONE SANTOS MONTEIRO 641495 - 61, PROFESSOR B - V-01 20 H, 06/02/2003 A 22/12/2003 EPG PAULO ROBERTO V GOMES, VITORIA
ELDACLAIR VIANNA CAMPAGNARO 791298 - 3, PROFESSOR B - V-01 15 H, 10/02/2003 A 30/09/2003 EPSS PROF HILDA MIRANDA NASCIMENTO , SERRA	ESTER MENDONCA RODRIGUES 775608 - 6, PROFESSOR A - II-01 20 H, 10/02/2003 A 22/12/2003 EPG ADOLFINA ZAMPROGNO, VILA VELHA	FLAVIO XAVIER ALBERTO 633760 - 4, PROFESSOR A - II-01 18 H, 06/02/2003 A 22/12/2003 EEM NOVA ALMEIDA, SERRA	GISELLE SONCIN SIMIAO 645476 - 60, PROFESSOR B - IV-01 10 H, 10/02/2003 A 28/03/2003 EPSS CATHARINA CHEQUER, VILA VELHA
ELIANA BACELAR LIMA 660349 - 66, PROFESSOR B - III-01 11 H, 06/02/2003 A 14/04/2003 EPG D JOAO B DA M ALBUQUERQUE, SERRA	EULER LUIZ DE OLIVEIRA 632720 - 54, PROFESSOR B - IV-01 22 H, 20/02/2003 A 17/07/2003 ESG ELZA LEMOS ANDREATTA, VITORIA	FLORISVALDO DOS SANTOS OLIVEIRA 640934 - 63, PROFESSOR B - IV-01 21 H, 07/02/2003 A 18/07/2003 EPG PRESIDENTE CASTELO BRANCO, CARIACICA	GLAZIELA VIEIRA FREDERICH 738739 - 7, PROFESSOR A - II-01 20 H, 06/02/2003 A 16/12/2003 EPG VENTINO COSTA BRANDAO, CARIACICA
ELIANA FERREIRA SANTOS 634120 - 5, PROFESSOR A - II-01 12 H, 10/02/2003 A 27/06/2003 EPSS PROF JOSE LEAO NUNES, CARIACICA	EULER LUIZ DE OLIVEIRA 632720 - 53, PROFESSOR B - IV-01 25 H, 06/02/2003 A 29/12/2003 ESG ELZA LEMOS ANDREATTA, VITORIA	FRANCISCA IRANILDA DA SILVA 633413 - 8, PROFESSOR B - IV-01 07 H, 06/02/2003 A 22/12/2003 EEEF INTERLAGOS II, LINHARES	GLEICIONE FERREIRA DIAS OLIVEIRA 646912 - 59, PROFESSOR A - II-01 31 H, 06/02/2003 A 24/04/2003 EPG CACHOEIRINHA DO ITAUNAS, BARRA DE SAO FRANCISCO
ELIANI DAMBROZ 640351 - 60, PROFESSOR B - V-01 20 H, 06/02/2003 A 04/06/2003 ESG EMIR DE MACEDO GOMES, LINHARES	EVA LUCIA DE AZEVEDO ASSIS 646020 - 56, PROFESSOR A - IV-01 25 H, 06/02/2003 A 22/12/2003 EPG OSCAR DE ALMEIDA GAMA, ALEGRE	FRANCISCO JOSE VIEIRA DE CASTRO 649883 - 62, PROFESSOR B - IV-01 17 H, 10/02/2003 A 16/06/2003 EPSS JACARAPE, SERRA	GRACIELE CAO 638344 - 63, PROFESSOR B - IV-01 13 H, 06/02/2003 A 29/04/2003 EPSS SAO GABRIEL DA PALHA, SAO GABRIEL DA PALHA
	EVANIA CLAUDIA MENELLI 641483 - 54, PROFESSOR B - V-01 16 H, 06/02/2003 A 04/06/2003 ESG EMIR DE MACEDO GOMES, LINHARES	RANCISCO LUIS ROSSI 644009 - 57, PROFESSOR A - II-01	GRACIELLEN SEGATTO TORRES 642645 - 61, PROFESSOR B - IV-01

18 H , 06/02/2003 A 28/08/2003
EPSG ARISTOBULO BARBOSA LEAO ,
SERRA

GRAZIELLA KRUGEL TEIXEIRA
644850 - 57 , PROFESSOR A - I-01
19 H , 06/02/2003 A 17/07/2003
EPG AMERICO GUIMARAES COSTA ,
SERRA

HELAINÉ APARECIDA ROCHA DE FREITAS
648970 - 59 , PROFESSOR A - IV-01
18 H , 06/02/2003 A 22/12/2003
EPSG SAO JOSE , DORES DO RIO PRETO

HELAINÉ PIZONI FADINI
640946 - 59 , PROFESSOR B - V-01
05 H , 10/02/2003 A 09/05/2003
EPSG FLORENTINO AVIDOS , VILA VELHA

HELIOMAR MARCIO DE AGUIAR
726567 - 9 , PROFESSOR A - II-01
22 H , 06/02/2003 A 22/12/2003
EPSG JUVENAL NOLASCO , DIVINO DE
SAO LOURENCO

HERIVELTO ALMEIDA DE CARVALHO
655792 - 58 , PROFESSOR B - IV-01
25 H , 03/02/2003 A 28/02/2003
EPSG PROF MARIA TRINDADE OLIVEIRA ,
IBATIBA

HERUSIA SOARES
642943 - 58 , PROFESSOR B - IV-01
12 H , 06/02/2003 A 26/04/2003
EPG ZENOBIA LEAO , GUARAPARI

HIGOR PEREIRA CARDEIRO
651907 - 56 , PROFESSOR B - IV-01
25 H , 06/02/2003 A 22/12/2003
EPSG LYRA RIBEIRO SANTOS , GUARAPARI

HUDSON DOUGLAS ROSA DA SILVA
755993 - 61 , PROFESSOR A - II-01
25 H , 10/02/2003 A 09/07/2003
EPG ROSA MARIA REIS , CARIACICA

HUDSON DOUGLAS ROSA DA SILVA
755993 - 60 , PROFESSOR A - II-01
20 H , 10/02/2003 A 21/03/2003
EPG ZAIRA M DE ANDRADE , CARIACICA

IGOR FERRAZ DE SOUZA
633115 - 62 , PROFESSOR A - I-01
15 H , 06/02/2003 A 22/12/2003
EPG PROF MANOEL ABREU , LINHARES

IGOR FERRAZ DE SOUZA
633115 - 61 , PROFESSOR A - I-01
25 H , 06/02/2003 A 09/04/2003
EPG PROF MANOEL ABREU , LINHARES

IRACILDA OLIVEIRA PINHEIRO
639804 - 69 , PROFESSOR B - III-01
37 H , 06/02/2003 A 16/06/2003
EPG CEL OLIMPIO CUNHA , CARIACICA

ISRAEL BAYER
637479 - 13 , PROFESSOR B - IV-01
20 H , 10/02/2003 A 09/07/2003
EEEFM TERRA VERMELHA , VILA VELHA

ISRAEL BAYER
637479 - 12 , PROFESSOR B - IV-01
25 H , 10/02/2003 A 09/05/2003
EPSG PROF GERALDO COSTA ALVES , VILA
VELHA

IVANI FRANCISCA DOS SANTOS
645154 - 60 , PROFESSOR A - I-01
21 H , 10/02/2003 A 30/04/2003
EPG PROF UBALDINA S A AMARAL , BOA
ESPERANCA

IZABEL CRISTINA RIBEIRO AGRIZZI
633437 - 16 , PROFESSOR B - III-01
05 H , 06/02/2003 A 22/12/2003
EPG ELZA RONI SCARPATI , LINHARES

IZABEL RODRIGUES DE ABREU
635513 - 62 , PROFESSOR B - V-01
15 H , 10/02/2003 A 23/05/2003
EPSG BENICIO GONCALVES , VILA VELHA

IZABEL RODRIGUES DE ABREU
635513 - 63 , PROFESSOR B - V-01
25 H , 10/02/2003 A 27/06/2003
EPSG PROF JOSE LEAO NUNES ,
CARIACICA

JACELIA BARBOSA LIMA
646316 - 63 , PROFESSOR B - III-01
22 H , 10/02/2003 A 13/06/2003
EPSG PADRE HUMBERTO PIACENTE , VILA
VELHA

JAIR RODRIGUES DO NASCIMENTO
2419734 - 9 , PROFESSOR A - II-01
37 H , 10/02/2003 A 20/03/2003
EPSG JOSE CARLOS CASTRO ,
CONCEICAO DA BARRA

JAIR RODRIGUES DO NASCIMENTO
2419734 - 8 , PROFESSOR A - II-01
12 H , 06/02/2003 A 22/12/2003
ESG MANOEL DUARTE DA CUNHA , PEDRO
CANARIO

JAMARA SILVA PERINI
641033 - 57 , PROFESSOR B - III-01
12 H , 06/02/2003 A 09/06/2003
EPG CIPRIANO COCCO , JAGUARE

JANAINA BARBOSA
660350 - 63 , PROFESSOR A - II-01
21 H , 10/02/2003 A 08/05/2003
EPSG MARIA DE NOVAES PINHEIRO ,
VIANA

JANAINA BICHI DE BARCELLOS
640170 - 56 , PROFESSOR B - V-01
22 H , 10/02/2003 A 30/06/2003
EPSG SAO JOAO BATISTA , CARIACICA

JANÉ COSTA DE SOUZA
645233 - 57 , PROFESSOR B - V-01
25 H , 06/02/2003 A 04/06/2003
ESG EMIR DE MACEDO GOMES ,
LINHARES

JANE KARLA SCHAEFFER
643091 - 59 , PROFESSOR B - IV-01
18 H , 10/02/2003 A 17/07/2003
EPSG HUNNEY EVEREST PIOVESAN ,
CARIACICA

JANIA ALTOE
643108 - 53 , PROFESSOR B - V-01
13 H , 06/02/2003 A 09/06/2003
EPG CIPRIANO COCCO , JAGUARE

JANICE BRASOLINO GARCIA
659530 - 56 , PROFESSOR A - IV-01
25 H , 10/02/2003 A 21/03/2003
EPSG PROF PETRONILHA VIDIGAL ,
CACHOEIRO DE ITAPEMIRIM

JANILZA PALMEIRA PASCHOAL
639634 - 59 , PROFESSOR B - IV-01
12 H , 06/02/2003 A 29/12/2003
ESG ELZA LEMOS ANDREATTA , VITORIA

JANIO LEMOS DA SILVA
647151 - 61 , PROFESSOR A - I-01
07 H , 06/02/2003 A 28/05/2003
EPSG PROF JOAQUIM FONSECA ,
CONCEICAO DA BARRA

JAQUELLYNY SOUZA ALMEIDA
NASCIMENTO
653618 - 58 , PROFESSOR A - I-01
15 H , 06/02/2003 A 22/12/2003
EPG COTAXE , ECOPORANGA

JAQUELLYNY SOUZA ALMEIDA
NASCIMENTO
653618 - 57 , PROFESSOR A - I-01
10 H , 10/02/2003 A 29/05/2003
EPSG DE ECOPORANGA , ECOPORANGA

JEANE RIBONDE
652160 - 57 , PROFESSOR A - I-01
16 H , 10/02/2003 A 12/05/2003
EPG ORELIO CALIMAN , JAGUARE

JEANINE RIBEIRO DE SOUSA
657788 - 60 , PROFESSOR A - II-01
10 H , 06/02/2003 A 22/12/2003
ESG EMIR DE MACEDO GOMES ,
LINHARES

JOANA FRANCISCO DA PENHA
652122 - 63 , PROFESSOR B - V-01
15 H , 06/02/2003 A 22/12/2003
EPG ANA ARAUJO , ALFREDO CHAVES

JOANA FRANCISCO DA PENHA
652122 - 64 , PROFESSOR B - V-01
10 H , 06/02/2003 A 22/12/2003
EPSG CAMILA MOTTA , ALFREDO CHAVES

JOAO LUIS SIQUEIRA
642116 - 65 , PROFESSOR B - IV-01
25 H , 06/02/2003 A 18/07/2003
EPG JOAO CRISOSTOMO BELEZA ,
CARIACICA

JOCIMERI TRANCOZO DOS SANTOS
644824 - 55 , PROFESSOR B - IV-01
18 H , 07/02/2003 A 30/06/2003
EPG MESTRE ALVARO , SERRA

JOELMA DA SILVA POVOA TAVARES
646377 - 58 , PROFESSOR A - II-01
07 H , 10/02/2003 A 07/05/2003
EPG BELA VISTA , BOA ESPERANCA

JONAS PEREIRA DE AGUIAR
654090 - 57 , PROFESSOR B - V-01
40 H , 10/02/2003 A 17/04/2003
EPG PROF MARIUZA SECHIN , CARIACICA

JORLENE REGINA QUINTINO ABOUMRAD
646769 - 55 , PROFESSOR A - II-01
25 H , 06/02/2003 A 22/12/2003
SOCIEDADE PESTALOZZI , ALFREDO
CHAVES

JOSE CARLOS CAETANO
636438 - 64 , PROFESSOR B - IV-01
11 H , 06/02/2003 A 08/04/2003
EPSG DR AFONSO SCHWAB , CARIACICA

JOSE CARLOS GOMES
2420570 - 9 , PROFESSOR B - III-01
22 H , 10/02/2003 A 16/06/2003
EPG OFELIA ESCOBAR , VILA VELHA

JOSE FERNANDO DALARMELINA
649275 - 55 , PROFESSOR B - V-01
22 H , 10/02/2003 A 30/06/2003
ESG GODOFREDO SCHNEIDER , VILA
VELHA

JOSE FRANCISCO DA ROCHA JUNIOR
641008 - 62 , PROFESSOR B - V-01
12 H , 10/02/2003 A 12/05/2003
EPSG CATHARINA CHEQUER , VILA VELHA

JOSE LUIZ RODRIGUES DE SOUZA
654416 - 58 , PROFESSOR B - III-01
23 H , 10/02/2003 A 17/04/2003
ESG PADRE JOSE DE ANCHIETA , VIANA

JOSE MAURO MARTINS FERREIRA
653928 - 57 , PROFESSOR B - V-01
25 H , 06/02/2003 A 22/12/2003
EPSG LYRA RIBEIRO SANTOS , GUARAPARI

JOSE NEWTON RODRIGUES DE ALMEIDA
650824 - 62 , PROFESSOR B - III-01
20 H , 10/02/2003 A 16/06/2003
EPSG JACARAÍPE , SERRA

JOSE NEWTON RODRIGUES DE ALMEIDA
650824 - 63 , PROFESSOR B - III-01
25 H , 10/02/2003 A 16/06/2003
EPSG JACARAÍPE , SERRA

JOSE NILTON MARREIRO AZEVEDO
657521 - 58 , PROFESSOR B - III-01
20 H , 06/02/2003 A 02/04/2003
ESG EMIR DE MACEDO GOMES ,
LINHARES

JOSE NILTON MARREIRO AZEVEDO
657521 - 59 , PROFESSOR B - III-01
02 H , 06/02/2003 A 02/04/2003
ESG EMIR DE MACEDO GOMES ,
LINHARES

JOSE RICARDO COSTA DOS SANTOS
637856 - 57 , PROFESSOR B - IV-01
22 H , 06/02/2003 A 13/05/2003
EPSG PIO XII , SAO MATEUS

JOSENIA MARIA DIAS COSTA
649329 - 54 , PROFESSOR B - V-01
20 H , 06/02/2003 A 22/12/2003
EPSG JOB PIMENTEL , MANTENOPOLIS

JOSIANE DE CASSIA LOUVEM
640065 - 56 , PROFESSOR B - IV-01
15 H , 10/02/2003 A 22/12/2003
EPG ADOLFINA ZAMPROGNO , VILA VELHA

JOSIANE DE CASSIA LOUVEM
640065 - 57 , PROFESSOR B - IV-01
07 H , 06/02/2003 A 22/12/2003
EPG PROF REGINA MARIA SILVA , VITORIA

JOSIANE MONTEIRO FLEGLER
642876 - 59 , PROFESSOR B - IV-01

02 H , 10/02/2003 A 22/12/2003
EPSG PROF GERALDO COSTA ALVES , VILA
VELHA

JOSIANE MONTEIRO FLEGLER
642876 - 58 , PROFESSOR B - IV-01
18 H , 10/02/2003 A 09/05/2003
EPSG PROF GERALDO COSTA ALVES , VILA
VELHA

JOSIELY FANTECELLE
638400 - 8 , PROFESSOR B - IV-01
11 H , 06/02/2003 A 29/04/2003
EPG IRMÃ ADELAIDE BERTOCCHI , SAO
GABRIEL DA PALHA

JULIO CESAR CAMPOS
638599 - 62 , PROFESSOR B - IV-01
18 H , 06/02/2003 A 22/12/2003
EPG PROF CERQUEIRA LIMA , CARIACICA

JULIO CESAR SOUZA ALMEIDA
632603 - 58 , PROFESSOR B - IV-01
15 H , 10/02/2003 A 20/03/2003
EPSG SIZENANDO PECHINCHA , SERRA

KARINE DE ABREU
649317 - 63 , PROFESSOR A - II-01
18 H , 07/02/2003 A 30/06/2003
EPG MESTRE ALVARO , SERRA

KATIA REGINA DUARTE DE MELO
652109 - 61 , PROFESSOR A - II-01
22 H , 10/02/2003 A 16/06/2003
EPSG JACARAÍPE , SERRA

KELY CRISTINA ESTEVES MONTEIRO
642918 - 57 , PROFESSOR A - IV-01
25 H , 06/02/2003 A 14/07/2003
EPSG ALZIRA RAMOS , CARIACICA

KLYTIA MARIA TEIXEIRA DE ALMEIDA
644320 - 59 , PROFESSOR B - V-01
11 H , 06/02/2003 A 11/07/2003
EPSG AFLORDIZIO CARVALHO SILVA ,
VITORIA

LENITA MARIA MOLINA
642980 - 56 , PROFESSOR B - IV-01
10 H , 06/02/2003 A 11/03/2003
EPG CHUMBADO , SOORETAMA

LEOMAR SCARAMUSSA
763990 - 61 , PROFESSOR A - II-01
21 H , 06/02/2003 A 22/12/2003
EPSG PRESIDENTE LUEBKE , VARGEM
ALTA

LEOMAR SCARAMUSSA
763990 - 60 , PROFESSOR A - II-01
05 H , 06/02/2003 A 22/12/2003
EPG PROSPERIDADE , VARGEM ALTA

LEONARDO CURSINO TEIXEIRA
643005 - 59 , PROFESSOR B - V-01
10 H , 10/02/2003 A 19/12/2003
ESG PROF FERNANDO D RABELO ,
VITORIA

LEONARDO FERNANDES LAZARINI
645221 - 57 , PROFESSOR A - II-01
21 H , 06/02/2003 A 19/05/2003
EPSG ITAGIBA ESCOBAR , CARIACICA

LETICIA APARECIDA BARCELLOS
ANTUNES
640650 - 58 , PROFESSOR B - IV-01
25 H , 06/02/2003 A 09/04/2003
EPSG CLOVIS BORGES MIGUEL , SERRA

LETICIA MENELLI
640247 - 58 , PROFESSOR B - IV-01
15 H , 10/02/2003 A 25/07/2003
EPG ELZA RONI SCARPATI , LINHARES

LETICIA MENELLI
640247 - 59 , PROFESSOR B - IV-01
05 H , 06/02/2003 A 22/12/2003
EPG ELZA RONI SCARPATI , LINHARES

LOACYR CLAUDIO MARTINS FERNANDES
635161 - 58 , PROFESSOR B - IV-01
12 H , 10/02/2003 A 27/05/2003
ESG IRMÃ DULCE LOPES PONTE , VIANA

LUCIA CHRISTINA MATTOS PATERLINI
784361 - 6 , PROFESSOR B - V-01
35 H , 20/02/2003 A 22/12/2003
EPSG CAMILA MOTTA , ALFREDO CHAVES

LUCIA CHRISTINA MATTOS PATERLINI

784361 - 5, PROFESSOR B - V-01
18 H, 06/02/2003 A 22/12/2003
EPG CAMILA MOTTA, ALFREDO CHAVES

LUCIANA DE CASSIA DALAPICOLA DE FARIAS
649925 - 56, PROFESSOR B - IV-01
06 H, 06/02/2003 A 22/02/2003
EPG MINISTRO PETRONIO PORTELLA, SERRA

LUCIANI BERGAMASCHI
633152 - 57, PROFESSOR A - II-01
25 H, 06/02/2003 A 22/07/2003
EPG FEU ROSA, SERRA

LUCIANO MARCIO MACIEL
647382 - 53, PROFESSOR B - III-01
25 H, 06/02/2003 A 05/05/2003
EPG AMÉRICO SILVARES, SAO MATEUS

LUCIANY GOMES CAVALCANTI
647394 - 56, PROFESSOR A - II-01
11 H, 06/02/2003 A 10/12/2003
EPG ARISTOBULO BARBOSA LEAO, SERRA

LUCIENE FERNANDES BOTELHO
647412 - 64, PROFESSOR B - III-01
17 H, 06/02/2003 A 14/04/2003
EPG D JOAO B DA M ALBUQUERQUE, SERRA

LUCIETE RAMOS
782534 - 2, PROFESSOR A - II-01
10 H, 10/02/2003 A 23/06/2003
EPG ANA LOPES BALESTRERO, CARIACICA

LUCILENE FURTADO DE OLIVEIRA NUNES
647448 - 57, PROFESSOR A - I-01
42 H, 10/02/2003 A 01/04/2003
EPG PROF ANA PORTELA DE SA, VILA PAVAO

LUCINETE SILVA DE JESUS
652468 - 54, PROFESSOR A - I-01
22 H, 10/02/2003 A 26/03/2003
EPG ANEDINA ALMEIDA SANTOS, SAO MATEUS

LUSIMEIRE CREMONINI BIANCHINI
647424 - 76, PROFESSOR B - V-01
25 H, 06/02/2003 A 22/12/2003
ESG PADRE ASSIS, ICONHA

LUSIMEIRE CREMONINI BIANCHINI
647424 - 77, PROFESSOR B - V-01
25 H, 06/02/2003 A 22/12/2003
ESG PADRE ASSIS, ICONHA

LUZIA CECILIA DA SILVA
678858 - 5, PROFESSOR B - IV-01
12 H, 10/02/2003 A 23/12/2003
EPG ARQUIMINO MATTOS, MUNIZ FREIRE

MAGDA TELLAROLLI BOTELHO
644939 - 59, PROFESSOR B - III-01
43 H, 10/02/2003 A 20/03/2003
EPG SIZENANDO PECHINCHA, SERRA

MARCELO SOARES MOREIRA
647588 - 60, PROFESSOR B - IV-01
35 H, 06/02/2003 A 22/12/2003
EPG ANTONIO CARNEIRO RIBEIRO, GUACUI

MARCIA PAGANINI ARAUJO
641276 - 55, PROFESSOR A - II-01
16 H, 10/02/2003 A 28/02/2003
EPG MARIANO FIRME DE SOUZA, CARIACICA

MARCIA REGINA DE SOUZA
659797 - 61, PROFESSOR B - IV-01
12 H, 06/02/2003 A 22/12/2003
EPG ANTONIO CARNEIRO RIBEIRO, GUACUI

MARCIA REGINA MATOS RIBEIRO
649573 - 53, PROFESSOR A - II-01
25 H, 06/02/2003 A 22/12/2003
APAE, SERRA

MARCIANO DE ALMEIDA VIEIRA
647515 - 59, PROFESSOR A - I-01
02 H, 10/02/2003 A 29/05/2003
EPG DE ECOPORANGA, ECOPORANGA

MARCIANO DE ALMEIDA VIEIRA

647515 - 60, PROFESSOR A - I-01
30 H, 10/02/2003 A 29/05/2003
EPG DE ECOPORANGA, ECOPORANGA

MARCILENE ZEBORNE
783186 - 2, PROFESSOR B - V-01
20 H, 06/02/2003 A 22/12/2003
EPG PADRE ANTONIO VOLKERS, MARILANDIA

MARCIO TEIXEIRA DA SILVA
638897 - 62, PROFESSOR A - II-01
25 H, 10/02/2003 A 19/06/2003
EPG PROF MARIA PENEDO, CARIACICA

MARCIO TEIXEIRA DA SILVA
638897 - 61, PROFESSOR A - II-01
25 H, 10/02/2003 A 17/07/2003
EPG HUNNEY EVEREST PIOVESAN, CARIACICA

MARCIO VIEIRA DA COSTA
658642 - 58, PROFESSOR B - IV-01
25 H, 06/02/2003 A 22/12/2003
ESG MONS MIGUEL DE SANCTIS, GUACUI

MARCO ANTONIO VIEIRA BARRETO
653114 - 62, PROFESSOR B - V-01
43 H, 10/02/2003 A 20/03/2003
EPG SIZENANDO PECHINCHA, SERRA

MARCOS DOS REIS MOURA
658343 - 60, PROFESSOR A - I-01
17 H, 14/02/2003 A 30/05/2003
EPG JOSE FRANCISCO DA FONSECA, BARRA DE SAO FRANCISCO

MARCOS DOS REIS MOURA
658343 - 61, PROFESSOR A - I-01
36 H, 06/02/2003 A 13/02/2003
EPG JOSE FRANCISCO DA FONSECA, BARRA DE SAO FRANCISCO

MARGARETH RODRIGUES DE ALVARENGA
647485 - 57, PROFESSOR A - I-01
25 H, 10/02/2003 A 09/07/2003
EPG ROSA MARIA REIS, CARIACICA

MARIA ALICE DIAS DA ROSA
642463 - 59, PROFESSOR B - V-01
08 H, 06/02/2003 A 17/07/2003
ESG ELZA LEMOS ANDREATTA, VITORIA

MARIA ALZIRA SILVA VIANNA
634399 - 59, PROFESSOR B - IV-01
02 H, 06/02/2003 A 22/12/2003
EPG JUVENAL NOLASCO, DIVINO DE SAO LOURENCO

MARIA APARECIDA BARROS DA SILVA
651853 - 64, PROFESSOR A - IV-01
25 H, 10/02/2003 A 21/03/2003
EPG PROF PETRONILHA VIDIGAL, CACHOEIRO DE ITAPEMIRIM

MARIA APARECIDA PARREIRA RODRIGUES
641744 - 58, PROFESSOR A - II-01
22 H, 06/02/2003 A 10/06/2003
EPG ELICE BAPTISTA GAUDIO, SERRA

MARIA AUXILIADORA RISSO DE OLIVEIRA
649603 - 58, PROFESSOR B - V-01
25 H, 06/02/2003 A 22/12/2003
CENT DE EST SUP PEDRO A VITALI, COLATINA

MARIA BENEDITA PEREIRA IGIDIO
649615 - 55, PROFESSOR A - I-01
25 H, 06/02/2003 A 22/12/2003
APAE, SERRA

MARIA BERNARDETE CAVATI
649639 - 55, PROFESSOR A - IV-01
25 H, 06/02/2003 A 22/12/2003
APAE, SAO GABRIEL DA PALHA

MARIA CICERA SILVA DE ANDRADE
647473 - 59, PROFESSOR A - IV-01
25 H, 06/02/2003 A 22/12/2003
SOCIEDADE PESTALOZZI, MARECHAL FLORIANO

MARIA DA PENHA DOS SANTOS
649706 - 64, PROFESSOR B - V-01
13 H, 10/02/2003 A 27/05/2003
ESG IRMÃ DULCE LOPES PONTE, VIANA
MARIA DA PENHA DOS SANTOS
649706 - 63, PROFESSOR B - V-01
15 H, 10/02/2003 A 14/07/2003
EPG GALDINO ANTONIO VIEIRA, VILA

VELHA

MARIA DA PENHA GONZAGA
655883 - 53, PROFESSOR B - IV-01
17 H, 06/02/2003 A 17/07/2003
ESG ELZA LEMOS ANDREATTA, VITORIA

MARIA DA PENHA SANTOS ALBINO
644897 - 58, PROFESSOR A - II-01
15 H, 06/02/2003 A 29/04/2003
EPG IRMÃ ADELAIDE BERTOCCHI, SAO GABRIEL DA PALHA

MARIA DA PENHA VIVEIROS LOURENCO
640612 - 57, PROFESSOR B - V-01
25 H, 10/02/2003 A 25/06/2003
EPG MARIA ELEONORA D'AZEVEDO PEREIRA, VILA VELHA

MARIA DA PENHA VIVEIROS LOURENCO
640612 - 58, PROFESSOR B - V-01
12 H, 10/02/2003 A 04/04/2003
EPG MARIA ELEONORA D'AZEVEDO PEREIRA, VILA VELHA

MARIA DE FATIMA CARVALHO
640715 - 52, PROFESSOR B - V-01
15 H, 06/02/2003 A 22/12/2003
EEM NOVA ALMEIDA, SERRA

MARIA DE LURDES CEZARIO
655913 - 59, PROFESSOR B - V-01
25 H, 03/02/2003 A 16/04/2003
EPG ALICE HOLZMEITER, SANTA LEOPOLDINA

MARIA DO CARMO CHAGAS DOS SANTOS
649743 - 65, PROFESSOR A - I-01
25 H, 06/02/2003 A 22/12/2003
EPG JOAO PAULO SOBRINHO, VIANA

MARIA DO CARMO FERREIRA MACHADO
644952 - 63, PROFESSOR A - I-01
15 H, 10/02/2003 A 06/05/2003
EPG QUILOMETRO VINTE, BOA ESPERANCA

MARIA DO CARMO FERREIRA MACHADO
644952 - 64, PROFESSOR A - I-01
16 H, 10/02/2003 A 07/05/2003
EPG ANTONIO DOS SANTOS NEVES, BOA ESPERANCA

MARIA DO CARMO SILVA PESSANHA
775335 - 3, PROFESSOR A - I-01
25 H, 10/02/2003 A 25/04/2003
EPG REIS MAGOS, CARIACICA

MARIA EDWIRGEM RIBEIRO DA SILVA
653989 - 61, PROFESSOR B - IV-01
30 H, 10/02/2003 A 17/07/2003
EPG HILDEBRANDO LUCAS, VITORIA

MARIA INES LIBARDI DE OLIVEIRA
641306 - 62, PROFESSOR B - V-01
22 H, 10/02/2003 A 30/05/2003
EPG BENICIO GONCALVES, VILA VELHA

MARIA JOSE ALVES
645002 - 57, PROFESSOR B - V-01
25 H, 06/02/2003 A 22/12/2003
CENT DE EST SUP PEDRO A VITALI, COLATINA

MARIA JOSE CORREA DE SOUZA
2419831 - 9, PROFESSOR B - IV-01
15 H, 06/02/2003 A 17/07/2003
EPG FRATERNIDADE TABAJARA, CARIACICA

MARIA LUIZA CALENZANI SIQUEIRA BUZZETTE
637625 - 63, PROFESSOR B - V-01
11 H, 06/02/2003 A 22/12/2003
EPG ANA ARAUJO, ALFREDO CHAVES

MARIA LUIZA CALENZANI SIQUEIRA BUZZETTE
637625 - 64, PROFESSOR B - V-01
10 H, 06/02/2003 A 22/12/2003
EPG CAMILA MOTTA, ALFREDO CHAVES

MARIA RAQUEL RANGEL FAGUNDES
644496 - 64, PROFESSOR A - II-01
22 H, 06/02/2003 A 19/05/2003
EPG ITAGIBA ESCOBAR, CARIACICA

MARIA RAQUEL RANGEL FAGUNDES
644496 - 63, PROFESSOR A - II-01
15 H, 10/02/2003 A 03/06/2003
EPG JESUS CRISTO REI, CARIACICA

MARIA TEREZA GONCALVES RODRIGUES
651294 - 57, PROFESSOR B - IV-01
37 H, 06/02/2003 A 12/05/2003
EPG PROF JOSE VEIGA DA SILVA, MARATAIZES

MARIA ZILDA DE SOUZA DO AMOR DIVINO
640594 - 61, PROFESSOR A - II-01
12 H, 10/02/2003 A 31/07/2003
EPG NELSON VIEIRA PIMENTEL, VIANA

MARIA ZILDA DE SOUZA DO AMOR DIVINO
640594 - 60, PROFESSOR A - II-01
25 H, 10/02/2003 A 24/03/2003
EPG SATURNINO RANGEL MAURO, CARIACICA

MARILZA BARCELOS RODRIGUES DIAS
728333 - 53, PROFESSOR A - II-01
15 H, 21/02/2003 A 19/06/2003
EPG PROF MARIA PENEDO, CARIACICA

MARINEIDE BARCELLOS
731680 - 54, PROFESSOR A - II-01
02 H, 06/02/2003 A 22/12/2003
ESG EMIR DE MACEDO GOMES, LINHARES

MARINEIDE BARCELLOS
731680 - 55, PROFESSOR A - II-01
05 H, 06/02/2003 A 04/06/2003
ESG EMIR DE MACEDO GOMES, LINHARES

MARINETE CANDIDA DE OLIVEIRA
756018 - 58, PROFESSOR A - II-01
15 H, 10/02/2003 A 30/04/2003
EPG MARTIM LUTERO, CARIACICA

MARINETE CANDIDA DE OLIVEIRA
756018 - 57, PROFESSOR A - II-01
12 H, 10/02/2003 A 11/07/2003
EPG MARTIM LUTERO, CARIACICA

MARINEZ GOMES PORTO
647680 - 67, PROFESSOR B - IV-01
15 H, 06/02/2003 A 12/05/2003
EPG PROF JOSE VEIGA DA SILVA, MARATAIZES

MARINEZ GOMES PORTO
647680 - 66, PROFESSOR B - IV-01
35 H, 06/02/2003 A 15/05/2003
EPG WASHINGTON PINHEIRO MEIRELLES, ITAPEMIRIM

MARIO PEREIRA DE FIGUEIREDO JUNIOR
658501 - 58, PROFESSOR B - IV-01
19 H, 06/02/2003 A 22/12/2003
ESG MONS MIGUEL DE SANCTIS, GUACUI

MARISLEI TRABACH ZANDONADI
632809 - 5, PROFESSOR A - II-01
23 H, 06/02/2003 A 22/12/2003
EPG GISELA SALLOKER FAYET, DOMINGOS MARTINS

MARIZETE OTAVIA DE SOUZA
647606 - 55, PROFESSOR B - IV-01
03 H, 10/02/2003 A 16/04/2003
EPG CRUZAMENTO, SAO MATEUS

MARLEA FERNANDA REGONINI
652316 - 56, PROFESSOR B - V-01
25 H, 06/02/2003 A 18/12/2003
EPG AMÉRICO SILVARES, SAO MATEUS

MARLENE CORREIA DE FREITAS
647620 - 59, PROFESSOR A - II-01
25 H, 06/02/2003 A 22/12/2003
APAE, VITORIA

MARLENE CORREIA DE FREITAS
647620 - 60, PROFESSOR A - II-01
25 H, 06/02/2003 A 26/02/2003
APAE, SERRA

MARLENE CORREIA DE FREITAS
647620 - 61, PROFESSOR A - II-01
25 H, 25/02/2003 A 21/12/2003
APAE, CARIACICA

MARLENE RODRIGUES CARVALHO FRANCISCO
740400 - 60, PROFESSOR A - II-01
18 H, 06/02/2003 A 28/08/2003
EPG ARISTOBULO BARBOSA LEAO, SERRA

MARLENE RODRIGUES CARVALHO
FRANCISCO
740400 - 61, PROFESSOR A - II-01
20 H, 10/02/2003 A 04/04/2003
EPG TAQUARA I, SERRA

MARLI PEREIRA CAMPOS
659440 - 66, PROFESSOR B - V-01
25 H, 10/02/2003 A 17/04/2003
ESG PADRE JOSE DE ANCHIETA, VIANA

MARLI PEREIRA CAMPOS
659440 - 66, PROFESSOR B - V-01
25 H, 10/02/2003 A 26/07/2003
EPG MARIA DE NOVAES PINHEIRO,
VIANA

MARLUCIA SPADETO
647643 - 58, PROFESSOR A - I-01
10 H, 06/02/2003 A 22/12/2003
EPG FIORAVANTE CALIMAN, VENDA
NOVA DO IMIGRANTE

MARLUCIA SPADETO
647643 - 59, PROFESSOR A - I-01
40 H, 06/02/2003 A 22/12/2003
EPG FIORAVANTE CALIMAN, VENDA
NOVA DO IMIGRANTE

MARYMILIA MARTINS
657399 - 64, PROFESSOR B - III-01
22 H, 10/02/2003 A 11/07/2003
COLEGIO ESTADUAL DO ESP SANTO,
VITORIA

MAURICIO OTAVIO DE OLIVEIRA
634971 - 56, PROFESSOR B - IV-01
43 H, 06/02/2003 A 08/05/2003
ESG GUARAPARI, GUARAPARI

MAURO CELSO AZEVEDO GUIMARAES
641331 - 57, PROFESSOR B - IV-01
20 H, 10/02/2003 A 13/06/2003
EPG PADRE HUMBERTO PIACENTE, VILA
VELHA

MAYRA NAKED SEIBEL
643546 - 60, PROFESSOR B - IV-01
25 H, 10/02/2003 A 11/07/2003
COLEGIO ESTADUAL DO ESP SANTO,
VITORIA

MEIRE BONICONTRE TEIXEIRA
655299 - 55, PROFESSOR B - IV-01
44 H, 10/02/2003 A 10/04/2003
EPG CENTRO INT ED RURAL DE V PAVAO,
VILA PAVAO

MEIRE ELEN ALVES DE AMORIM
655147 - 61, PROFESSOR A - II-01
15 H, 06/02/2003 A 02/07/2003
EPG PROF JOAQUIM B QUITIBA,
CARIACICA

MICHEL DAL COL COSTA
637418 - 58, PROFESSOR B - IV-01
07 H, 10/02/2003 A 24/03/2003
EPG SATURNINO RANGEL MAURO,
CARIACICA

MICHELE REGINA DE FATIMA SANTOS
658598 - 60, PROFESSOR A - II-01
15 H, 10/02/2003 A 30/06/2003
EPG ORMANDA GONÇALVES, VILA
VELHA

MICHELLE COLODETE PADOVANI
2420384 - 8, PROFESSOR B - IV-01
10 H, 12/03/2003 A 22/12/2003
EPG MARIA DE LOURDES S SILVA,
CARIACICA

MIGUEL ANGELO MATOS
634594 - 56, PROFESSOR B - III-01
23 H, 06/02/2003 A 11/07/2003
EPG AFLORDIZIO CARVALHO SILVA,
VITORIA

MIGUEL DELTON PEREIRA
2420694 - 2, PROFESSOR B - IV-01
03 H, 10/02/2003 A 20/06/2003
EPG LUIZ MANOEL VELLOZO, VILA
VELHA

MIGUEL DELTON PEREIRA
2420694 - 3, PROFESSOR B - IV-01
16 H, 10/02/2003 A 22/12/2003
EPG LUIZ MANOEL VELLOZO, VILA
VELHA

MIRTES MARIA DA SILVA FERNANDES
784737 - 3, PROFESSOR B - V-01
18 H, 10/02/2003 A 16/06/2003
EPG JACARAÍPE, SERRA

MIRTIS PAULA NEVES HUPP
738272 - 8, PROFESSOR A - II-01
11 H, 10/02/2003 A 12/05/2003
EPG ORELIO CALIMAN, JAGUARE

MOACYR DE SOUZA BEZERRA
2420406 - 5, PROFESSOR A - II-01
18 H, 10/02/2003 A 31/03/2003
EPG MARCILIO DIAS, VILA VELHA

NADIA BARBOSA DO VALE
633206 - 56, PROFESSOR B - IV-01
12 H, 06/02/2003 A 22/12/2003
EPG GISELA SALLOKER FAYET,
DOMINGOS MARTINS

NANCILDE MARQUES GONCALVES
660544 - 62, PROFESSOR B - V-01
22 H, 07/02/2003 A 11/07/2003
EPG AFLORDIZIO CARVALHO SILVA,
VITORIA

NATALIA COSTA CARVALHO DOS SANTOS
654751 - 61, PROFESSOR B - V-01
25 H, 06/02/2003 A 23/05/2003
EPG SAO MATEUS, SAO MATEUS

NEIDE APARECIDA FONSECA SOARES
634260 - 5, PROFESSOR A - II-01
25 H, 06/02/2003 A 22/12/2003
EPG PRESIDENTE LUEBKE, VARGEM
ALTA

NEIDIMAR SILVA
643030 - 64, PROFESSOR B - III-01
15 H, 06/02/2003 A 17/07/2003
EPG AMERICO GUIMARAES COSTA,
SERRA

NEIRIELLE ANDRADE NICEIAS
638721 - 61, PROFESSOR A - II-01
16 H, 06/02/2003 A 10/12/2003
EPG ARISTOBULO BARBOSA LEO,
SERRA

NEURIZETE MANTHAY LOPES
658021 - 55, PROFESSOR B - IV-01
28 H, 10/02/2003 A 12/05/2003
EPG ORELIO CALIMAN, JAGUARE

NEUZA DE FATIMA CORREA COVRE
641264 - 62, PROFESSOR B - V-01
25 H, 10/02/2003 A 10/04/2003
EPG FRANCELINA CARNEIRO SETUBAL,
VILA VELHA

NEUZA DE FATIMA CORREA COVRE
641264 - 61, PROFESSOR B - V-01
20 H, 10/02/2003 A 13/06/2003
EPG PADRE HUMBERTO PIACENTE, VILA
VELHA

NICE DAYZE RANGEL BOMFIM
641732 - 56, PROFESSOR B - III-01
25 H, 10/02/2003 A 12/05/2003
EPG CATHARINA CHEQUER, VILA VELHA

NICOLE XAVIER MOREIRA
659426 - 62, PROFESSOR B - IV-01
28 H, 06/02/2003 A 22/12/2003
EPG SIRENA R FONSECA, ALEGRE

NOEME RAMOS ALMEIDA DELFINO
647783 - 52, PROFESSOR A - V-01
25 H, 06/02/2003 A 22/12/2003
EPG IRMÃ TEREZINHA GODOY DE
ALMEIDA, ANCHIETA

NUBIA RIBEIRO DE OLIVEIRA
642359 - 60, PROFESSOR A - IV-01
25 H, 10/02/2003 A 09/07/2003
EPG ROSA MARIA REIS, CARIACICA

OLGA DE CASSIA TORRES
651397 - 60, PROFESSOR B - IV-01
25 H, 10/02/2003 A 22/12/2003
EPG ADOLFINA ZAMPROGNO, VILA VELHA

OZEIAS MOURA DE REZENDE
642372 - 56, PROFESSOR B - III-01
28 H, 10/02/2003 A 30/06/2003
EPG JOAO XXIII, BARRA DE SAO
FRANCISCO

PABLO GUIMARAES TEIXEIRA

645270 - 58, PROFESSOR B - IV-01
35 H, 06/02/2003 A 29/04/2003
EPG SAO GABRIEL DA PALHA, SAO
GABRIEL DA PALHA

PATRICIA DE CASSIA ADMIRAL
655366 - 55, PROFESSOR A - II-01
25 H, 06/02/2003 A 23/12/2003
SOCIEDADE PESTALOZZI, RIO NOVO DO
SUL

PAULO JOSE DA SILVA
653138 - 61, PROFESSOR A - II-01
22 H, 06/02/2003 A 19/05/2003
EPG ITAGIBA ESCOBAR, CARIACICA

PAULO RONY VIANA DOS SANTOS
640399 - 62, PROFESSOR A - II-01
22 H, 10/02/2003 A 27/06/2003
EPG PROF JOSE LEO NUNES,
CARIACICA

PAULO RONY VIANA DOS SANTOS
640399 - 63, PROFESSOR A - II-01
25 H, 10/02/2003 A 27/06/2003
EPG PROF JOSE LEO NUNES,
CARIACICA

PEDRO GOMES DE SOUZA
635616 - 58, PROFESSOR B - III-01
15 H, 06/02/2003 A 11/07/2003
EPG SAO JORGE, CARIACICA

PEDRO LEANDRO MARINHO GRIFFO
REGIO
648027 - 63, PROFESSOR A - I-01
11 H, 06/02/2003 A 26/04/2003
EPG ZENOBIÁ LEO, GUARAPARI

PENHA ELIZA GOTTARDO
784920 - 5, PROFESSOR A - II-01
07 H, 10/02/2003 A 30/07/2003
EPG ROSA DA PENHA, CARIACICA

PENHA LUCIA CONCEICAO DE ANDRADE
656190 - 66, PROFESSOR A - II-01
10 H, 10/02/2003 A 09/07/2003
EPG ROSA MARIA REIS, CARIACICA

PENHA LUCIA CONCEICAO DE ANDRADE
656190 - 65, PROFESSOR A - II-01
15 H, 10/02/2003 A 30/06/2003
EPG SAO JOAO BATISTA, CARIACICA

PENHA MARIA BICALHO PAGIO
756950 - 58, PROFESSOR A - II-01
25 H, 10/02/2003 A 10/04/2003
EPG FRANCELINA CARNEIRO SETUBAL,
VILA VELHA

RAPHAELA FIRME BARBIRATO
648090 - 70, PROFESSOR A - II-01
25 H, 10/02/2003 A 10/04/2003
EPG MARIANO FIRME DE SOUZA,
CARIACICA

RAQUEL DE OLIVEIRA FERREIRA
2419882 - 7, PROFESSOR A - V-01
25 H, 03/02/2003 A 22/12/2003
SOCIEDADE PESTALOZZI, ARACRUZ

REGINA APARECIDA GUILHERMINO DA
SILVA
637698 - 10, PROFESSOR B - IV-01
07 H, 10/02/2003 A 16/06/2003
EPG JACARAÍPE, SERRA

REGINA APARECIDA GUILHERMINO DA
SILVA
637698 - 9, PROFESSOR B - IV-01
25 H, 10/02/2003 A 16/06/2003
EPG JACARAÍPE, SERRA

REGINA MARIANO COUTINHO
648192 - 57, PROFESSOR A - II-01
30 H, 06/02/2003 A 22/12/2003
EPG RIO CLARO, GUARAPARI

REGINALDO DIONIZIO DA PAZ
654659 - 60, PROFESSOR A - I-01
10 H, 10/02/2003 A 06/05/2003
EPG SOBRADINHO, BOA ESPERANCA

RENATA DE ALMEIDA OLIVEIRA
655123 - 55, PROFESSOR A - II-01
18 H, 06/02/2003 A 22/12/2003
EPG PRESIDENTE LUEBKE, VARGEM
ALTA

RENATA DE OLIVEIRA FARIA BOMFIM

648234 - 59, PROFESSOR A - II-01
18 H, 10/02/2003 A 20/03/2003
EPG JOSE CARLOS CASTRO,
CONCEICAO DA BARRA

RENATA JACOBSEN MARTINS
654684 - 61, PROFESSOR B - IV-01
18 H, 06/02/2003 A 29/04/2003
EPG SAO GABRIEL DA PALHA, SAO
GABRIEL DA PALHA

RENATO FREGONA
653229 - 54, PROFESSOR B - III-01
11 H, 06/02/2003 A 06/06/2003
EPG IRMA TEREZA ALTOE, JAGUARE

RICARDO AUGUSTO FALCAO
652286 - 55, PROFESSOR A - II-01
15 H, 10/02/2003 A 30/07/2003
EPG PROF HILDA MIRANDA NASCIMENTO,
SERRA

RICARDO AUGUSTO FALCAO
652286 - 56, PROFESSOR A - II-01
15 H, 10/02/2003 A 12/06/2003
EPG PROF HILDA MIRANDA NASCIMENTO,
SERRA

RITA DE CASCIA ARPINI
659700 - 56, PROFESSOR A - I-01
25 H, 10/02/2003 A 03/05/2003
EPG GALDINO ANTONIO VIEIRA, VILA
VELHA

ROBERTO MARQUES DE SOUZA
634909 - 59, PROFESSOR B - IV-01
22 H, 10/02/2003 A 19/06/2003
EPG PROF MARIA PENEDO, CARIACICA

ROBERTO MARQUES DE SOUZA
634909 - 58, PROFESSOR B - IV-01
21 H, 10/02/2003 A 18/04/2003
EPG EULALIA MOREIRA, CARIACICA

RODNEY SEYR
638125 - 55, PROFESSOR A - I-01
15 H, 06/02/2003 A 15/05/2003
EPG WASHINGTON PINHEIRO
MEIRELLES, ITAPEMIRIM

RODRIGO AGUILAR DE SOUZA
648179 - 59, PROFESSOR B - V-01
40 H, 06/02/2003 A 22/12/2003
EPG LYRA RIBEIRO SANTOS, GUARAPARI

RODRIGO PIMENTA
637182 - 57, PROFESSOR B - IV-01
38 H, 06/02/2003 A 22/12/2003
EPG CEL GOMES DE OLIVEIRA,
ANCHIETA

ROGERIO CIPRIANO MOREIRA
655536 - 56, PROFESSOR A - I-01
22 H, 10/02/2003 A 13/05/2003
EPG ARY PARREIRAS, CARIACICA

ROGERIO NUNES TEIXEIRA
762730 - 61, PROFESSOR A - II-01
10 H, 03/02/2003 A 28/02/2003
EPG PROF MARIA TRINDADE OLIVEIRA,
IBATIBA

ROGERIO NUNES TEIXEIRA
762730 - 60, PROFESSOR A - II-01
18 H, 03/02/2003 A 28/02/2003
EPG DAVID GOMES, IBATIBA

ROMER LUIZ HOFMANN
643637 - 57, PROFESSOR A - I-01
26 H, 06/02/2003 A 22/12/2003
EPG PROF CARLOS MENDES,
GOVERNADOR LINDENBERG

RONALDO ADRIANO SCHUNK
648120 - 59, PROFESSOR A - III-01
25 H, 06/02/2003 A 22/12/2003
EPG RIO CLARO, GUARAPARI

RONIERI LAZARINI DA SILVA
652663 - 59, PROFESSOR A - II-01
30 H, 17/02/2003 A 21/07/2003
EPG LUIZBEL PRETTI, CARIACICA

RONIMARCIA MARTINS LIMA
651002 - 59, PROFESSOR A - II-01
26 H, 06/02/2003 A 12/12/2003
EPG VALDÍCIO BARBOSA DOS SANTOS,
CONCEICAO DA BARRA

RONIMARCIA MARTINS LIMA

651002 - 14, PROFESSOR A - II-01 40 H, 06/02/2003 A 12/12/2003 EPG VALDÍCIO BARBOSA DOS SANTOS, CONCEICAO DA BARRA	05 H, 06/02/2003 A 22/12/2003 EPSG PROF CARLOS MENDES, GOVERNADOR LINDENBERG	EPG BARRA SECA DE PONTE NOVA, JAGUARE	EPSG PROF LUIZA BASTOS FARIA, PEDRO CANARIO
ROSA ANGELA PINHEIRO 632718 - 58, PROFESSOR B - III-01 15 H, 10/02/2003 A 16/05/2003 CENTRO INTER ATILA A MIRANDA, CACHOEIRO DE ITAPEMIRIM	SANDRA MARA DO NASCIMENTO RIBEIRO NOGUEIRA 789656 - 5, PROFESSOR B - V-01 03 H, 06/02/2003 A 04/06/2003 ESG EMIR DE MACEDO GOMES, LINHARES	SONIA ALVES BRUNELLI 645397 - 56, PROFESSOR A - I-01 27 H, 06/02/2003 A 22/12/2003 EPG DR EDWARD A NASCIMENTO, PEDRO CANARIO	VAGNEIA DE MATOS BARBOSA 656115 - 55, PROFESSOR A - II-01 19 H, 10/02/2003 A 26/03/2003 EPG ANEDINA ALMEIDA SANTOS, SAO MATEUS
ROSA ANGELA PINHEIRO 632718 - 59, PROFESSOR B - III-01 10 H, 10/02/2003 A 16/05/2003 CENTRO INTER ATILA A MIRANDA, CACHOEIRO DE ITAPEMIRIM	SANDRA MARIA TELES DE MEDEIROS 790385 - 2, PROFESSOR A - II-01 25 H, 10/02/2003 A 22/12/2003 E E EDU ORA AUD ALECIA F COUTO, VILA VELHA	SONIA LEONIDIA PINHO DA SILVA 775712 - 3, PROFESSOR B - IV-01 05 H, 10/02/2003 A 22/12/2003 EPG MARIO CASANOVA, VILA VELHA	VAGNER DE SOUZA 654271 - 60, PROFESSOR B - IV-01 15 H, 06/02/2001 A 22/12/2003 EPSG DR AFONSO SCHWAB, CARIACICA
ROSA MARIA RODRIGUES 643704 - 59, PROFESSOR B - V-01 21 H, 10/02/2003 A 09/04/2003 EPSG DR SILVA MELLO, GUARAPARI	SANDRO NANDOLPHO DE OLIVEIRA 636463 - 7, PROFESSOR B - IV-01 15 H, 12/03/2003 A 17/07/2003 EPSG HUNNEY EVEREST PIOVESAN, CARIACICA	SONIA MARIA ANDRADE DE OLIVEIRA 712430 - 5, PROFESSOR B - IV-01 20 H, 06/02/2003 A 22/12/2003 EPG PROF DOMINGOS UBALDO, CACHOEIRO DE ITAPEMIRIM	VAGNER DE SOUZA 654271 - 59, PROFESSOR B - IV-01 15 H, 06/02/2003 A 08/04/2003 EPSG DR AFONSO SCHWAB, CARIACICA
ROSA MARIA RODRIGUES 643704 - 60, PROFESSOR B - V-01 22 H, 10/02/2003 A 25/02/2003 EPSG DR SILVA MELLO, GUARAPARI	SANIA LOPES BONFIM 659207 - 59, PROFESSOR A - I-01 26 H, 06/02/2003 A 22/12/2003 EPG BARRA DE ITAPERUNA, BARRA DE SAO FRANCISCO	SORAYA LOPES NERVA GAIGHER 779912 - 3, PROFESSOR A - I-01 25 H, 06/02/2003 A 22/12/2003 EPG ANA ARAUJO, ALFREDO CHAVES	VALDIMILIA VALENTIM MENEGUETE 641574 - 57, PROFESSOR A - I-01 25 H, 10/02/2003 A 22/12/2003 APAE, BARRA DE SAO FRANCISCO
ROSALINA ANASTACIO PERONI 642529 - 57, PROFESSOR A - II-01 07 H, 06/02/2003 A 11/03/2003 EPG CHUMBADO, SOORETAMA	SANUSA CRISTINA DOS SANTOS PINTO HEHR 641720 - 60, PROFESSOR B - IV-01 13 H, 10/02/2003 A 22/12/2003 EPSG DR FRANCISCO FREITAS LIMA, VILA VELHA	STEFANIA DE PAULA MENDES VALOTO 656980 - 72, PROFESSOR A - II-01 25 H, 06/02/2003 A 22/12/2003 EPSG PADRE ANTONIO VOLKERS, MARILANDIA	VALDINHA MARIA DA CONCEICAO EMILIO 775281 - 2, PROFESSOR A - II-01 02 H, 06/02/2003 A 22/12/2003 EPG PEDRO CANARIO RIBEIRO, PEDRO CANARIO
ROSALINA ANASTACIO PERONI 642529 - 58, PROFESSOR A - II-01 25 H, 06/02/2003 A 25/03/2003 EPG REGINA BOLSSANELLO FORNAZIER, SOORETAMA	SANUSA CRISTINA DOS SANTOS PINTO HEHR 641720 - 59, PROFESSOR B - IV-01 11 H, 10/02/2003 A 16/05/2003 EPSG DR FRANCISCO FREITAS LIMA, VILA VELHA	TANIA BRINCO COELHO 645440 - 56, PROFESSOR A - IV-01 15 H, 06/02/2003 A 13/05/2003 EPSG PIO XII, SAO MATEUS	VALERIA DAMICA VELOSO DA SILVA 657818 - 56, PROFESSOR A - II-01 25 H, 06/02/2003 A 22/12/2003 EPSG PEDRO A GALVEAS, DORES DO RIO PRETO
ROSANE BARRETO ANTONIO 652535 - 55, PROFESSOR A - I-01 19 H, 10/02/2003 A 20/12/2003 SRE DE ITAPEMIRIM, ITAPEMIRIM	SEBASTIAO BRIEL 652651 - 56, PROFESSOR A - I-01 03 H, 06/02/2003 A 23/05/2003 EPSG SAO MATEUS, SAO MATEUS	TANIA DE NADAI TAVARES 646225 - 61, PROFESSOR A - II-01 25 H, 06/02/2003 A 22/12/2003 SOCIEDADE PESTALOZZI, ALFREDO CHAVES	VALTAIR DA SILVA SANTOS 658185 - 60, PROFESSOR B - IV-01 25 H, 10/02/2003 A 24/03/2003 EPSG SATURNINO RANGEL MAURO, CARIACICA
ROSEANGELA FAVALESSA MACHADO 656127 - 67, PROFESSOR B - IV-01 05 H, 06/02/2003 A 08/03/2003 EEEE INTERLAGOS II, LINHARES	SERGIO LUIZ PATERLINI 777289 - 7, PROFESSOR B - III-01 25 H, 06/02/2003 A 22/12/2003 EPSG CAMILA MOTTA, ALFREDO CHAVES	TANIA MARA BARBOSA 648404 - 61, PROFESSOR A - II-01 20 H, 10/02/2003 A 09/07/2003 EPG ROSA MARIA REIS, CARIACICA	VALTAIR DA SILVA SANTOS 658185 - 61, PROFESSOR B - IV-01 25 H, 10/02/2003 A 24/03/2003 EPSG SATURNINO RANGEL MAURO, CARIACICA
ROSANIA MARIA ZOPPI FIORIN 789760 - 3, PROFESSOR A - IV-01 25 H, 06/02/2003 A 06/03/2003 EP CORREGO PARANA, COLATINA	SHEILA CRISTINA NASCIMENTO 650368 - 57, PROFESSOR B - IV-01 21 H, 10/02/2003 A 20/03/2003 EPSG SIZENANDO PECHINCHA, SERRA	TANIA MARA CAETANO 650411 - 53, PROFESSOR A - I-01 25 H, 10/02/2003 A 09/07/2003 EPG ROSA MARIA REIS, CARIACICA	VANDA PEREIRA GONCALVES 654660 - 59, PROFESSOR A - IV-01 35 H, 06/02/2003 A 12/12/2003 EPG VALDÍCIO BARBOSA DOS SANTOS, CONCEICAO DA BARRA
ROSECARLA BARCELOS DE MIRANDA 645361 - 55, PROFESSOR B - IV-01 20 H, 03/02/2003 A 14/03/2003 EPG GETULIO PIMENTEL LOUREIRO, SERRA	SILMA CHAVES DO NASCIMENTO 763242 - 61, PROFESSOR A - II-01 25 H, 06/02/2003 A 30/05/2003 EPG JOSE FRANCISCO DA FONSECA, BARRA DE SAO FRANCISCO	TANIA MARCIA OGGIONI BOLELLI 788974 - 4, PROFESSOR B - IV-01 25 H, 10/02/2003 A 22/12/2003 EPG OSCAR DE ALMEIDA GAMA, ALEGRE	VANDERLEI MARINE GENUINO 649780 - 59, PROFESSOR B - III-01 13 H, 10/02/2003 A 30/06/2003 EPSG JOAO XXIII, BARRA DE SAO FRANCISCO
ROSELI TERESA DE ALMEIDA 657375 - 58, PROFESSOR B - V-01 05 H, 10/02/2003 A 17/04/2003 EPSG PRESIDENTE GETULIO VARGAS, CACHOEIRO DE ITAPEMIRIM	SIMONE ALICE DA CRUZ 696642 - 3, PROFESSOR A - II-01 08 H, 06/02/2003 A 22/12/2003 EPG PROF ELZA EWALD DE OLIVEIRA, BAIXO GUANDU	TATIANE LOUREIRO GODINHO 653175 - 58, PROFESSOR B - III-01 25 H, 18/02/2003 A 03/07/2003 EPSG ALZIRA RAMOS, CARIACICA	VANE LUCIA RODRIGUES 643480 - 62, PROFESSOR B - IV-01 30 H, 06/02/2003 A 09/04/2003 EPG PROF MANOEL ABREU, LINHARES
RÓSILENE BOLDRINI 652596 - 56, PROFESSOR A - II-01 25 H, 06/02/2003 A 22/12/2003 SOCIEDADE PESTALOZZI, CONCEICAO DA BARRA	SIMONE APARECIDA CAMARDA 648349 - 57, PROFESSOR B - IV-01 25 H, 06/02/2003 A 22/12/2003 EPG SAO GERALDO, GUACUI	TERCILIA MORAES DA CONCEICAO 640016 - 55, PROFESSOR A - II-01 19 H, 10/02/2003 A 23/04/2003 EPG JONES JOSE DO NASCIMENTO, SERRA	VANESSA BAYERL ZUQUÍ 650009 - 53, PROFESSOR A - IV-01 25 H, 06/02/2003 A 22/12/2003 SOCIEDADE PESTALOZZI, ICONHA
RUTH FERREIRA DA COSTA 2420309 - 7, PROFESSOR A - II-01 16 H, 06/02/2003 A 19/02/2003 EPG LEANDRO ESCOBAR, GUARAPARI	SIMONE APARECIDA CAMARDA 648349 - 58, PROFESSOR B - IV-01 25 H, 06/02/2003 A 22/12/2003 EPG SAO GERALDO, GUACUI	TEREZINHA NOLASCO DE ANDRADE 653837 - 62, PROFESSOR B - IV-01 25 H, 10/02/2003 A 10/04/2003 EPSG FRANCELINA CARNEIRO SETUBAL, VILA VELHA	VANESSA DA CUNHA CAMARGO 752529 - 63, PROFESSOR B - IV-01 11 H, 10/02/2003 A 10/03/2003 EPG NEWTON BRAGA, CACHOEIRO DE ITAPEMIRIM
RUTH FERREIRA DA COSTA 2420309 - 8, PROFESSOR A - II-01 16 H, 06/02/2003 A 14/07/2003 EPG LEANDRO ESCOBAR, GUARAPARI	SIMONE LYRA FIRME CARCHENO 790439 - 4, PROFESSOR B - IV-01 15 H, 10/02/2003 A 27/06/2003 EPSG PROF JOSE LEAO NUNES, CARIACICA	THAIS DE MOURA 635471 - 62, PROFESSOR A - II-01 27 H, 10/02/2003 A 19/06/2003 EPSG PROF MARIA PENEDO, CARIACICA	VANESSA GUIMARAES PAGANOTI 652870 - 60, PROFESSOR B - IV-01 36 H, 10/02/2003 A 21/03/2003 EPSG PROF PETRONILHA VIDIGAL, CACHOEIRO DE ITAPEMIRIM
SABRINA DOS SANTOS CAMPOS 639130 - 58, PROFESSOR A - II-01 12 H, 10/02/2003 A 12/05/2003 EPSG CATHARINA CHEQUER, VILA VELHA	SIRLEI DE OLIVEIRA COSTA 785134 - 3, PROFESSOR A - II-01 25 H, 10/02/2003 A 25/04/2003 EPG SANTO ANTONIO, BOA ESPERANCA	THATIANY RODRIGUES DE SALLES 654246 - 60, PROFESSOR B - IV-01 25 H, 06/02/2003 A 02/07/2003 EPSG PROF JOAQUIM B QUITIBA, CARIACICA	VANESSA GUIMARAES PAGANOTI 652870 - 59, PROFESSOR A - IV-01 05 H, 10/02/2003 A 21/03/2003 EPSG PROF PETRONILHA VIDIGAL, CACHOEIRO DE ITAPEMIRIM
SABRINA XAVIER AMARAL 642451 - 63, PROFESSOR B - IV-01 26 H, 10/02/2003 A 13/06/2003 EPSG PADRE HUMBERTO PIACENTE, VILA VELHA	SIRLENI APARECIDA KLEIN 636591 - 12, PROFESSOR A - IV-01 25 H, 10/02/2003 A 23/12/2003 EPG IZALTINA ALMEIDA FERNANDES, VILA VELHA	ULTIMA DA CONCEICAO E SILVA 648532 - 57, PROFESSOR B - V-01 27 H, 06/02/2003 A 26/05/2003 EPSG SANTO AGOSTINHO, AGUA DOCE DO NORTE	VERA LUCIA DA SILVA 641586 - 59, PROFESSOR A - I-01 25 H, 07/02/2003 A 23/04/2003 EPG JOANA MARIA DA SILVA, CARIACICA
SANDRA DA SILVA ANDRADE 659815 - 55, PROFESSOR B - IV-01 20 H, 10/02/2003 A 13/06/2003 EPSG PADRE HUMBERTO PIACENTE, VILA VELHA	SOLANGE SIMONI VICOZI 648260 - 61, PROFESSOR A - II-01 11 H, 06/02/2003 A 31/03/2003	VAGNA DOS SANTOS CRISOSTOMO 648167 - 58, PROFESSOR A - II-01 27 H, 06/02/2003 A 22/12/2003	VERA LUCIA GUZZO LIMA 2420465 - 7, PROFESSOR B - IV-01 25 H, 06/02/2003 A 22/12/2003 CENT DE EST SUP PEDRO A VITALI, COLATINA
SANDRA LUCIA GUEDES STOCÇO 778762 - 2, PROFESSOR B - IV-01			VERA LUCIA ROZA BARROS

643431 - 55, PROFESSOR A - I-01
25 H, 06/02/2003 A 22/12/2003
EU BREJO GRANDE, LINHARES

VERA LUCIA SOARES
646146 - 58, PROFESSOR A - II-01
25 H, 10/02/2003 A 08/05/2003
EPG MARIA DE NOVAES PINHEIRO,
VIANA

VERONICA DA SILVA PONTES
650344 - 58, PROFESSOR B - V-01
27 H, 06/02/2003 A 12/05/2003
EPG PROF JOSE VEIGA DA SILVA,
MARATAIZES

VINICIUS SCARAMUSSA MALACARNE
768690 - 53, PROFESSOR A - II-01
15 H, 10/03/2003 A 22/12/2003
EPG PROSPERIDADE, VARGEM ALTA

WAGNA DOS PASSOS VITORIO
655706 - 64, PROFESSOR A - IV-01
19 H, 10/02/2003 A 20/12/2003
SRE DE ITAPEMIRIM, ITAPEMIRIM

WAGNER LOVATTI
632391 - 55, PROFESSOR B - III-01
25 H, 06/02/2003 A 22/05/2003
EPG EMILIO OSCAR HULLE, MARECHAL
FLORIANO

WALERIA VIEIRA DE ALMEIDA
639506 - 63, PROFESSOR B - IV-01
17 H, 06/02/2003 A 11/07/2003
EPG IRMA MARIA HORTA, VITORIA

WANDERSON RANGEL CAETANO
657867 - 53, PROFESSOR A - II-01
25 H, 10/02/2003 A 11/07/2003
EPG THEODOMIRO RIBEIRO COELHO,
CARIACICA

WANIZE PRADO PINTO
634934 - 7, PROFESSOR A - I-01
25 H, 06/02/2003 A 22/12/2003
APAE, SERRA

WELINGTON BATISTA DOS ANJOS
656474 - 64, PROFESSOR A - II-01
22 H, 10/02/2003 A 27/05/2003
ESG IRMÃ DULCE LOPES PONTE, VIANA

WESLEY FABIANO MOREIRA
632410 - 56, PROFESSOR B - IV-01
22 H, 10/02/2003 A 17/07/2003
EPG HUNNEY EVEREST PIOVESAN,
CARIACICA

WESLEY SATLHER DA COSTA
646160 - 58, PROFESSOR B - III-01
20 H, 06/02/2003 A 22/12/2003
EPG PROF ALDY S MERCON VARGAS,
CONCEICAO DO CASTELO

WESLEY SATLHER DA COSTA
646160 - 59, PROFESSOR B - III-01
25 H, 06/02/2003 A 22/12/2003
EPG PROF ALDY S MERCON VARGAS,
CONCEICAO DO CASTELO

WILLIAN DANIEL DE SOUZA
646249 - 59, PROFESSOR B - III-01
25 H, 06/02/2003 A 09/07/2003
EPG PROF JOAQUIM B QUITIBA,
CARIACICA

WILSELENA SOARES SOUZA
636566 - 5, PROFESSOR B - IV-01
25 H, 06/02/2003 A 22/12/2003
EEM NOVA ALMEIDA, SERRA

ZAIRA DE OLIVEIRA ROCHA PESSANHA
639701 - 64, PROFESSOR B - IV-01
25 H, 06/02/2003 A 22/07/2003
EPG FEU ROSA, SERRA

ZAIRA DE OLIVEIRA ROCHA PESSANHA
639701 - 63, PROFESSOR B - IV-01
10 H, 06/02/2003 A 30/07/2003
EPG FEU ROSA, SERRA

ZIRENE LUCIA PIVA
775426 - 5, PROFESSOR B - V-01
07 H, 03/02/2003 A 28/03/2003
EPG EURICO SALLES, ITAGUACU

**Ordem de Serviço N° 033-S de 26
de fevereiro de 2003.**

Designa professores temporariamente

O CHEFE DE GRUPO DE ADMINISTRAÇÃO
SETORIAL-RH, no uso da delegação de
competência que lhe foi atribuída pela
Portaria N.º 002-R, de 06 de janeiro de
2003, publicada em 07 de janeiro de 2003
e reproduzida em 13 de janeiro de 2003
, resolve:

DESIGNAR, temporariamente, os
professores relacionados no Anexo Único
que integra esta Ordem de Serviço, de
acordo com o Inciso X, do Art. 31 da Lei
Complementar n° 115, publicada em 14
de janeiro de 1998.

Vitória, 26 de fevereiro de 2003.

Maria José Delunardo
Chefe do Grupo de Administração Setorial-
RH da SEDU

Anexo Único que integra a Ordem de
Serviço N.º 033 -S, de 26 de fevereiro de
2003.

*Nome/ N° Func-Vinc/ Cargo/
C.Horária/ Período/ Escola/
Município*

ABILL FRANKLIN LYRA DO NASCIMENTO
2457750 - 17, PROFESSOR B - III-01
17 H, 10/02/2003 A 23/04/2003
EPG JONES JOSE DO NASCIMENTO,
SERRA

ABILL FRANKLIN LYRA DO NASCIMENTO
2457750 - 18, PROFESSOR B - III-01
25 H, 10/02/2003 A 06/05/2003
EPG JONES JOSE DO NASCIMENTO,
SERRA

ADALBERTO CAREGNATO
2475766 - 11, PROFESSOR A - V-01
25 H, 14/02/2003 A 23/12/2003
APAE, CARIACICA

ADILSON HENRIQUE CARDOSO
2448980 - 9, PROFESSOR B - IV-01
25 H, 06/02/2003 A 03/07/2003
EPG ALZIRA RAMOS, CARIACICA

ADLA THOMES
2452324 - 6, PROFESSOR A - II-01
31 H, 06/02/2003 A 20/03/2003
EPG NOVA CARAPINA, SERRA

ADRIANA CARDOSO DA SILVA
2448459 - 8, PROFESSOR B - V-01
25 H, 10/02/2003 A 17/04/2003
EPG PRESIDENTE GETULIO VARGAS,
CACHOEIRO DE ITAPEMIRIM

ADRIANA CERRI DA SILVA
2459795 - 10, PROFESSOR A - II-01
06 H, 06/02/2003 A 14/04/2003
EPG D JOAO B DA M ALBUQUERQUE,
SERRA

ADRIANO PAIVA ANGELO
2441861 - 6, PROFESSOR A - V-01
10 H, 10/02/2003 A 21/03/2003
EPG PROF PETRONILHA VIDIGAL,
CACHOEIRO DE ITAPEMIRIM

ADRITHEA DALCIN FABRIS
2422905 - 6, PROFESSOR A - IV-01
20 H, 06/02/2003 A 22/12/2003
EPG PROSPERIDADE, VARGEM ALTA

ADRITHEA DALCIN FABRIS
2422905 - 7, PROFESSOR A - IV-01
30 H, 10/03/2003 A 22/12/2003
EPG PROSPERIDADE, VARGEM ALTA

ALESSANDRA NACIF SOUSA
2438003 - 7, PROFESSOR A - I-01
21 H, 10/02/2003 A 20/03/2003
EPG SIZENANDO PECHINCHA, SERRA

ALEX MOFARDINI RAMOS
2424843 - 9, PROFESSOR A - II-01
12 H, 21/02/2003 A 23/06/2003
EPG ANA LOPES BALESTRERO,
CARIACICA

ALEXSANDRA GOMES DE OLIVEIRA
2464780 - 7, PROFESSOR A - I-01
41 H, 10/02/2003 A 10/07/2003
EPG MARACANA, CARIACICA

ALEXSANDRO FERNANDES FUZARI
2483130 - 6, PROFESSOR B - IV-01
10 H, 10/02/2003 A 22/12/2003
EPG HUNNEY EVEREST PIOVESAN,
CARIACICA

ALEXSANDRO FERNANDES FUZARI
2483130 - 5, PROFESSOR B - IV-01
35 H, 10/02/2003 A 17/07/2003
EPG HUNNEY EVEREST PIOVESAN,
CARIACICA

ALICE VIVIANE LELES
2453150 - 10, PROFESSOR B - IV-01
23 H, 06/02/2003 A 22/12/2003
EPG LYRA RIBEIRO SANTOS, GUARAPARI

ALICE VIVIANE LELES
2453150 - 11, PROFESSOR B - IV-01
07 H, 06/02/2003 A 07/03/2003
EPG ANGELICA PAIXAO, GUARAPARI

ALINE DE MENEZES BREGONCI
2439395 - 7, PROFESSOR A - II-01
26 H, 10/02/2003 A 22/03/2003
EPG SATURNINO RANGEL MAURO,
CARIACICA

ALINE DE MENEZES BREGONCI
2439395 - 8, PROFESSOR A - II-01
17 H, 06/02/2003 A 16/12/2003
EPG VENTINO COSTA BRANDAO,
CARIACICA

ANA CLAUDIA MONTEIRO DE OLIVEIRA
2429640 - 9, PROFESSOR A - II-01
17 H, 06/02/2003 A 19/05/2003
EPG ITAGIBA ESCOBAR, CARIACICA

ANA CLAUDIA VIANA
2462192 - 4, PROFESSOR A - I-01
19 H, 06/02/2003 A 22/12/2003
SRE PEDRA AZUL, DOMINGOS MARTINS

ANA CLEIDE VICENTE COSTA
2450194 - 8, PROFESSOR A - I-01
30 H, 10/02/2003 A 26/03/2003
EPG ANEDINA ALMEIDA SANTOS, SAO
MATEUS

ANA CRISTINA RIBEIRO MELLO
2444763 - 6, PROFESSOR A - I-01
25 H, 06/02/2003 A 22/12/2003
APAE, VITORIA

ANA CRISTINA TONASSI
2434911 - 5, PROFESSOR B - IV-01
12 H, 10/02/2003 A 31/03/2003
EPG MARCILIO DIAS, VILA VELHA

ANA DE CLARET LUCAS
2450909 - 5, PROFESSOR B - IV-01
07 H, 06/02/2003 A 18/07/2003
EPG CAMILA MOTTA, ALFREDO CHAVES

ANA MARGARETE BELMOCK BARROS
2444526 - 3, PROFESSOR A - I-01
19 H, 06/02/2003 A 22/12/2003
EPG IRMÃ TEREZINHA GODOY DE
ALMEIDA, ANCHIETA

ANA MARGARIDA COSTA MANSUR GOMES
FONSECA
2468468 - 6, PROFESSOR A - I-01
25 H, 06/02/2003 A 16/04/2003
EPG ANTONIO JACQUES SOARES,
ITAPEMIRIM

ANA MARIA MACHADO DE OLIVEIRA
2444402 - 7, PROFESSOR B - V-01
25 H, 06/02/2003 A 12/03/2003
EPG ZENOBIA LEO, GUARAPARI

ANA PAULA BILUCA DOS SANTOS
2437368 - 4, PROFESSOR A - I-01
19 H, 06/02/2003 A 28/02/2003
EPG CEL OLIMPIO CUNHA, CARIACICA

ANA PAULA DE LACERDA
2458250 - 4, PROFESSOR B - III-01
17 H, 10/02/2003 A 30/06/2003
ESG GODOFREDO SCHNEIDER, VILA
VELHA

ANA PAULA QUINTINO
2421542 - 5, PROFESSOR A - IV-01
19 H, 10/02/2003 A 22/12/2003
EPG CELITA BASTOS GARCIA, GUARAPARI

ANA RAQUEL DE SOUZA RODRIGUES
2442833 - 5, PROFESSOR B - IV-01
18 H, 10/02/2003 A 30/07/2003
EPG ROSA DA PENHA, CARIACICA

ANAIR PETERLE CHRISTO
2442027 - 6, PROFESSOR B - V-01
25 H, 06/02/2003 A 22/12/2003
EPG MARIA DE LOURDES S SILVA,
CARIACICA

ANDERSON BEJE SMIDERLE
2468018 - 7, PROFESSOR A - II-01
17 H, 10/02/2003 A 30/05/2003
EPG BENICIO GONCALVES, VILA VELHA

ANDERSON CYRILLO RODRIGUES
2461595 - 10, PROFESSOR B - IV-01
15 H, 10/02/2003 A 11/07/2003
EPG THEODOMIRO RIBEIRO COELHO,
CARIACICA

ANDERSON CYRILLO RODRIGUES
2461595 - 11, PROFESSOR B - IV-01
05 H, 06/02/2003 A 03/06/2003
EPG JESUS CRISTO REI, CARIACICA

ANDERSON KLEBER RIBEIRO
2448700 - 7, PROFESSOR A - II-01
25 H, 10/02/2003 A 14/07/2003
EPG ALZIRA RAMOS, CARIACICA

ANDREA BATISTA LYRIO
2442787 - 12, PROFESSOR B - IV-01
15 H, 10/02/2003 A 22/12/2003
EPG PROF CERQUEIRA LIMA, CARIACICA

ANDREA LUCIA MENEZES FERNANDES
2473330 - 10, PROFESSOR A - I-01
30 H, 06/02/2003 A 28/05/2003
EPG PROF JOAQUIM FONSECA,
CONCEICAO DA BARRA

ANDREIA DA FONSECA PENA
2456982 - 11, PROFESSOR A - II-01
15 H, 10/02/2003 A 18/07/2003
EPG ZENOBIA LEO, GUARAPARI

ANDREIA MEDEIROS
2449650 - 4, PROFESSOR A - II-01
13 H, 06/02/2003 A 22/12/2003
EPG SAO JOSE, DORES DO RIO PRETO

ANDREIA PARTELLI
2425874 - 11, PROFESSOR A - I-01
07 H, 06/02/2003 A 29/04/2003
EPG VERA CRUZ, SAO GABRIEL DA PALHA

ANDREIA PARTELLI
2425874 - 12, PROFESSOR A - I-01
05 H, 06/02/2003 A 22/12/2003
EPG CORREGO QUEIXADA, SAO GABRIEL
DA PALHA

ANDREIA RIBEIRO MACIEL
2467992 - 11, PROFESSOR A - I-01
38 H, 06/02/2003 A 30/06/2003
EPG SAO JOAO BATISTA, CARIACICA

ANDRESSA CASTELAN
2442043 - 7, PROFESSOR B - IV-01
20 H, 06/02/2003 A 29/04/2003
EPG SAO GABRIEL DA PALHA, SAO
GABRIEL DA PALHA

ANDRESSA CASTELAN
2442043 - 8, PROFESSOR A - IV-01
25 H, 06/02/2003 A 22/12/2003
APAE, SAO GABRIEL DA PALHA

ANGELA MARIA DOS SANTOS
2444933 - 8, PROFESSOR A - II-01
20 H, 10/02/2003 A 30/06/2003
EPG SAO JOAO BATISTA, CARIACICA

ANGELA MARIA VALTER SIQUEIRA
2453304 - 5, PROFESSOR A - II-01
25 H, 10/02/2003 A 16/12/2003
EPG VENTINO COSTA BRANDAO,
CARIACICA

ANITO TEIXEIRA ABREU
2448351 - 15, PROFESSOR B - V-01
10 H, 10/02/2003 A 22/12/2003
EPG MERCES GARCIA VIEIRA, SAO JOSE
DO CALCADO

ANTONIA OLIMPIO
2433117 - 4, PROFESSOR A - II-01

25 H , 06/02/2003 A 22/12/2003 APAE , GUARAPARI	CARIACICA	VITORIA	2449625 - 7 , PROFESSOR B - IV-01 11 H , 06/02/2003 A 22/12/2003 EPG CEL ANTONIO DUARTE , ICONHA
ANTONIO ADOLPHO DAVARIZ 2471809 - 6 , PROFESSOR B - IV-01 18 H , 06/02/2003 A 22/12/2003 EPG PAULO ROBERTO V GOMES , VITORIA	CARLA DE PAULA SANTOS 2460785 - 8 , PROFESSOR A - II-01 12 H , 10/02/2003 A 17/04/2003 ESG PADRE JOSE DE ANCHIETA , VIANA	CLAUDIA TELES ROCHA GOMES 2430371 - 10 , PROFESSOR A - I-01 15 H , 06/02/2003 A 22/12/2003 ESG MANOEL DUARTE DA CUNHA , PEDRO CANARIO	DEYLA ANHOLETI RANGEL 2449625 - 6 , PROFESSOR B - IV-01 30 H , 06/02/2003 A 22/12/2003 ESG PADRE ASSIS , ICONHA
ANTONIO ALVES DE DEUS 2424851 - 12 , PROFESSOR B - IV-01 43 H , 06/02/2003 A 22/12/2003 EPG PROF CERQUEIRA LIMA , CARIACICA	CARLA DIAS BRAGANCA RIGO 2425246 - 8 , PROFESSOR A - II-01 16 H , 10/02/2003 A 18/07/2003 EPG PEDRO HERKENHOFF , VILA VELHA	CLAUDIA TELES ROCHA GOMES 2430371 - 11 , PROFESSOR A - I-01 26 H , 06/02/2003 A 24/05/2003 ESG MANOEL DUARTE DA CUNHA , PEDRO CANARIO	DINALVA CORREA DA COSTA 2444143 - 4 , PROFESSOR A - II-01 22 H , 17/02/2003 A 22/12/2003 EPG MANOEL ROSINDO DA SILVA , GUARAPARI
ANTONIO AMBROSIO RIBEIRO NETO 2454530 - 5 , PROFESSOR B - IV-01 15 H , 06/02/2003 A 22/12/2003 EPG DALZIRA MERIGUETTI MERISIO , GUARAPARI	CARLOS ALFREDO MARTINS 2484471 - 5 , PROFESSOR B - IV-01 20 H , 10/02/2003 A 16/06/2003 EPG OFELIA ESCOBAR , VILA VELHA	CLAUDIA VILLAR CABRAL 2431033 - 9 , PROFESSOR B - IV-01 18 H , 10/02/2003 A 16/06/2003 EPG JACARAPE , SERRA	DINICARLA SECCHIN 2466236 - 11 , PROFESSOR B - IV-01 41 H , 06/02/2003 A 22/12/2003 EPG PROF ALDY S MERCON VARGAS , CONCEICAO DO CASTELO
ANTONIO CARLOS TELAU 2466414 - 7 , PROFESSOR A - II-01 12 H , 06/02/2003 A 23/05/2003 EPG SAO MATEUS , SAO MATEUS	CARLOS HENRIQUE BELTRAME DE OLIVEIRA 2424703 - 12 , PROFESSOR A - II-01 12 H , 06/02/2003 A 03/06/2003 EPG JESUS CRISTO REI , CARIACICA	CLAUDIA VILLAR CABRAL 2431033 - 10 , PROFESSOR B - IV-01 12 H , 04/02/2003 A 26/04/2003 EPG PROF MARIA OLINDA DE O MENEZES , SERRA	DIOGO GUIMARAES MACHADO 2473771 - 6 , PROFESSOR A - II-01 15 H , 06/02/2003 A 26/06/2003 EPG ROMULO CASTELO , SERRA
ARLANIA BISSOLI 2447622 - 2 , PROFESSOR B - V-01 08 H , 06/02/2003 A 22/12/2003 EPG DOMINGOS PERIM , VENDA NOVA DO IMIGRANTE	CARLOS HENRIQUE BELTRAME DE OLIVEIRA 2424703 - 11 , PROFESSOR A - II-01 21 H , 10/02/2003 A 19/06/2003 EPG ARY PARREIRAS , CARIACICA	CLAUDIANE BROMERSCHENKEL 2449323 - 9 , PROFESSOR B - IV-01 25 H , 03/02/2003 A 16/04/2003 EPG ALICE HOLZMEITER , SANTA LEOPOLDINA	DOMINGOS LUCIANO TEIXEIRA DOS REIS 2463288 - 7 , PROFESSOR A - I-01 25 H , 06/02/2003 A 22/12/2003 EPG JOB PIMENTEL , MANTENOPOLIS
ARTHUR DELL PROSCHOLDT 2459515 - 10 , PROFESSOR A - II-01 11 H , 14/02/2003 A 22/12/2003 EPG PROF CERQUEIRA LIMA , CARIACICA	CAROLINA RODRIGUES MOREIRA 2454220 - 7 , PROFESSOR A - II-01 11 H , 06/02/2003 A 22/12/2003 ESG MONS MIGUEL DE SANCTIS , GUACUI	CLAYTON GUSTAVO DEMONIER 2453312 - 16 , PROFESSOR A - II-01 10 H , 06/02/2003 A 30/07/2003 EPG D JOAO B DA M ALBUQUERQUE , SERRA	DOUGLAS DEVIS TEIXEIRA ROSA 2471771 - 10 , PROFESSOR B - IV-01 33 H , 10/02/2003 A 11/07/2003 COLEGIO ESTADUAL DO ESP SANTO , VITORIA
ARTUR EMILIO FROIS PEREIRA DE REZENDE 2453428 - 7 , PROFESSOR B - IV-01 11 H , 06/02/2003 A 11/07/2003 EPG JOVENTINA SIMOES , GUARAPARI	CECILIA POTON DALMAGRE 2433125 - 5 , PROFESSOR A - II-01 25 H , 06/02/2003 A 22/12/2003 APAE , GUARAPARI	CLEBER CARRARETO CALIMAN 2449277 - 5 , PROFESSOR A - II-01 11 H , 10/02/2003 A 15/05/2003 EPG SANTA TEREZINHA , SAO MATEUS	EDY GOMES DE SOUZA 2457784 - 10 , PROFESSOR B - IV-01 17 H , 10/02/2003 A 08/05/2003 EPG MARINA BARCELLOS SILVEIRA , VILA VELHA
BENHUR OSCAR CASTELO DE SOUZA 2465469 - 7 , PROFESSOR B - IV-01 31 H , 03/02/2003 A 26/04/2003 EPG PROF MARIA OLINDA DE O MENEZES , SERRA	CELIA NUNES PEREIRA BORGES 2450836 - 7 , PROFESSOR B - III-01 21 H , 10/02/2003 A 28/03/2003 EPG PEDRO PAULO GROBERIO , JAGUARE	CLEBER CARRARETO CALIMAN 2449277 - 6 , PROFESSOR A - II-01 11 H , 06/02/2003 A 05/05/2003 EPG AMERICO SILVARES , SAO MATEUS	EDILENE FARIAS PERGENTINO 2425114 - 4 , PROFESSOR B - IV-01 25 H , 10/02/2003 A 03/04/2003 EPG TIRADENTES , CARIACICA
BIANCA NASCIMENTO SILVA 2430410 - 6 , PROFESSOR B - IV-01 25 H , 10/02/2003 A 28/02/2003 EPG DR SILVA MELLO , GUARAPARI	CHRISTIANE TORLONI LOPES DA SILVA 2444062 - 6 , PROFESSOR A - II-01 06 H , 10/02/2003 A 27/05/2003 ESG IRMÃ DULCE LOPES PONTE , VIANA	CRISTIANA LOPES DE SOUZA 2453860 - 4 , PROFESSOR B - IV-01 08 H , 06/02/2003 A 22/12/2003 EPG SAO JOSE , DORES DO RIO PRETO	EDNA JUNIA OLIVEIRA DA SILVA 2436469 - 10 , PROFESSOR B - III-01 18 H , 10/02/2003 A 30/06/2003 ESG GODOFREDO SCHNEIDER , VILA VELHA
BRAZ VICECONTE DE ALMEIDA 2470942 - 2 , PROFESSOR B - IV-01 15 H , 06/02/2003 A 22/12/2003 EPG PROF CELIA TEIXEIRA DO CARMO , ALEGRE	CHRISTIANO PONTES OLAVIO 2437090 - 5 , PROFESSOR A - II-01 20 H , 10/02/2003 A 16/05/2003 EPG DR FRANCISCO FREITAS LIMA , VILA VELHA	CRISTIANE GOMES ALVES 2450003 - 4 , PROFESSOR A - I-01 19 H , 06/02/2003 A 12/05/2003 EPG PROF JOSE VEIGA DA SILVA , MARATAIZES	EDNEY DOS ANJOS SANTOS 2456036 - 7 , PROFESSOR A - II-01 22 H , 05/02/2003 A 11/06/2003 EPG PADRE GABRIEL ROGER MAIRE , CARIACICA
BRUNA CARMINATI COSTA 2431009 - 9 , PROFESSOR A - II-01 13 H , 06/02/2003 A 26/06/2003 EPG ROMULO CASTELO , SERRA	CHRISTIANO PONTES OLAVIO 2437090 - 6 , PROFESSOR A - II-01 05 H , 10/02/2003 A 22/12/2003 EPG DR FRANCISCO FREITAS LIMA , VILA VELHA	DANIEL NEVES VIEIRA 2439620 - 10 , PROFESSOR A - II-01 25 H , 06/02/2003 A 17/03/2003 EPG JOSE MARIA FERREIRA , CARIACICA	EDNEY DOS ANJOS SANTOS 2456036 - 8 , PROFESSOR A - II-01 12 H , 10/02/2003 A 30/07/2003 EPG ROSA DA PENHA , CARIACICA
BRUNA CARMINATI COSTA 2431009 - 10 , PROFESSOR A - II-01 07 H , 06/02/2003 A 07/06/2003 EPG ROMULO CASTELO , SERRA	CIBELE FRANCA PADRAO CARDOSO 2436930 - 8 , PROFESSOR B - IV-01 15 H , 10/02/2003 A 27/05/2003 INSTITUTO DE EDUCACAO PROF AGENOR RORIS , VILA VELHA	DANIEL NEVES VIEIRA 2439620 - 11 , PROFESSOR A - II-01 12 H , 18/03/2003 A 22/12/2003 EPG JOSE MARIA FERREIRA , CARIACICA	EDUARDO DA SILVA TRABACH 2439182 - 6 , PROFESSOR A - II-01 25 H , 10/02/2003 A 19/06/2003 EPG PROF MARIA PENEDO , CARIACICA
BRUNO CEZAR SILVA 2451670 - 5 , PROFESSOR A - II-01 20 H , 10/02/2003 A 29/07/2003 EPG LARANJEIRAS , SERRA	CICERO ALVES DE OLIVEIRA 2448068 - 4 , PROFESSOR B - IV-01 21 H , 06/02/2003 A 11/07/2003 EPG PROF AUGUSTO LUCIANO , CARIACICA	DANIELA GOMES FERREIRA 2475175 - 9 , PROFESSOR A - II-01 32 H , 06/02/2003 A 19/05/2003 EPG ITAGIBA ESCOBAR , CARIACICA	ELAINE DO NASCIMENTO SILVA 2451530 - 4 , PROFESSOR A - I-01 19 H , 10/02/2003 A 20/12/2003 SRE DE ITAPEMIRIM , ITAPEMIRIM
BRUNO HENRIQUE GUIMARAES 2437082 - 5 , PROFESSOR A - II-01 25 H , 10/02/2003 A 20/06/2003 EPG LUIZ MANOEL VELLOZO , VILA VELHA	CICERO AUGUSTO DA COSTA 2431343 - 9 , PROFESSOR B - IV-01 17 H , 06/02/2003 A 22/12/2003 EPG ANTONIO CARNEIRO RIBEIRO , GUACUI	DANIELY SANTOS DE SOUZA 2434504 - 6 , PROFESSOR A - IV-01 25 H , 06/02/2003 A 19/12/2003 SOCIEDADE PESTALOZZI , LINHARES	ELANIR DA PENHA TORREZANI SALES 2484200 - 6 , PROFESSOR B - V-01 25 H , 06/02/2003 A 30/07/2003 EPG D JOAO B DA M ALBUQUERQUE , SERRA
BRUNO MIRANDA MENEZES 2479273 - 5 , PROFESSOR B - IV-01 06 H , 10/02/2003 A 20/03/2003 EPG SIZENANDO PECHINCHA , SERRA	CIDINEIA MARINS MACEDO 2448467 - 8 , PROFESSOR A - I-01 22 H , 10/02/2003 A 20/03/2003 EPG JOSE CARLOS CASTRO , CONCEICAO DA BARRA	DAYSE LUCIDE VIDAL NASCIMENTO 2425084 - 8 , PROFESSOR A - II-01 15 H , 06/02/2003 A 13/05/2003 EPG ANGELICA PAIXAO , GUARAPARI	ELIANE MARIA SANTOS DA SILVA 2443708 - 8 , PROFESSOR A - I-01 25 H , 07/02/2003 A 22/12/2003 EP AMARELOS , GUARAPARI
CAMILA FREITAS DA SILVA 2421909 - 7 , PROFESSOR B - IV-01 26 H , 10/02/2003 A 22/12/2003 EPG MERCES GARCIA VIEIRA , SAO JOSE DO CALCADO	CINARA SANTOS SILVA 2466317 - 7 , PROFESSOR A - I-01 15 H , 06/02/2003 A 26/06/2003 EPG ROMULO CASTELO , SERRA	DAYSE MARY DE SOUZA 2425335 - 4 , PROFESSOR B - IV-01 25 H , 10/02/2003 A 23/12/2003 EPG ARQUIMINO MATTOS , MUNIZ FREIRE	ELICIO RANGEL DIAS FILHO 2463172 - 5 , PROFESSOR A - II-01 16 H , 10/02/2003 A 11/07/2003 EPG AFLORDIZIO CARVALHO SILVA , VITORIA
CAMILA FREITAS DA SILVA 2421909 - 8 , PROFESSOR B - IV-01 10 H , 06/02/2003 A 22/12/2003 EPG ERCILIO CORDEIRO , SAO JOSE DO CALCADO	CLAUDIA MARCIA CAMPOS SILVA 2484277 - 8 , PROFESSOR B - V-01 22 H , 10/02/2003 A 22/12/2003 EEEFM TERRA VERMELHA , VILA VELHA	DENISE MENEZES PEDRINI 2439069 - 5 , PROFESSOR A - III-01 12 H , 10/02/2003 A 11/07/2003 EPG PEDRO HERKENHOFF , VILA VELHA	ELIEL SUSUKI FERREIRA 2441721 - 7 , PROFESSOR A - II-01 07 H , 06/02/2003 A 29/04/2003 EPG SAO GABRIEL DA PALHA , SAO GABRIEL DA PALHA
CARLA DE PAULA SANTOS 2460785 - 7 , PROFESSOR A - II-01 25 H , 10/02/2003 A 28/02/2003 EPG MARIANO FIRME DE SOUZA ,	CLAUDIA PATRICIA PINHEIRO RUELA RIBEIRO 2443627 - 3 , PROFESSOR B - IV-01 22 H , 06/02/2003 A 11/07/2003 EPG AFLORDIZIO CARVALHO SILVA ,	DENISE MENEZES PEDRINI 2439069 - 6 , PROFESSOR B - III-01 06 H , 10/02/2003 A 18/07/2003 EPG PEDRO HERKENHOFF , VILA VELHA	ELISABETE SANTOS ALENCAR 2448726 - 9 , PROFESSOR B - V-01

18 H , 10/02/2003 A 19/06/2003
EPGS PROF MARIA PENEDO , CARIACICA

ELISANGELA BARCELLOS PATROCINIO
2442191 - 6 , PROFESSOR B - IV-01
12 H , 10/02/2003 A 17/07/2003
EPGS HUNNEY EVEREST PIOVESAN ,
CARIACICA

ELISANGELA DE JESUS SOUSA
2421780 - 9 , PROFESSOR A - II-01
22 H , 06/02/2003 A 17/07/2003
EPG FRATERNIDADE TABAJARA ,
CARIACICA

ELISANGELA GARCIA AGUINA
2447860 - 2 , PROFESSOR A - I-01
25 H , 06/02/2003 A 22/12/2003
EU VALAO DO BUGRE , BAIXO GUANDU

ELISE CARVALHO
2446979 - 11 , PROFESSOR B - V-01
25 H , 06/02/2003 A 23/05/2003
EPGS SAO MATEUS , SAO MATEUS

ELIZANDRA ARISTIMUNHO TORRES
2456575 - 5 , PROFESSOR A - II-01
11 H , 05/02/2003 A 15/07/2003
EPG MARIA ERICINA SANTOS , VITORIA

ELIZANETE CARDOSO DO AMARAL
2444089 - 6 , PROFESSOR A - II-01
22 H , 03/02/2003 A 14/03/2003
EPG GETULIO PIMENTEL LOUREIRO ,
SERRA

ELIZANGELA SIMAO ROCHA
2447649 - 11 , PROFESSOR A - I-01
25 H , 06/02/2003 A 22/12/2003
EU OROZIMBO RODRIGUES SIQUEIRA ,
VIANA

ELLISON CHRISTIAN FREIRE RAFAEL
2453908 - 6 , PROFESSOR B - IV-01
15 H , 20/02/2003 A 22/12/2003
EPGS AFLORDIZIO CARVALHO SILVA ,
VITORIA

ELSA MARIA FAE DE CASTRO
2446707 - 9 , PROFESSOR B - V-01
25 H , 06/02/2003 A 11/07/2003
EPGS AFLORDIZIO CARVALHO SILVA ,
VITORIA

ELTON DE OLIVEIRA BATISTA
2424975 - 8 , PROFESSOR B - IV-01
22 H , 10/02/2003 A 16/05/2003
EPGS DR FRANCISCO FREITAS LIMA , VILA
VELHA

ERANI NOGUEIRA
2469634 - 4 , PROFESSOR A - I-01
15 H , 10/02/2003 A 21/03/2003
EPGS PROF ANA PORTELA DE SA , VILA
PAVAO

ESTELA MARIA BORGES BEZERRA DO
NASCIMENTO
2479486 - 19 , PROFESSOR A - II-01
25 H , 05/02/2003 A 22/12/2003
EPG PADRE GABRIEL ROGER MAIRE ,
CARIACICA

ETYELLY PIRES NICOLI
2442981 - 6 , PROFESSOR B - IV-01
25 H , 10/02/2003 A 11/06/2003
EPG OLIVEIRA CASTRO , CARIACICA

ETYELLY PIRES NICOLI
2442981 - 7 , PROFESSOR B - IV-01
25 H , 06/02/2003 A 16/06/2003
EPG CEL OLIMPIO CUNHA , CARIACICA

EVA BARROS SILVA
2462788 - 9 , PROFESSOR A - IV-01
03 H , 10/02/2003 A 21/03/2003
EPGS PROF PETRONILHA VIDIGAL ,
CACHOEIRO DE ITAPEMIRIM

FABIA LACERDA DE BRITO
2465965 - 11 , PROFESSOR A - II-01
20 H , 10/02/2003 A 30/06/2003
EPG CAMPINHO , SERRA

FABIANA SEICK
2453495 - 7 , PROFESSOR A - II-01
13 H , 06/02/2003 A 22/12/2003
EPG PROF HERMANN BERGER , SANTA
MARIA DE JETIBA

FABIO BRITO SANTOS
2460254 - 5 , PROFESSOR A - II-01
02 H , 10/02/2003 A 29/05/2003
EPGS DE ECOPORANGA , ECOPORANGA

FABIO BRITO SANTOS
2460254 - 6 , PROFESSOR A - II-01
15 H , 10/02/2003 A 29/05/2003
EPGS DE ECOPORANGA , ECOPORANGA

FABIO GUIMARAES COELHO
2484447 - 4 , PROFESSOR A - II-01
35 H , 10/02/2003 A 11/07/2003
COLEGIO ESTADUAL DO ESP SANTO ,
VITORIA

FABIO LUIZ MACAO CAMPOS
2423057 - 3 , PROFESSOR A - II-01
10 H , 06/02/2003 A 22/12/2003
EPG STELLITA RAMOS , CARIACICA

FABIO LUIZ MACAO CAMPOS
2423057 - 4 , PROFESSOR A - II-01
21 H , 27/02/2003 A 28/07/2003
EPG PRESIDENTE COSTA E SILVA ,
CARIACICA

FABIO WILIAN ABDALA
2436299 - 7 , PROFESSOR B - IV-01
10 H , 10/02/2003 A 14/05/2003
EPG DES CANDIDO MARINHO , VILA
VELHA

FABIO WILIAN ABDALA
2436299 - 8 , PROFESSOR A - IV-01
10 H , 10/02/2003 A 14/05/2003
EPG DES CANDIDO MARINHO , VILA
VELHA

FABIOLA BOREL MARQUES
2458047 - 10 , PROFESSOR A - I-01
42 H , 06/02/2003 A 13/05/2003
EPGS PIO XII , SAO MATEUS

FABIOLA FERREIRA LOUZADA
2422450 - 3 , PROFESSOR B - IV-01
10 H , 10/02/2003 A 10/03/2003
EPG NEWTON BRAGA , CACHOEIRO DE
ITAPEMIRIM

FABRICIO DO NASCIMENTO
2424533 - 12 , PROFESSOR A - II-01
18 H , 10/02/2003 A 23/06/2003
EPGS ANA LOPES BALESTRERO ,
CARIACICA

FABRICIO DO NASCIMENTO
2424533 - 13 , PROFESSOR A - II-01
23 H , 06/02/2003 A 16/06/2003
EPG CEL OLIMPIO CUNHA , CARIACICA

FATIMA APARECIDA SANTOS FERRAZ
2449498 - 10 , PROFESSOR A - I-01
25 H , 10/02/2003 A 20/03/2003
EPGS JOSE CARLOS CASTRO ,
CONCEICAO DA BARRA

FELIPE NASCIMENTO BRUM
2467461 - 5 , PROFESSOR A - II-01
15 H , 03/02/2003 A 30/04/2003
EPG PROF ADELVANI AZEVEDO , SERRA

FELIPE NASCIMENTO BRUM
2467461 - 6 , PROFESSOR A - II-01
20 H , 10/02/2003 A 30/06/2003
EPG CAMPINHO , SERRA

FERNANDA APARECIDA DELLAPARTE
CASALI
2439999 - 11 , PROFESSOR A - I-01
05 H , 06/02/2003 A 22/12/2003
EPG ENGANO , ALFREDO CHAVES

FERNANDA ROCKERT RODRIGUES
2465159 - 10 , PROFESSOR B - III-01
05 H , 10/02/2003 A 14/05/2003
EPG DES CANDIDO MARINHO , VILA
VELHA

FERNANDA SILVESTRE JARDIM DE
OLIVEIRA
2470802 - 14 , PROFESSOR A - I-01
15 H , 06/02/2003 A 22/12/2003
EPGS PROF LUIZA BASTOS FARIA , PEDRO
CANARIO

FERNANDA SIMOR SOARES
2481600 - 7 , PROFESSOR A - II-01
13 H , 06/02/2003 A 08/04/2003
EPGS DR AFONSO SCHWAB , CARIACICA

FERNANDA SIMOR SOARES
2481600 - 8 , PROFESSOR A - II-01
12 H , 10/02/2003 A 16/06/2003
EPG CEL OLIMPIO CUNHA , CARIACICA

FERNANDO AMORIM OLIVEIRA
2440547 - 10 , PROFESSOR A - II-01
22 H , 06/02/2003 A 10/04/2003
EPG STELLITA RAMOS , CARIACICA

FERNANDO AMORIM OLIVEIRA
2440547 - 11 , PROFESSOR A - II-01
15 H , 10/02/2003 A 23/06/2003
EPGS ANA LOPES BALESTRERO ,
CARIACICA

FERNANDO FURTADO DE ARAUJO
2481243 - 4 , PROFESSOR B - III-01
18 H , 10/02/2003 A 26/07/2003
EPGS MARIA DE NOVAES PINHEIRO ,
VIANA

FERNANDO FURTADO DE ARAUJO
2481243 - 5 , PROFESSOR B - III-01
25 H , 06/02/2003 A 20/05/2003
ESG AUGUSTO RUSCHI , VIANA

FERNANDO GODOY BONIFACIO GOMES
2465744 - 10 , PROFESSOR A - II-01
25 H , 10/02/2003 A 04/04/2003
EPG TAQUARA I , SERRA

FERNANDO GODOY BONIFACIO GOMES
2465744 - 9 , PROFESSOR A - II-01
17 H , 06/02/2003 A 28/08/2003
EPGS ARISTOBULO BARBOSA LEAO ,
SERRA

FLAVIA CANDIDA DO NASCIMENTO
2436302 - 4 , PROFESSOR B - IV-01
25 H , 10/02/2003 A 24/03/2003
EPGS SATURNINO RANGEL MAURO ,
CARIACICA

FLAVIA CORREA BRINGEL
2465477 - 5 , PROFESSOR A - II-01
15 H , 06/02/2003 A 10/12/2003
EPG ARISTOBULO BARBOSA LEAO ,
SERRA

FLAVIA MARIA PORTO PEREIRA DA COSTA
2449331 - 5 , PROFESSOR A - II-01
20 H , 10/02/2003 A 09/07/2003
EPG ROSA MARIA REIS , CARIACICA

FLAVIANE LOPES FRANCISCO
2443082 - 11 , PROFESSOR B - V-01
18 H , 06/02/2003 A 13/05/2003
EPGS PIO XII , SAO MATEUS

FRANCIANI PASSAMANI
2446600 - 14 , PROFESSOR B - V-01
05 H , 06/02/2003 A 22/12/2003
EPGS PADRE ANTONIO VOLKERS ,
MARILANDIA

FRANCIELI APARECIDA MARINATO
2471680 - 4 , PROFESSOR A - II-01
25 H , 10/02/2003 A 17/04/2003
ESG PADRE JOSE DE ANCHIETA , VIANA

FRANCISCO CORREA GRAMMA NETO
2466406 - 9 , PROFESSOR B - IV-01
22 H , 10/02/2003 A 16/05/2003
CENTRO INTER ATILA A MIRANDA ,
CACHOEIRO DE ITAPEMIRIM

FRANCISCO LEONARDO CARDOSO
2443600 - 5 , PROFESSOR A - II-01
25 H , 06/02/2003 A 03/06/2003
EPGS JESUS CRISTO REI , CARIACICA

GENESIO BENINCA JUNIOR
2474948 - 9 , PROFESSOR A - II-01
02 H , 06/02/2003 A 29/04/2003
EPGS SAO GABRIEL DA PALHA , SAO
GABRIEL DA PALHA

GENILDA DOS SANTOS SILVA MARVILA
2436051 - 4 , PROFESSOR A - I-01
19 H , 10/02/2003 A 20/12/2003
SRE DE ITAPEMIRIM , ITAPEMIRIM

GEORGIA SIMPLICIO SOARES
2477246 - 3 , PROFESSOR B - IV-01
18 H , 06/02/2003 A 29/12/2003
ESG ELZA LEMOS ANDREATTA , VITORIA

GEORGIA SIMPLICIO SOARES
2477246 - 4 , PROFESSOR B - IV-01

03 H , 06/02/2003 A 17/07/2003
ESG ELZA LEMOS ANDREATTA , VITORIA

GEOVANA DE FATIMA ENDRINGER XAVIER
2450364 - 5 , PROFESSOR A - I-01
25 H , 10/02/2003 A 09/07/2003
EPG ROSA MARIA REIS , CARIACICA

GERUSA JACOB
2430312 - 7 , PROFESSOR A - IV-01
37 H , 03/02/2003 A 22/12/2003
EEEF PAUTILA R XAVIER , CARIACICA

GERUSA ROCON DE SOUZA
2440709 - 10 , PROFESSOR A - II-01
22 H , 10/02/2003 A 13/05/2003
EPGS ARY PARREIRAS , CARIACICA

GILMAR MIRANDA
2423758 - 9 , PROFESSOR A - I-01
15 H , 10/02/2003 A 11/07/2003
EPGS THEODOMIRO RIBEIRO COELHO ,
CARIACICA

GINA GALERI
2452030 - 6 , PROFESSOR B - IV-01
25 H , 10/02/2003 A 29/07/2003
EPG LARANJEIRAS , SERRA

GIOVANA CANICALI BRAGA
2475693 - 4 , PROFESSOR A - IV-01
25 H , 06/02/2003 A 22/12/2003
APAE , VITORIA

GISLENE CRISTINA DA SILVA
2453142 - 6 , PROFESSOR A - II-01
27 H , 06/02/2003 A 21/12/2003
EPG PALMERINDO VIEIRA CAMPOS ,
MANTENOPOLIS

GLAUCIA PEREIRA DOS SANTOS
2447274 - 3 , PROFESSOR A - II-01
22 H , 06/02/2003 A 22/12/2003
EPG PROF HERMANN BERGER , SANTA
MARIA DE JETIBA

GLAUCIA PEREIRA
2423090 - 10 , PROFESSOR B - IV-01
11 H , 10/02/2003 A 17/07/2003
EPG HILDEBRANDO LUCAS , VITORIA

GLORIA DE JESUS RIBEIRO DA CRUZ
2452405 - 9 , PROFESSOR B - V-01
25 H , 06/02/2003 A 12/05/2003
EPG PROF JOSE VEIGA DA SILVA ,
MARATAIZES

HERCULES ALVES DE SOUZA
2430240 - 7 , PROFESSOR B - IV-01
40 H , 10/02/2003 A 20/06/2003
EPG ILHA DA JUSSARA , VILA VELHA

HERVELTON LINO ZAMPERINI
2473089 - 9 , PROFESSOR B - V-01
12 H , 10/02/2003 A 21/03/2003
EPGS PROF PETRONILHA VIDIGAL ,
CACHOEIRO DE ITAPEMIRIM

HOSANIA ALVES DE OLIVEIRA
2469448 - 6 , PROFESSOR A - II-01
22 H , 06/02/2003 A 22/12/2003
EPGS JOB PIMENTEL , MANTENOPOLIS

HOSANIA ALVES DE OLIVEIRA
2469448 - 7 , PROFESSOR A - II-01
05 H , 06/02/2003 A 22/12/2003
EPG VICENTE AMARO DA SILVA ,
MANTENOPOLIS

HUDSON ANTUNES LIMA
2448912 - 6 , PROFESSOR A - II-01
12 H , 06/02/2003 A 08/04/2003
EPGS DR AFONSO SCHWAB , CARIACICA

HUDSON ANTUNES LIMA
2448912 - 7 , PROFESSOR A - II-01
05 H , 05/02/2003 A 15/07/2003
EPG MARIA ERICINA SANTOS , VITORIA

HUEMERSON COMERIO
2472791 - 12 , PROFESSOR B - V-01
15 H , 06/02/2003 A 22/12/2003
EPGS PADRE ANTONIO VOLKERS ,
MARILANDIA

ILVANI SILVA LIMA
2462630 - 9 , PROFESSOR B - V-01
23 H , 10/02/2003 A 19/06/2003
EPGS PROF MARIA PENEDO , CARIACICA

LZELENE DA PENHA RONCONI
2456958 - 11, PROFESSOR A - II-01
25 H, 10/02/2003 A 04/07/2003
EEEFM TERRA VERMELHA, VILA VELHA

INGRID CARLA OLIVEIRA ROCHA
2449820 - 8, PROFESSOR A - II-01
25 H, 10/02/2003 A 17/04/2003
ESG PADRE JOSE DE ANCHIETA, VIANA

INGRID NUNES BARBOSA
2466392 - 4, PROFESSOR B - IV-01
13 H, 03/02/2003 A 11/03/2003
EPG FRANCISCO ALVES MENDES, SERRA

IRAILDES RODRIGUES UCHOA
2469030 - 7, PROFESSOR A - II-01
17 H, 07/02/2003 A 30/06/2003
EPG MESTRE ALVARO, SERRA

IVAN ALMEIDA ROZARIO JUNIOR
2434733 - 9, PROFESSOR A - II-01
12 H, 06/02/2003 A 11/07/2003
EPG IRMA MARIA HORTA, VITORIA

IVANA GIL DE MOURA ARAUJO
2448823 - 3, PROFESSOR B - IV-01
15 H, 10/02/2003 A 17/07/2003
EPG HILDEBRANDO LUCAS, VITORIA

IZABEL CRISTINA DA COSTA ALEIXO
2440652 - 4, PROFESSOR A - II-01
17 H, 06/02/2003 A 20/05/2003
ESG AUGUSTO RUSCHI, VIANA

IZABEL CRISTINA TOSTA BATISTA
2462524 - 11, PROFESSOR A - II-01
25 H, 05/02/2003 A 12/12/2003
APAE, AFONSO CLAUDIO

IZABEL PARMAGNANI
2423910 - 7, PROFESSOR B - IV-01
15 H, 06/02/2003 A 22/12/2003
EPG ANA ARAUJO, ALFREDO CHAVES

IZABEL PARMAGNANI
2423910 - 8, PROFESSOR B - IV-01
25 H, 06/02/2003 A 22/12/2003
EPG CAMILA MOTTA, ALFREDO CHAVES

JACKELINE DA SILVA BARBOSA
2456842 - 8, PROFESSOR A - II-01
07 H, 06/02/2003 A 16/04/2003
EPG ZULEIMA FORTES FARIA, GUARAPARI

JACKELINE DA SILVA BARBOSA
2456842 - 9, PROFESSOR A - II-01
26 H, 10/02/2003 A 28/02/2003
EPG DR SILVA MELLO, GUARAPARI

JACKELINE NERY DIAS RODOLFO DE MOURA
2440121 - 2, PROFESSOR A - II-01
21 H, 06/02/2003 A 22/12/2003
EPG JUVENAL NOLASCO, DIVINO DE SAO LOURENCO

JACQUELINE OSORIO MOTA DO PRADO
2457539 - 6, PROFESSOR B - IV-01
15 H, 06/02/2003 A 22/12/2003
EPG SAO VICENTE, CACHOEIRO DE ITAPEMIRIM

JAILZA VIEIRA
2449706 - 7, PROFESSOR B - V-01
12 H, 06/02/2003 A 29/04/2003
EPG IRMÃ ADELAIDE BERTOCCHI, SAO GABRIEL DA PALHA

JANISSE SOARES SANTOS
2475901 - 4, PROFESSOR A - II-01
15 H, 06/02/2003 A 31/03/2003
EPG BELMIRO TEIXEIRA PIMENTA, SERRA

JANYLZA MOISES FERNANDES
2467240 - 6, PROFESSOR B - V-01
05 H, 10/02/2003 A 20/06/2003
EPG LUIZ MANOEL VELLOZO, VILA VELHA

JANYLZA MOISES FERNANDES
2467240 - 7, PROFESSOR B - V-01
05 H, 10/02/2003 A 22/12/2003
EPG LUIZ MANOEL VELLOZO, VILA VELHA

JAQUELINE GALIMBERTI
2481146 - 4, PROFESSOR A - V-01
25 H, 06/02/2003 A 23/12/2003

EPG VIRGINIO PEREIRA, SERRA

JEAN CARLOS PEREIRA
2458560 - 7, PROFESSOR A - II-01
25 H, 10/02/2003 A 19/06/2003
EPG PROF MARIA PENEDO, CARIACICA

JEAN MARCELO CYPRESTE PICOLI
2421690 - 8, PROFESSOR A - II-01
25 H, 10/02/2003 A 07/07/2003
EPG EULALIA MOREIRA, CARIACICA

JESSE FERREIRA DOS SANTOS
2447541 - 5, PROFESSOR A - II-01
17 H, 06/02/2003 A 24/05/2003
ESG MANOEL DUARTE DA CUNHA, PEDRO CANARIO

JESSE FERREIRA DOS SANTOS
2447541 - 6, PROFESSOR A - II-01
25 H, 06/02/2003 A 22/12/2003
ESG MANOEL DUARTE DA CUNHA, PEDRO CANARIO

JOACY JOSE MARCHIORI
2484315 - 4, PROFESSOR A - II-01
07 H, 06/02/2003 A 04/06/2003
ESG EMIR DE MACEDO GOMES, LINHARES

JOAO BATISTA GUIMARAES NETO
2439611 - 6, PROFESSOR A - I-01
40 H, 10/02/2003 A 01/04/2003
EPG PROF ANA PORTELA DE SA, VILA PAVAO

JOAO MANOEL DE ALMEIDA
2447967 - 6, PROFESSOR B - III-01
20 H, 10/02/2003 A 30/06/2003
EPG JOAO XXIII, BARRA DE SAO FRANCISCO

JOAO MARCOS GREGORIO DIAS
2452235 - 9, PROFESSOR A - II-01
10 H, 10/02/2003 A 30/07/2003
EPG PROF HILDA MIRANDA NASCIMENTO, SERRA

JOCILEIA MARINHO MENECHINI
2433648 - 4, PROFESSOR A - I-01
19 H, 06/02/2003 A 23/12/2003
EU BELA AURORA, MIMOSO DO SUL

JOCIMAR SOUZA DO CARMO
2440601 - 2, PROFESSOR A - II-01
14 H, 06/02/2003 A 22/12/2003
EPG PEDRO A GALVEAS, DORES DO RIO PRETO

JOEL DA SILVA
2468204 - 7, PROFESSOR A - II-01
25 H, 06/02/2003 A 22/12/2003
EPG LIONS CLUB DE COLATINA, COLATINA

JORGINA JULIANA GRADISSE FREITAS
2480280 - 2, PROFESSOR B - III-01
07 H, 10/02/2003 A 22/12/2003
EPG PROF GERALDO COSTA ALVES, VILA VELHA

JOSE AUGUSTO FARIA CARRILHO SOARES
2423847 - 6, PROFESSOR B - V-01
18 H, 06/02/2003 A 22/12/2003
EEM NOVA ALMEIDA, SERRA

JOSE FABIO BRAUN
2469804 - 6, PROFESSOR A - II-01
10 H, 06/02/2003 A 25/03/2003
EPG REGINA BOLSSANELLO FORNAZIER, SOORETAMA

JOSE LINA GONCALVES
2471701 - 7, PROFESSOR A - II-01
15 H, 06/02/2003 A 28/08/2003
EPG ARISTOBULO BARBOSA LEO, SERRA

JOSE MARCOS SOARES
2454386 - 7, PROFESSOR A - II-01
07 H, 06/02/2003 A 30/05/2003
EPG JOSE FRANCISCO DA FONSECA, BARRA DE SAO FRANCISCO

JOSE RICARDO ROSSI MOURA
2448076 - 8, PROFESSOR B - IV-01
32 H, 10/02/2003 A 17/04/2003
EPG PRESIDENTE GETULIO VARGAS, CACHOEIRO DE ITAPEMIRIM
JOSE VICENTE

2483645 - 6, PROFESSOR A - III-01
25 H, 10/02/2003 A 09/04/2003
EPG DR SILVA MELLO, GUARAPARI

JUCELENA CORREA PENA
2433486 - 2, PROFESSOR A - I-01
11 H, 06/02/2003 A 21/12/2003
EPG PALMERINDO VIEIRA CAMPOS, MANTENOPOLIS

JULIANA FONTAN DE OLIVEIRA CARVALHO
2451263 - 3, PROFESSOR B - IV-01
25 H, 03/02/2003 A 28/02/2003
EPG DAVID GOMES, IBATIBA

JULIANA ZANETTI DOS REIS
2462567 - 10, PROFESSOR B - III-01
10 H, 06/02/2003 A 29/04/2003
EPG IRMÃ ADELAIDE BERTOCCHI, SAO GABRIEL DA PALHA

JUSCELINO ANDRE DE OLIVEIRA
2458870 - 9, PROFESSOR A - II-01
06 H, 06/02/2003 A 28/02/2003
EPG CEL OLIMPIO CUNHA, CARIACICA

JUSCELINO ANDRE DE OLIVEIRA
2458870 - 10, PROFESSOR A - I-01
10 H, 06/02/2003 A 23/06/2003
EPG PROF AUGUSTO LUCIANO, CARIACICA

KARINA MENDES CRISOSTOMO
2441012 - 10, PROFESSOR A - II-01
25 H, 06/02/2003 A 22/12/2003
EPG PROF LUIZA BASTOS FARIA, PEDRO CANARIO

KAROLINE APARECIDA DA SILVA CAMPOS
2476932 - 5, PROFESSOR B - IV-01
05 H, 06/02/2003 A 22/12/2003
EPG ERCILIO CORDEIRO, SAO JOSE DO CALCADO

KATIA ALVES GOMES
2441764 - 3, PROFESSOR A - II-01
18 H, 06/02/2003 A 22/12/2003
EPG PEDRO CANARIO RIBEIRO, PEDRO CANARIO

KATIA BRAGANCA SUELA DA ROCHA
2468263 - 9, PROFESSOR B - V-01
05 H, 10/02/2003 A 22/12/2003
EEEFM TERRA VERMELHA, VILA VELHA

KATIA BRAGANCA SUELA DA ROCHA
2468263 - 10, PROFESSOR B - V-01
25 H, 10/02/2003 A 09/07/2003
EEEFM TERRA VERMELHA, VILA VELHA

KATIA CILENE OLIVEIRA XAVIER
2463717 - 7, PROFESSOR B - III-01
25 H, 06/02/2003 A 22/02/2003
ESG ANILIA KANAACK BUSS, VIANA

KATIA CILENE OLIVEIRA XAVIER
2463717 - 6, PROFESSOR B - III-01
23 H, 10/02/2003 A 14/03/2003
EPG PEDRO HERKENHOFF, VILA VELHA

KATIA MOREIRA BAHIANSE
2484331 - 4, PROFESSOR B - IV-01
25 H, 06/02/2003 A 22/12/2003
EPG PRESIDENTE KENNEDY, PRESIDENTE KENNEDY

KATIA MOREIRA BAHIANSE
2484331 - 5, PROFESSOR B - IV-01
22 H, 06/02/2003 A 22/12/2003
EPG PRESIDENTE KENNEDY, PRESIDENTE KENNEDY

KATIANA LOPES DE ANDRADE
2446928 - 12, PROFESSOR A - II-01
25 H, 10/02/2003 A 28/04/2003
EPG JOAO BASTOS B VIEIRA, CONCEICAO DA BARRA

KELEN LEAL TEIXEIRA
2457466 - 14, PROFESSOR A - II-01
25 H, 06/02/2003 A 15/05/2003
EPG ZAIRA M DE ANDRADE, CARIACICA

KELEN LEAL TEIXEIRA
2457466 - 15, PROFESSOR A - II-01
25 H, 06/02/2003 A 15/05/2003
EPG ZAIRA M DE ANDRADE, CARIACICA

KELLI CRISTINA GRASSI PARTELLI
2465760 - 7, PROFESSOR B - IV-01

20 H, 06/02/2003 A 18/07/2003
EPG DALZIRA MERIGUETTI MERISIO, GUARAPARI

KELLI CRISTINA GRASSI PARTELLI
2465760 - 8, PROFESSOR B - IV-01
25 H, 06/02/2003 A 22/12/2003
EPG DALZIRA MERIGUETTI MERISIO, GUARAPARI

KELLY ARAUJO FERREIRA
2448769 - 13, PROFESSOR A - II-01
30 H, 06/02/2003 A 09/04/2003
EPG CLOVIS BORGES MIGUEL, SERRA

KELLY MARIA LOUREIRO GODINHO
2442428 - 6, PROFESSOR B - IV-01
10 H, 13/02/2003 A 10/07/2003
EPG ALZIRA RAMOS, CARIACICA

KEZIA DE ALMEIDA COSTA MARVILA
2449463 - 5, PROFESSOR A - I-01
19 H, 10/02/2003 A 20/12/2003
EP TIMBO, MARATAIZES

KLEBER ROLDI
2462940 - 6, PROFESSOR A - II-01
23 H, 10/02/2003 A 25/07/2003
EPG ASSISOLINA ASSIS ANDRADE, VILA VELHA

KLECIA RIZZOLI ROSSONI
2451034 - 9, PROFESSOR B - IV-01
25 H, 06/02/2003 A 22/12/2003
CENT DE EST SUP PEDRO A VITALI, COLATINA

KLECIA RIZZOLI ROSSONI
2451034 - 10, PROFESSOR B - IV-01
17 H, 06/02/2003 A 22/12/2003
EPG LIONS CLUB DE COLATINA, COLATINA

LAUDEMIR LIMA DE SOUSA
2456362 - 7, PROFESSOR B - V-01
17 H, 06/02/2003 A 23/04/2003
EPG JOANA MARIA DA SILVA, CARIACICA

LEANDRA AMORIM DE OLIVEIRA
2440881 - 10, PROFESSOR B - IV-01
10 H, 06/02/2003 A 28/08/2003
EPG ARISTOBULO BARBOSA LEO, SERRA

LEANDRO RIBEIRO DA CONCEICAO
2457318 - 9, PROFESSOR A - II-01
25 H, 06/02/2003 A 26/06/2003
EPG ROMULO CASTELO, SERRA

LEONARDO MARCHESI DA SILVA
2442434 - 10, PROFESSOR B - III-01
25 H, 10/02/2003 A 13/05/2003
EPG ARY PARREIRAS, CARIACICA

LEONARDO MARCHESI DA SILVA
2442434 - 11, PROFESSOR B - III-01
25 H, 10/02/2003 A 13/05/2003
EPG ARY PARREIRAS, CARIACICA

LEONARDO RUBIM FRANCO
2456346 - 10, PROFESSOR B - IV-01
22 H, 06/02/2003 A 22/12/2003
EPG DEOCLECIANO DE OLIVEIRA, GUACUI

LEONICA MIRANDA MORI
2444658 - 5, PROFESSOR B - III-01
25 H, 06/02/2003 A 17/04/2003
EPG PROF JOAO LOYOLA, SERRA

LESINETE DAS CHAGAS FIGUEIREDO
2449510 - 6, PROFESSOR B - IV-01
38 H, 03/02/2003 A 28/02/2003
EPG PROF MARIA TRINDADE OLIVEIRA, IBATIBA

LETICIA DE NARDI BERNABE
2472333 - 6, PROFESSOR A - II-01
25 H, 12/02/2003 A 22/12/2003
EPG MARIA DE LOURDES S SILVA, CARIACICA

LETICIA LOBATO PEREIRA GOES
2475570 - 6, PROFESSOR B - III-01
28 H, 11/02/2003 A 16/06/2003
EPG CEL OLIMPIO CUNHA, CARIACICA

LETICIA LOBATO PEREIRA GOES
2475570 - 7, PROFESSOR B - III-01
10 H, 06/02/2003 A 18/07/2003

EPSP JOAO CRISOSTOMO BELEZA , CARIACICA	2465930 - 5 , PROFESSOR A - I-01 10 H , 06/02/2003 A 24/05/2003 ESG MANOEL DUARTE DA CUNHA , PEDRO CANARIO	CARIACICA	2482410 - 7 , PROFESSOR A - II-01 18 H , 06/02/2003 A 22/12/2003 EPSP RIO CLARO , GUARAPARI
LILIAN DO CARMO SIQUEIRA 2440580 - 5 , PROFESSOR A - II-01 22 H , 06/02/2003 A 19/05/2003 EPSP ITAGIBA ESCOBAR , CARIACICA	LUCIENE FAVERO 2457202 - 5 , PROFESSOR A - I-01 23 H , 10/02/2003 A 01/04/2003 EPSP PROF ANA PORTELA DE SA , VILA PAVAO	MARCELO XAVIER LETHIERI 2442426 - 13 , PROFESSOR A - II-01 18 H , 06/02/2003 A 22/12/2003 EPG JOSE MARIA FERREIRA , CARIACICA	MARIA DA PENHA ALVES 2465736 - 7 , PROFESSOR A - II-01 25 H , 10/02/2003 A 06/06/2003 EPSP PROF HILDA MIRANDA NASCIMENTO , SERRA
LILIAN DOS SANTOS VALLADARES 2439018 - 9 , PROFESSOR B - V-01 25 H , 06/02/2003 A 22/12/2003 EPSP DR AFONSO SCHWAB , CARIACICA	LUIS CLAUDIO SOUZA DA VITORIA 2425092 - 9 , PROFESSOR A - II-01 18 H , 06/02/2003 A 10/06/2003 EEEF INTERLAGOS II , LINHARES	MARCIA CRISTINA LOPES FARIAS E RODRIGUES 2455722 - 7 , PROFESSOR A - II-01 12 H , 06/02/2003 A 22/12/2003 EPSP JOB PIMENTEL , MANTENOPOLIS	MARIA DA PENHA ALVES 2465736 - 8 , PROFESSOR A - II-01 18 H , 06/02/2003 A 19/12/2003 EPSP ROMULO CASTELO , SERRA
LILIAN SOLANGE VASCONCELOS 2483106 - 6 , PROFESSOR A - II-01 25 H , 06/02/2003 A 03/06/2003 EPSP JESUS CRISTO REI , CARIACICA	LUIZ AUGUSTO BRUNELLI 2443252 - 4 , PROFESSOR A - I-01 40 H , 03/02/2003 A 22/12/2003 EPG TRES DE MAIO , PEDRO CANARIO	MARCIA GALVAO PORTO 2444836 - 4 , PROFESSOR A - I-01 25 H , 06/02/2003 A 22/12/2003 APAE , GUARAPARI	MARIA DA PENHA MARONE DOS SANTOS LONGLUI 2440571 - 5 , PROFESSOR B - V-01 05 H , 06/02/2003 A 22/12/2003 EPG CEL ANTONIO DUARTE , ICONHA
LILIANI SIMOES NUNES 2436850 - 6 , PROFESSOR B - V-01 25 H , 06/02/2003 A 22/12/2003 EPG IRMÃ TEREZINHA GODOY DE ALMEIDA , ANCHIETA	LUIZ CARLOS SARDINHA 2441543 - 4 , PROFESSOR B - IV-01 37 H , 10/02/2003 A 12/12/2003 EPG ORESTES SOUTO NOVAES , VIANA	MARCIA GOMES PORTO 2437724 - 14 , PROFESSOR B - IV-01 25 H , 06/02/2003 A 03/05/2003 EPSP DOMINGOS JOSE MARTINS , MARATAIZES	MARIA DA PENHA MARONE DOS SANTOS LONGLUI 2440571 - 4 , PROFESSOR B - V-01 40 H , 06/02/2003 A 22/12/2003 ESG PADRE ASSIS , ICONHA
LINDAMARA PIRES BATISTA ANDRADE 2453134 - 4 , PROFESSOR B - V-01 22 H , 10/02/2003 A 19/06/2003 EPSP PROF MARIA PENEDO , CARIACICA	LUIZ CESAR CARVALHO DOELINGER 2469596 - 8 , PROFESSOR B - IV-01 26 H , 10/02/2003 A 13/06/2003 EPSP PADRE HUMBERTO PIACENTE , VILA VELHA	MARCIA REGINA VELOZO 2451417 - 11 , PROFESSOR A - II-01 18 H , 10/02/2003 A 19/06/2003 EPSP PROF MARIA PENEDO , CARIACICA	MARIA DOMINGAS GOMES PEREIRA 2451425 - 4 , PROFESSOR A - I-01 25 H , 06/02/2003 A 22/12/2003 SOCIEDADE PESTALOZZI , CONCEICAO DA BARRA
LINDERCLEI TEIXEIRA DA SILVA 2422670 - 9 , PROFESSOR B - IV-01 12 H , 10/02/2003 A 20/06/2003 EPSP LUIZ MANOEL VELLOZO , VILA VELHA	LUIZ FELIPE VICENTINI SANTOS 2450577 - 11 , PROFESSOR A - II-01 32 H , 10/02/2003 A 09/05/2003 EPSP FLORENTINO AVIDOS , VILA VELHA	MARCIO ALVES MACIEL 2482711 - 3 , PROFESSOR B - III-01 10 H , 06/02/2003 A 22/12/2003 EPG PAULO ROBERTO V GOMES , VITORIA	MARIA ERONETE RODRIGUES ARAUJO 2452561 - 8 , PROFESSOR A - II-01 15 H , 10/02/2003 A 22/07/2003 EPG DOMINGOS JOSE MARTINS , VILA VELHA
LINIARA PATRICIA LAGE DE CARVALHO 2452170 - 10 , PROFESSOR A - II-01 05 H , 10/02/2003 A 06/06/2003 EPSP PROF HILDA MIRANDA NASCIMENTO , SERRA	LUIZ GUSTAVO DE ALMEIDA 2436531 - 8 , PROFESSOR B - IV-01 25 H , 10/02/2003 A 09/05/2003 EPSP FLORENTINO AVIDOS , VILA VELHA	MARCIO GONCALVES DOS SANTOS 2462818 - 6 , PROFESSOR A - II-01 25 H , 10/02/2003 A 16/06/2003 EPG CEL OLIMPIO CUNHA , CARIACICA	MARIA ILDA DOS SANTOS MARINS 2436019 - 10 , PROFESSOR B - IV-01 17 H , 06/02/2003 A 19/05/2003 EPG ANTONIO ENGRACIO SILVA , SERRA
LUCAS ARCANJO CASSINI 2443198 - 6 , PROFESSOR B - V-01 08 H , 06/02/2003 A 09/04/2003 EPSP CLOVIS BORGES MIGUEL , SERRA	LUIZETE APOLONIA DA COSTA MARCHIORI 2439271 - 7 , PROFESSOR B - V-01 15 H , 06/02/2003 A 22/12/2003 EPG CEL ANTONIO DUARTE , ICONHA	MARCONI FRANK BARROS 2451603 - 11 , PROFESSOR A - I-01 20 H , 10/02/2003 A 22/12/2003 EPG REIS MAGOS , CARIACICA	MARIA LUCIA DE OLIVEIRA BORGES LOPES 2462966 - 5 , PROFESSOR B - IV-01 25 H , 06/02/2003 A 19/12/2003 EPSP ROMULO CASTELO , SERRA
LUCIA FERNANDA SANTOS LEHUBACH 2441020 - 6 , PROFESSOR A - II-01 13 H , 06/02/2003 A 17/07/2003 ESG ELZA LEMOS ANDREATTA , VITORIA	LUIZETE APOLONIA DA COSTA MARCHIORI 2439271 - 8 , PROFESSOR B - V-01 02 H , 25/02/2003 A 14/07/2003 EPG CEL ANTONIO DUARTE , ICONHA	MARCONIS MAURO BRIDI 2442388 - 7 , PROFESSOR A - II-01 08 H , 10/03/2003 A 11/07/2003 EPG MARTIM LUTERO , CARIACICA	MARIA LUCIA MACIEL DE CARVALHO 2428890 - 11 , PROFESSOR B - IV-01 15 H , 10/02/2003 A 10/07/2003 EPG MARACANA , CARIACICA
LUCIANA AZEVEDO FELTMANN SILVA 2472627 - 7 , PROFESSOR A - IV-01 25 H , 06/02/2003 A 22/12/2003 APAE , VITORIA	LUZIMAR LORENCINI 2466961 - 13 , PROFESSOR B - IV-01 18 H , 06/02/2003 A 22/12/2003 EPG CEL ANTONIO DUARTE , ICONHA	MARCOS ANTONIO RUELA 2475588 - 9 , PROFESSOR A - II-01 22 H , 10/02/2003 A 19/06/2003 EPSP PROF MARIA PENEDO , CARIACICA	MARIA LUCIA DE OLIVEIRA BORGES LOPES 2462966 - 5 , PROFESSOR B - IV-01 25 H , 06/02/2003 A 19/12/2003 EPSP ROMULO CASTELO , SERRA
LUCIANA CHAGAS 2446863 - 3 , PROFESSOR A - II-01 11 H , 10/02/2003 A 30/04/2003 EPG MARTIM LUTERO , CARIACICA	LUZIMAR LORENCINI 2466961 - 12 , PROFESSOR B - IV-01 18 H , 06/02/2003 A 17/07/2003 EPG CEL ANTONIO DUARTE , ICONHA	MARCOS ANTONIO RUELA 2475588 - 10 , PROFESSOR A - II-01 22 H , 10/02/2003 A 03/07/2003 EPSP ORMANDA GONÇALVES , VILA VELHA	MARIA LUCIA MACIEL DE CARVALHO 2428890 - 11 , PROFESSOR B - IV-01 15 H , 10/02/2003 A 10/07/2003 EPG MARACANA , CARIACICA
LUCIANA CORREA DE LIMA 2425904 - 10 , PROFESSOR B - IV-01 25 H , 07/02/2003 A 24/04/2003 EPG PRESIDENTE CASTELO BRANCO , CARIACICA	MAFALDA LUCIA ZANON 2444518 - 3 , PROFESSOR A - I-01 25 H , 03/02/2003 A 23/12/2003 APAE , CARIACICA	MARCOS LUIS CHRISTO 2433931 - 9 , PROFESSOR A - II-01 22 H , 06/02/2003 A 22/05/2003 EPSP EMILIO OSCAR HULLE , MARECHAL FLORIANO	MARIA REGINA ZUCOLOTTI ALLOCHIO MARTINS 2451590 - 8 , PROFESSOR A - II-01 22 H , 06/02/2003 A 19/05/2003 EPSP ITAGIBA ESCOBAR , CARIACICA
LUCIANA CORREA DE LIMA 2425904 - 12 , PROFESSOR B - IV-01 21 H , 07/02/2003 A 18/07/2003 EPG PRESIDENTE CASTELO BRANCO , CARIACICA	MAGDA RODRIGUES BARCELOS 2452154 - 5 , PROFESSOR A - II-01 17 H , 10/02/2003 A 19/06/2003 EPSP PROF MARIA PENEDO , CARIACICA	MARCOS PEREIRA DOS SANTOS 2470608 - 8 , PROFESSOR B - IV-01 38 H , 06/02/2003 A 09/04/2003 EPSP CLOVIS BORGES MIGUEL , SERRA	MARILENE DINIZ SALES GUARCONI 2460351 - 4 , PROFESSOR A - II-01 25 H , 06/02/2003 A 23/12/2003 SOCIEDADE PESTALOZZI , MIMOSO DO SUL
LUCIANA FAUSTINA CANDIDA MORATTI 2444682 - 7 , PROFESSOR A - II-01 10 H , 06/02/2003 A 07/06/2003 EPSP ROMULO CASTELO , SERRA	MANOELA LUCIA VIRGINIO BATISTA 2427214 - 12 , PROFESSOR A - II-01 22 H , 06/02/2003 A 31/03/2003 EPSP BELMIRO TEIXEIRA PIMENTA , SERRA	MARCOS RIBEIRO ANTUNES 2456672 - 9 , PROFESSOR B - III-01 11 H , 10/02/2003 A 22/12/2003 EPSP LUIZ MANOEL VELLOZO , VILA VELHA	MARILENE APARECIDA FAVA JANETTI NACARI 2451824 - 4 , PROFESSOR B - IV-01 08 H , 06/02/2003 A 22/12/2003 EPSP PEDRO A GALVEAS , DORES DO RIO PRETO
LUCIANE ROSA SABINO 2428652 - 12 , PROFESSOR B - IV-01 22 H , 10/02/2003 A 10/07/2003 EPG MARACANA , CARIACICA	MARA SONIA VALANDRO PIETRALONGA 2482444 - 8 , PROFESSOR A - I-01 20 H , 06/02/2003 A 25/03/2003 EPG REGINA BOLSSANELLO FORNAZIER , SOORETAMA	MARCOS VINICIOS RODRIGUES 2463261 - 7 , PROFESSOR A - II-01 12 H , 06/02/2003 A 22/12/2003 EPG DEOCLECIANO DE OLIVEIRA , GUACUI	MARILIA BONNA BONADIMAN GARCIA 2423944 - 7 , PROFESSOR B - III-01 25 H , 06/02/2003 A 22/12/2003 EPG ANA ARAUJO , ALFREDO CHAVES
LUCIANE ROSA SABINO 2428652 - 13 , PROFESSOR B - IV-01 22 H , 06/02/2003 A 22/12/2003 EPSP DR AFONSO SCHWAB , CARIACICA	MARCELO MIRANDA MORAES 2439344 - 15 , PROFESSOR A - II-01 17 H , 24/02/2003 A 11/07/2003 EPG MARTIM LUTERO , CARIACICA	MARCUS AUGUSTO DA FONSECA VILA NOVA 2456265 - 10 , PROFESSOR B - III-01 32 H , 10/02/2003 A 16/06/2003 EPSP JACARAÍPE , SERRA	MARILIA FRIZERA BORGES MONTEIRO 2452200 - 10 , PROFESSOR B - III-01 13 H , 06/02/2003 A 11/07/2003 EPSP IRMA MARIA HORTA , VITORIA
LUCIANO OLIVEIRA RICARDO 2448688 - 7 , PROFESSOR A - II-01 22 H , 10/02/2003 A 13/05/2003 EPSP ARY PARREIRAS , CARIACICA	MARCELO SCABELO DA SILVA 2483475 - 6 , PROFESSOR B - IV-01 10 H , 10/02/2003 A 22/12/2003 EPG PAULO ROBERTO V GOMES , VITORIA	MARCUS AURELIO MARTINS DE LIMA 2475553 - 8 , PROFESSOR A - II-01 18 H , 10/02/2003 A 09/07/2003 EPG ROSA MARIA REIS , CARIACICA	MARILIA FRIZERA BORGES MONTEIRO 2452200 - 11 , PROFESSOR B - III-01 02 H , 06/02/2003 A 23/12/2003 EPSP IRMA MARIA HORTA , VITORIA
LUCIANO SANTOS FONSECA 2465930 - 4 , PROFESSOR A - I-01 10 H , 06/02/2003 A 22/12/2003 ESG MANOEL DUARTE DA CUNHA , PEDRO CANARIO	MARCELO XAVIER LETHIERI 2442426 - 12 , PROFESSOR A - II-01 22 H , 11/02/2003 A 24/04/2003 EPG PRESIDENTE CASTELO BRANCO ,	MARIA ADELIA SOUZA DUARTE DAS MERCES 2464802 - 5 , PROFESSOR B - IV-01 22 H , 06/02/2003 A 22/02/2003 ESG ANILIA KANAACK BUSS , VIANA	MARLUCIA OLIMPIO DA SILVA 2452600 - 6 , PROFESSOR A - I-01 11 H , 10/02/2003 A 20/03/2003 EPSP JOSE CARLOS CASTRO , CONCEICAO DA BARRA
LUCIANO SANTOS FONSECA		MARIA APARECIDA BARBOSA ROSA	MARTA LOUREIRO SANGALI 2440490 - 5 , PROFESSOR B - IV-01 12 H , 06/02/2003 A 22/12/2003 EPG IRMÃ TEREZINHA GODOY DE ALMEIDA , ANCHIETA

MARTA REGINA SARTORI MATOS 2426897 - 10, PROFESSOR B - IV-01 15 H, 10/02/2003 A 09/07/2003 EPG ROSA MARIA REIS, CARIACICA	JAGUARE NIVIA DE ALMEIDA RUFINO 2472740 - 7, PROFESSOR A - II-01 06 H, 06/02/2003 A 22/12/2003 EPG PROF ADELINA LIRIO, MANTENOPOLIS	25 H, 06/02/2003 A 09/04/2003 EPG CLOVIS BORGES MIGUEL, SERRA	ROBISON PIMENTEL GARCIA 2438267 - 10, PROFESSOR B - III-01 25 H, 10/02/2003 A 03/07/2003 EPG ORMANDA GONÇALVES, VILA VELHA
MICHELE PELISSARI DASSIE 2481812 - 5, PROFESSOR B - IV-01 13 H, 10/02/2003 A 13/05/2003 EPG ARY PARREIRAS, CARIACICA	OLIVIA DE ABREU ALMEIDA 2464187 - 8, PROFESSOR B - IV-01 15 H, 06/02/2003 A 22/12/2003 EPG ERCILIO CORDEIRO, SAO JOSE DO CALCADO	PEDRO MATOS DA SILVA 2452227 - 17, PROFESSOR B - IV-01 15 H, 10/02/2003 A 12/03/2003 EPG CAMPINHO, SERRA	RODRIGO NASCIMENTO SANTANA 2468581 - 7, PROFESSOR A - II-01 18 H, 10/02/2003 A 31/03/2003 EPG MARCILIO DIAS, VILA VELHA
MILENA CARDOSO DE CASTRO 2482576 - 6, PROFESSOR B - IV-01 20 H, 10/02/2003 A 16/05/2003 CENTRO INTER ATILA A MIRANDA, CACHOEIRO DE ITAPEMIRIM	OLIVIA DE ABREU ALMEIDA 2464187 - 9, PROFESSOR B - IV-01 16 H, 10/02/2003 A 22/12/2003 EPG MERCES GARCIA VIEIRA, SAO JOSE DO CALCADO	PEDRO VALADAO PEREZ 2451913 - 6, PROFESSOR B - V-01 20 H, 10/02/2003 A 20/06/2003 EPG LUIZ MANOEL VELLOZO, VILA VELHA	RODRIGO RODRIGUES RIBEIRO 2423936 - 7, PROFESSOR A - II-01 25 H, 10/02/2003 A 11/07/2003 EPG THEODOMIRO RIBEIRO COELHO, CARIACICA
MILENA CARDOSO DE CASTRO 2482576 - 7, PROFESSOR B - IV-01 15 H, 06/02/2003 A 28/03/2003 EPG PROF CLAUDIONOR RIBEIRO, CACHOEIRO DE ITAPEMIRIM	OLIVIA DE ABREU ALMEIDA 2464187 - 9, PROFESSOR B - IV-01 16 H, 10/02/2003 A 22/12/2003 EPG MERCES GARCIA VIEIRA, SAO JOSE DO CALCADO	POLIANA BIGHI BONATTO 2457571 - 8, PROFESSOR B - V-01 10 H, 10/02/2003 A 17/04/2003 EPG PRESIDENTE GETULIO VARGAS, CACHOEIRO DE ITAPEMIRIM	RODRIGO RODRIGUES VENTURA BRAGANCA 2476428 - 5, PROFESSOR A - II-01 21 H, 06/02/2003 A 14/07/2003 EPG ALZIRA RAMOS, CARIACICA
MILENA PERIN ROCHA 2429420 - 7, PROFESSOR B - IV-01 10 H, 10/02/2003 A 29/05/2003 EPG DE ECOPORANGA, ECOPORANGA	OZEIAS SIQUEIRA XAVIER 2437015 - 7, PROFESSOR A - II-01 17 H, 10/02/2003 A 22/12/2003 COLEGIO ESTADUAL DO ESP SANTO, VITORIA	POLYANNA MEDEIROS FONTE BOA 2466147 - 4, PROFESSOR B - IV-01 17 H, 10/02/2003 A 22/12/2003 EPG MERCES GARCIA VIEIRA, SAO JOSE DO CALCADO	ROGERIO FERRARI PASSAMANI 2463180 - 5, PROFESSOR B - IV-01 18 H, 10/02/2003 A 22/12/2003 EPG LUIZ MANOEL VELLOZO, VILA VELHA
MIREILLE MAGNO MOREIRA 2480344 - 11, PROFESSOR A - I-01 25 H, 06/02/2003 A 17/07/2003 EPG AMERICO GUIMARAES COSTA, SERRA	OZEIAS SIQUEIRA XAVIER 2437015 - 8, PROFESSOR A - II-01 25 H, 10/02/2003 A 11/07/2003 COLEGIO ESTADUAL DO ESP SANTO, VITORIA	RAIMUNDO LOPES DA SILVA FILHO 2453002 - 10, PROFESSOR B - III-01 12 H, 10/02/2003 A 09/05/2003 EPG PROF GERALDO COSTA ALVES, VILA VELHA	ROGERIO FERRARI PASSAMANI 2463180 - 6, PROFESSOR A - IV-01 23 H, 10/02/2003 A 15/05/2003 EPG LUIZ MANOEL VELLOZO, VILA VELHA
MIRIAM ROGERIA ZANETI 2445115 - 4, PROFESSOR A - II-01 25 H, 10/02/2003 A 11/07/2003 EPG PEDRO HERKENHOFF, VILA VELHA	PAOLA CARCANHOLO DIAS 2484455 - 4, PROFESSOR A - II-01 42 H, 10/02/2003 A 11/07/2003 COLEGIO ESTADUAL DO ESP SANTO, VITORIA	RAPHAELA CUNHA DA SILVA 2444593 - 3, PROFESSOR A - II-01 17 H, 06/02/2003 A 01/04/2003 EPG MARIA PENEDO, SERRA	RONALDO DE ARAUJO MAIA 2432153 - 5, PROFESSOR B - IV-01 20 H, 06/02/2003 A 22/12/2003 EPG CELITA BASTOS GARCIA, GUARAPARI
MONICA APARECIDA CUNHA ARAUJO 2479907 - 2, PROFESSOR A - II-01 17 H, 10/02/2003 A 22/12/2003 EPG MERCES GARCIA VIEIRA, SAO JOSE DO CALCADO	PAOLA SELESTRINE DE FREITAS 2475103 - 10, PROFESSOR A - II-01 07 H, 06/02/2003 A 11/03/2003 EPG CHUMBADO, SOOETAMA	REGINA JESUS RODRIGUES 2437732 - 8, PROFESSOR A - II-01 37 H, 06/02/2003 A 09/04/2003 EPG PROF MANOEL ABREU, LINHARES	ROSA MARIA BRZESKY KICH 2457431 - 14, PROFESSOR A - II-01 25 H, 10/02/2003 A 24/03/2003 EPG SATURNINO RANGEL MAURO, CARIACICA
MONICA DOS SANTOS 2428903 - 11, PROFESSOR A - II-01 20 H, 10/02/2003 A 16/06/2003 EPG JACARAPE, SERRA	PATRICIA AGUIAR 2467046 - 6, PROFESSOR A - II-01 15 H, 10/02/2003 A 19/06/2003 EPG ARY PARREIRAS, CARIACICA	REGINA JESUS RODRIGUES 2437732 - 9, PROFESSOR A - II-01 10 H, 06/02/2003 A 22/12/2003 EPG PROF MANOEL ABREU, LINHARES	ROSA MARIA BRZESKY KICH 2457431 - 15, PROFESSOR A - II-01 25 H, 10/02/2003 A 17/04/2003 ESG PADRE JOSE DE ANCHIETA, VIANA
MONICA LETICIA DA SILVA 2451700 - 9, PROFESSOR A - II-01 25 H, 06/02/2003 A 19/05/2003 EPG ITAGIBA ESCOBAR, CARIACICA	PATRICIA APARECIDA DE SOUZA SILVA 2446936 - 8, PROFESSOR B - IV-01 10 H, 06/02/2003 A 22/12/2003 EPG ANTONIO CARNEIRO RIBEIRO, GUACUI	RENAN BACHOUR SOUSA 2456915 - 10, PROFESSOR A - II-01 10 H, 10/02/2003 A 06/05/2003 EPG SOBRADINHO, BOA ESPERANCA	ROSANA SOARES DA SILVA 2467569 - 11, PROFESSOR B - IV-01 10 H, 10/02/2003 A 14/04/2003 EPG ILHA DA JUSSARA, VILA VELHA
MONICA RODRIGUES LOPES 2451921 - 3, PROFESSOR B - III-01 10 H, 10/02/2003 A 08/05/2003 EPG GUILHERME SANTOS, VILA VELHA	PATRICIA APARECIDA DE SOUZA SILVA 2446936 - 9, PROFESSOR B - IV-01 20 H, 06/02/2003 A 22/12/2003 EPG DEOCLECIANO DE OLIVEIRA, GUACUI	RENAN BACHOUR SOUSA 2456915 - 11, PROFESSOR A - II-01 15 H, 10/02/2003 A 07/05/2003 EPG ANTONIO DOS SANTOS NEVES, BOA ESPERANCA	ROSANGELA DA SILVA 2467569 - 12, PROFESSOR B - IV-01 33 H, 10/02/2003 A 19/02/2003 EPG ILHA DA JUSSARA, VILA VELHA
MOZART PEDRO FREITAS 2451611 - 3, PROFESSOR B - IV-01 18 H, 06/02/2003 A 21/02/2003 EPG ROMULO CASTELO, SERRA	PATRICIA ARAUJO DANTAS 2448947 - 4, PROFESSOR B - IV-01 12 H, 07/02/2003 A 18/07/2003 EPG PRESIDENTE CASTELO BRANCO, CARIACICA	RENATA ALMEIDA SOUZA PASSABAO 2426803 - 12, PROFESSOR A - II-01 25 H, 10/02/2003 A 17/07/2003 EPG HUNNEY EVEREST PIOVESAN, CARIACICA	ROSANGELA DA PENHA BARATELLA 2464667 - 4, PROFESSOR A - I-01 25 H, 06/02/2003 A 22/12/2003 EP PROF HAUSLER, SANTA TERESA
NAGILDA LUZIA MOREIRA 2423243 - 10, PROFESSOR A - II-01 25 H, 06/02/2003 A 22/12/2003 SOCIEDADE PESTALOZZI, MARECHAL FLORIANO	PATRICIA DA CONCEICAO CALDAS 2447681 - 6, PROFESSOR B - IV-01 25 H, 06/02/2003 A 23/05/2003 EPG SAO MATEUS, SAO MATEUS	RENATA DOS SANTOS MORAES 2473224 - 7, PROFESSOR B - IV-01 25 H, 10/02/2003 A 21/03/2003 EPG PROF PETRONILHA VIDIGAL, CACHOEIRO DE ITAPEMIRIM	ROSIANE ORIGE 2450224 - 10, PROFESSOR B - V-01 25 H, 06/02/2003 A 29/04/2003 EPG IRMÁ ADELAIDE BERTOCCHI, SAO GABRIEL DA PALHA
NAILSON PINTO DE OLIVEIRA 2456729 - 9, PROFESSOR A - II-01 15 H, 10/02/2003 A 30/06/2003 EPG SAO JOAO BATISTA, CARIACICA	PATRICIA MARIA GAGNO FRANCO BASTOS 2424940 - 12, PROFESSOR B - IV-01 12 H, 06/02/2003 A 11/07/2003 EPG IRMA MARIA HORTA, VITORIA	RENATA HARTWIG VOLKARTE 2477831 - 5, PROFESSOR B - IV-01 27 H, 03/02/2003 A 16/04/2003 EPG ALICE HOLZMEITER, SANTA LEOPOLDINA	ROSIANE ORIGE 2450224 - 11, PROFESSOR B - V-01 25 H, 06/02/2003 A 29/04/2003 EPG IRMÁ ADELAIDE BERTOCCHI, SAO GABRIEL DA PALHA
NEUSA GRACIOTTI 2439298 - 8, PROFESSOR A - II-01 18 H, 10/02/2003 A 30/04/2003 EPG MARTIM LUTERO, CARIACICA	PATRICIA RADLER DE AQUINO MIRAS 2428504 - 7, PROFESSOR B - III-01 44 H, 06/02/2003 A 23/12/2003 EPG CENTRO INT DE EDUC RURAL, BOA ESPERANCA	RENATO JUNIOR DIAS EMILIO 2474778 - 7, PROFESSOR A - II-01 12 H, 14/02/2003 A 19/06/2003 EPG PROF MARIA PENEDO, CARIACICA	ROSINEI MENDES FREIRE 2479214 - 7, PROFESSOR A - II-01 06 H, 04/02/2003 A 26/04/2003 EPG PROF MARIA OLINDA DE O MENEZES, SERRA
NEUSA GRACIOTTI 2439298 - 9, PROFESSOR A - II-01 17 H, 10/02/2003 A 11/07/2003 EPG MARTIM LUTERO, CARIACICA	PAULO ROBERTO DE AMORIM 2423880 - 15, PROFESSOR A - IV-01 25 H, 10/02/2003 A 10/04/2003 EPG FRANCELINA CARNEIRO SETUBAL, VILA VELHA	RENATO JUNIOR DIAS EMILIO 2474778 - 8, PROFESSOR A - II-01 15 H, 14/02/2003 A 11/07/2003 EPG SAO JORGE, CARIACICA	ROSINEI MENDES FREIRE 2479214 - 8, PROFESSOR A - II-01 08 H, 03/02/2003 A 11/03/2003 EPG FRANCISCO ALVES MENDES, SERRA
NEUZA MARIA DE ALMEIDA 2471949 - 4, PROFESSOR A - II-01 18 H, 10/02/2003 A 09/05/2003 EPG FLORENTINO AVIDOS, VILA VELHA	PEDRO DE OLIVEIRA TORRES JUNIOR 2439352 - 9, PROFESSOR B - IV-01 23 H, 10/02/2003 A 26/07/2003 EPG MARIA DE NOVAES PINHEIRO, VIANA	RENE CAROLINO DE SOUZA 2442230 - 15, PROFESSOR A - II-01 30 H, 10/02/2003 A 13/05/2003 EPG ARY PARREIRAS, CARIACICA	ROSINEIA MOREIRA ZUCOLOTO 2439220 - 7, PROFESSOR B - IV-01 10 H, 06/02/2003 A 04/06/2003 ESG EMIR DE MACEDO GOMES, LINHARES
NILZA DE FATIMA AGUIAR 2444135 - 9, PROFESSOR B - IV-01 20 H, 10/02/2003 A 30/06/2003 ESG GODOFREDO SCHNEIDER, VILA VELHA	PEDRO DE OLIVEIRA TORRES JUNIOR 2439352 - 10, PROFESSOR B - IV-01 22 H, 06/02/2003 A 18/07/2003 EPG JOAO CRISOSTOMO BELEZA, CARIACICA	RICARDO MATOS CARNEIRO 2465914 - 11, PROFESSOR B - IV-01 18 H, 06/02/2003 A 11/07/2003 EPG IRMA MARIA HORTA, VITORIA	ROSINEIA MOREIRA ZUCOLOTO 2439220 - 8, PROFESSOR B - IV-01 02 H, 06/02/2003 A 22/12/2003 ESG EMIR DE MACEDO GOMES, LINHARES
NILZENIR ARAUJO DE PAULO 2441349 - 6, PROFESSOR A - II-01 07 H, 06/02/2003 A 31/03/2003 EPG BARRA SECA DE PONTE NOVA,	PEDRO MATOS DA SILVA 2452227 - 16, PROFESSOR B - IV-01	RITA RODRIGUES GOMIDES 2447789 - 4, PROFESSOR A - II-01 25 H, 06/02/2003 A 22/12/2003 EP CASTORINA F DE SOUZA, VIANA	

ROSINEIA PERUCHI DEOCLECIO
2452103 - 10, PROFESSOR A - II-01
28 H, 06/02/2003 A 09/04/2003
EPG PROF MANOEL ABREU, LINHARES

RUTHILEA SILVA FARIAS
2443872 - 7, PROFESSOR A - II-01
37 H, 06/02/2003 A 22/12/2003
ESG MANOEL DUARTE DA CUNHA, PEDRO CANARIO

RUTHILEA SILVA FARIAS
2443872 - 8, PROFESSOR A - II-01
10 H, 06/02/2003 A 24/05/2003
ESG MANOEL DUARTE DA CUNHA, PEDRO CANARIO

SAMIRA DA COSTA STEN
2468697 - 13, PROFESSOR A - II-01
32 H, 10/02/2003 A 13/05/2003
EPG ARY PARREIRAS, CARIACICA

SAMIRA DA COSTA STEN
2468697 - 14, PROFESSOR A - II-01
12 H, 06/02/2003 A 22/12/2003
EPG JOSE MARIA FERREIRA, CARIACICA

SANDRA ELIZA DIAS CORREA
2444208 - 7, PROFESSOR A - V-01
25 H, 06/02/2003 A 22/12/2003
APAE, GUACUI

SANDRA FIGUEIREDO PINTO
2438836 - 9, PROFESSOR A - II-01
25 H, 10/02/2003 A 30/04/2003
EPG MARTIM LUTERO, CARIACICA

SANDRO DA SILVA SANTOS
2479141 - 6, PROFESSOR A - III-01
05 H, 06/02/2003 A 26/04/2003
EPG ZENOBIA LEO, GUARAPARI

SARA CARRAFA ALCINO
2451697 - 9, PROFESSOR A - II-01
36 H, 06/02/2003 A 13/05/2003
EPG PIO XII, SAO MATEUS

SEBASTIAO LIMA
2459914 - 8, PROFESSOR A - II-01
27 H, 06/02/2003 A 09/04/2003
EPG CLOVIS BORGES MIGUEL, SERRA

SELMA OLIVEIRA RODRIGUES
2451077 - 6, PROFESSOR A - I-01
19 H, 10/02/2003 A 22/12/2003
EPG FLORESTA DO SUL, PEDRO CANARIO

SEMIRAME SILVA ALMEIDA
2459507 - 14, PROFESSOR A - II-01
02 H, 06/02/2003 A 22/12/2003
ESG EMIR DE MACEDO GOMES, LINHARES

SEMIRAME SILVA ALMEIDA
2459507 - 15, PROFESSOR A - II-01
28 H, 06/02/2003 A 10/06/2003
EEEF INTERLAGOS II, LINHARES

SERGIO SOUZA MOREIRA JUNIOR
2481723 - 3, PROFESSOR B - IV-01
25 H, 06/02/2003 A 15/05/2003
EPG WASHINGTON PINHEIRO MEIRELLES, ITAPEMIRIM

SHIRLEY LOPES
2453762 - 6, PROFESSOR B - IV-01
35 H, 06/02/2003 A 28/05/2003
EPG PROF JOAQUIM FONSECA, CONCEICAO DA BARRA

SIBIAKAREN VIEIRA RIBEIRO
2465442 - 7, PROFESSOR A - II-01
25 H, 06/02/2003 A 09/04/2003
EPG CLOVIS BORGES MIGUEL, SERRA

SIBIAKAREN VIEIRA RIBEIRO
2465442 - 8, PROFESSOR A - II-01
23 H, 06/02/2003 A 09/04/2003
EPG CLOVIS BORGES MIGUEL, SERRA

SILVANA BARRETO MOTA
2475898 - 11, PROFESSOR A - II-01
18 H, 10/02/2003 A 07/07/2003
EPG EULALIA MOREIRA, CARIACICA

SILVANA BARRETO MOTA
2475898 - 12, PROFESSOR A - II-01
22 H, 10/02/2003 A 30/06/2003
EPG SAO JOAO BATISTA, CARIACICA

SILVIO EDUARDO EMERICK

2476797 - 12, PROFESSOR A - II-01
15 H, 06/02/2003 A 02/07/2003
EPG PROF JOAQUIM B QUITIBA, CARIACICA

SILVIO EDUARDO EMERICK
2476797 - 13, PROFESSOR A - II-01
10 H, 06/02/2003 A 22/12/2003
EPG DR AFONSO SCHWAB, CARIACICA

SIMONE KRAUSE NARDI
2441411 - 8, PROFESSOR B - IV-01
27 H, 06/02/2003 A 29/04/2003
EPG SAO GABRIEL DA PALHA, SAO GABRIEL DA PALHA

SIMONE LEITAO PEREIRA
2477084 - 6, PROFESSOR B - III-01
15 H, 10/02/2003 A 09/04/2003
EPG DR SILVA MELLO, GUARAPARI

SIMONE LEITAO PEREIRA
2477084 - 7, PROFESSOR B - III-01
17 H, 10/02/2003 A 28/02/2003
EPG DR SILVA MELLO, GUARAPARI

SIMONY GONCALVES MENDES
2421453 - 11, PROFESSOR B - V-01
12 H, 10/02/2003 A 23/12/2003
EPG ARQUIMINO MATTOS, MUNIZ FREIRE

SOLANGE LOUBACK CUSTODIO ALMEIDA
2453509 - 10, PROFESSOR A - I-01
05 H, 06/02/2003 A 22/12/2003
EPG PATRIMONIO SAO GONCALO, NOVA VENECIA

SOLANGE LOUBACK CUSTODIO ALMEIDA
2453509 - 9, PROFESSOR A - I-01
10 H, 06/02/2003 A 22/12/2003
EPG ALARICO JOSE DE LIMA, NOVA VENECIA

SOLIANE BONOMO
2443104 - 5, PROFESSOR B - IV-01
25 H, 06/02/2003 A 23/05/2003
EPG SAO MATEUS, SAO MATEUS

SOLIMARA DA PENHA MAGNONI DAMIAO
2452111 - 8, PROFESSOR A - II-01
17 H, 10/02/2003 A 03/04/2003
EPG TIRADENTES, CARIACICA

SONIA DALVA PEREIRA DA SILVA
2436647 - 5, PROFESSOR B - V-01
25 H, 10/02/2003 A 09/05/2003
EPG PROF GERALDO COSTA ALVES, VILA VELHA

STEFANIA REIS ANTUNES
2469413 - 7, PROFESSOR B - III-01
11 H, 06/02/2003 A 22/02/2003
EPG MINISTRO PETRONIO PORTELLA, SERRA

STELA LIMA COMETTI
2437350 - 9, PROFESSOR B - III-01
05 H, 10/02/2003 A 28/03/2003
EPG CATHARINA CHEQUER, VILA VELHA

SUELI CALENTE
2462699 - 7, PROFESSOR A - II-01
15 H, 06/02/2003 A 22/12/2003
EPG MARIA DE LOURDES S SILVA, CARIACICA

SUELI CAMILO DOS SANTOS
2446162 - 7, PROFESSOR A - II-01
13 H, 06/02/2003 A 09/04/2003
EPG CLOVIS BORGES MIGUEL, SERRA

SUELI CAMILO DOS SANTOS
2446162 - 8, PROFESSOR A - II-01
22 H, 03/02/2003 A 14/03/2003
EPG GETULIO PIMENTEL LOUREIRO, SERRA

SUELI DA PENHA BOLSANELO
2427206 - 9, PROFESSOR B - IV-01
10 H, 10/02/2003 A 07/05/2003
EPG ANTONIO DOS SANTOS NEVES, BOA ESPERANCA

SUELI FEU NEVES AMARAL
2453100 - 9, PROFESSOR A - II-01
25 H, 06/02/2003 A 23/06/2003
EPG PROF AUGUSTO LUCIANO, CARIACICA
SUELI FEU NEVES AMARAL

2453100 - 10, PROFESSOR A - II-01
22 H, 06/02/2003 A 28/02/2003
EPG CEL OLIMPIO CUNHA, CARIACICA

SUZANA GASPAR DE QUEIROZ
2429080 - 13, PROFESSOR B - IV-01
25 H, 06/02/2003 A 23/12/2003
EPG ANA MONTEIRO DE PAIVA, ALEGRE

TADEU PATERLINI MONJARDIM
2440954 - 2, PROFESSOR B - IV-01
27 H, 06/02/2003 A 22/12/2003
EPG LYRA RIBEIRO SANTOS, GUARAPARI

TANIA REGINA TREGGE TORRES
2437040 - 4, PROFESSOR A - IV-01
25 H, 06/02/2003 A 25/03/2003
EPG REGINA BOLSSANELLO FORNAZIER, SOORETAMA

TATIANA DAS CHAGAS SILVA
2464799 - 11, PROFESSOR A - II-01
15 H, 10/02/2003 A 23/06/2003
EPG ANA LOPES BALESTRERO, CARIACICA

TATIANA DAS CHAGAS SILVA
2464799 - 12, PROFESSOR A - II-01
18 H, 10/02/2003 A 09/07/2003
EPG ROSA MARIA REIS, CARIACICA

TATIANA MACHADO PEREIRA
2442841 - 5, PROFESSOR B - IV-01
10 H, 06/02/2003 A 22/12/2003
EPG AUTO GUIMARAES E SOUZA, LINHARES

TATYANNA ROGAE FURTADO
2443201 - 10, PROFESSOR B - V-01
27 H, 06/02/2003 A 22/12/2003
EPG OSCAR DE ALMEIDA GAMA, ALEGRE

TERESA CRISTINA RICCI
2433559 - 3, PROFESSOR B - IV-01
25 H, 06/02/2003 A 22/12/2003
EPG CEL GOMES DE OLIVEIRA, ANCHIETA

TILA CRISTINA MARTINS DOS SANTOS
2424789 - 10, PROFESSOR A - II-01
15 H, 10/02/2003 A 26/07/2003
EPG MARIA DE NOVAES PINHEIRO, VIANA

TOBIAS BICALHO DE ABREU
2471850 - 9, PROFESSOR A - II-01
25 H, 10/02/2003 A 13/05/2003
EPG ARY PARREIRAS, CARIACICA

VALDIR FERREIRA DE CARVALHO
2472546 - 6, PROFESSOR B - IV-01
25 H, 10/02/2003 A 10/07/2003
EPG MARACANA, CARIACICA

VALERIA MOLL COUTINHO
2457180 - 9, PROFESSOR B - IV-01
20 H, 10/02/2003 A 16/06/2003
EPG JACARAPE, SERRA

VALERIA MOLL COUTINHO
2457180 - 10, PROFESSOR B - IV-01
25 H, 10/02/2003 A 16/06/2003
EPG JACARAPE, SERRA

VANESSA APARECIDA DE OLIVEIRA
2428776 - 7, PROFESSOR A - II-01
06 H, 06/02/2003 A 19/12/2003
EPG ROMULO CASTELO, SERRA

VANESSA APARECIDA DE OLIVEIRA
2428776 - 8, PROFESSOR A - II-01
06 H, 06/02/2003 A 05/07/2003
EPG ROMULO CASTELO, SERRA

VANESSA BARCELOS ZOCATELLI DE MOURA
2437791 - 5, PROFESSOR B - IV-01
12 H, 06/02/2003 A 22/12/2003
EPG ELZA RONI SCARPATI, LINHARES

VANESSA BARCELOS ZOCATELLI DE MOURA
2437791 - 6, PROFESSOR B - IV-01
07 H, 06/02/2003 A 10/06/2003
EEEF INTERLAGOS II, LINHARES

VANESSA FREISLEBEM DA ROCHA
2473720 - 6, PROFESSOR A - IV-01
25 H, 05/02/2003 A 12/12/2003
APAE, AFONSO CLAUDIO

VANETE BUECKER
2455404 - 7, PROFESSOR B - V-01
25 H, 10/02/2003 A 25/04/2003
EPG REIS MAGOS, CARIACICA

VANETE BUECKER
2455404 - 8, PROFESSOR A - V-01
15 H, 10/02/2003 A 23/12/2003
APAE, CARIACICA

VERA LUCIA FERNANDES PAULO
2479176 - 9, PROFESSOR B - IV-01
15 H, 10/02/2003 A 24/04/2003
EPG NEWTON BRAGA, CACHOEIRO DE ITAPEMIRIM

VERA LUCIA PIAO DO NASCIMENTO
2451638 - 4, PROFESSOR B - V-01
25 H, 10/02/2003 A 06/05/2003
EPG JONES JOSE DO NASCIMENTO, SERRA

VERONICA GRILLO
2453355 - 9, PROFESSOR B - V-01
17 H, 06/02/2003 A 22/12/2003
EPG PROF CERQUEIRA LIMA, CARIACICA

VERONICA GRILLO
2453355 - 8, PROFESSOR B - V-01
07 H, 06/02/2003 A 22/12/2003
EPG AFLORDIZIO CARVALHO SILVA, VITORIA

VERONICA ISAURA DO ROZARIO
2480590 - 6, PROFESSOR A - II-01
06 H, 10/02/2003 A 22/12/2003
EPG LUIZ MANOEL VELLOZO, VILA VELHA

VERONICA ISAURA DO ROZARIO
2480590 - 5, PROFESSOR A - II-01
18 H, 10/02/2003 A 20/06/2003
EPG LUIZ MANOEL VELLOZO, VILA VELHA

VILMA MARIA DE REZENDE
2466333 - 3, PROFESSOR A - II-01
25 H, 10/02/2003 A 10/07/2003
EPG MARACANA, CARIACICA

VILSON DE OLIVEIRA DA SILVA
2468859 - 7, PROFESSOR A - II-01
25 H, 10/02/2003 A 09/05/2003
EPG FLORENTINO AVIDOS, VILA VELHA

VINCENZO SCIORTINO
2472929 - 6, PROFESSOR B - IV-01
40 H, 10/02/2003 A 24/03/2003
EPG SATURNINO RANGEL MAURO, CARIACICA

VINICIUS OLIVEIRA DE ANDRADE
2460130 - 6, PROFESSOR A - II-01
12 H, 10/02/2003 A 30/05/2003
EPG BENICIO GONCALVES, VILA VELHA

VIRGINIA CLAUDIA PIOVEZANI ZINATO
2452537 - 10, PROFESSOR B - IV-01
25 H, 10/02/2003 A 16/06/2003
EPG JACARAPE, SERRA

VIVIANE SILVA DOS SANTOS
2441551 - 6, PROFESSOR A - II-01
12 H, 10/02/2003 A 09/07/2003
EPG ROSA MARIA REIS, CARIACICA

WANDERSON GODINHO DE SOUZA
2437317 - 13, PROFESSOR A - II-01
16 H, 10/02/2003 A 13/06/2003
EPG PADRE HUMBERTO PIACENTE, VILA VELHA

WANDERSON PEREIRA DOS SANTOS
2450437 - 16, PROFESSOR A - II-01
31 H, 10/02/2003 A 13/05/2003
EPG ARY PARREIRAS, CARIACICA

WANDERSON PEREIRA DOS SANTOS
2450437 - 17, PROFESSOR A - II-01
08 H, 10/02/2003 A 19/06/2003
EPG ARY PARREIRAS, CARIACICA

WELEN ORNELAS BRAGA
2476924 - 3, PROFESSOR B - IV-01
16 H, 06/02/2003 A 01/04/2003
EPG PEDRO A GALVEAS, DORES DO RIO PRETO

WELITON MARIANO NEVES
2422840 - 6, PROFESSOR A - II-01

31 H , 10/02/2003 A 03/07/2003
EPGS ORMANDA GONÇALVES , VILA
VELHA

XISDA MAGNA RAFASKI DOS SANTOS
2438062 - 7 , PROFESSOR A - II-01
11 H , 10/02/2003 A 20/03/2003
EPGS SIZENANDO PECHINCHA , SERRA

**Ordem de Serviço N° 034 - S de 26 de
fevereiro de 2003.**

Designa professores temporariamente

O CHEFE DE GRUPO DE ADMINISTRAÇÃO
SETORIAL-RH, no uso da delegação de
competência que lhe foi atribuída pela
Portaria N.º 002-R, de 06 de janeiro de
2003, publicada em 07 de janeiro de 2003
e reproduzida em 13 de janeiro de 2003,
resolve:

DESIGNAR, temporariamente, os
professores relacionados no Anexo Único
que integra esta Ordem de Serviço, de
acordo com o Inciso X, do Art. 31 da Lei
Complementar n° 115, publicada em 14
de janeiro de 1998.

Vitória, 26 de fevereiro de 2003

Maria José Delunardo
Chefe do Grupo de Administração Setorial-
RH da SEDU

Anexo Único que integra a Ordem de
Serviço N.º 034 -S, de 26 de fevereiro de
2003.

*Nome/ N° Func-Vinc/ Cargo/
C.Horária/ Período/ Escola/
Município*

ADILSON SILVA SANTOS
2509415 - 16 , PROFESSOR B - IV-01
02 H , 10/02/2003 A 17/04/2003
EPGS PRESIDENTE GETULIO VARGAS ,
CACHOEIRO DE ITAPEMIRIM

ADRIANA DA CONCEICAO TESCH
2513706 - 4 , PROFESSOR A - II-01
31 H , 03/02/2003 A 16/04/2003
EPGS ALICE HOLZMEITER , SANTA
LEOPOLDINA

ADRIANA PEREIRA DE ALMEIDA
2485559 - 6 , PROFESSOR B - IV-01
18 H , 10/02/2003 A 16/06/2003
EPG OFELIA ESCOBAR , VILA VELHA

AERODILSE FERNANDES DA SILVA XAVIER
2488612 - 5 , PROFESSOR A - II-01
23 H , 10/02/2003 A 07/07/2003
EPG EULALIA MOREIRA , CARIACICA

AGDA DA SILVA GERA
2491591 - 2 , PROFESSOR B - IV-01
23 H , 06/02/2003 A 23/05/2003
EPGS SAO MATEUS , SAO MATEUS

ALESSANDRA BERLANO DE AZEVEDO
2532441 - 3 , PROFESSOR B - IV-01
06 H , 06/02/2003 A 22/12/2003
ESG MONS MIGUEL DE SANCTIS , GUACUI

ALESSANDRA BRAGA VIEIRA
2503565 - 5 , PROFESSOR B - IV-01
05 H , 06/02/2003 A 22/12/2003
EPGS JERONIMO MONTEIRO , JERONIMO
MONTEIRO

ALESSANDRA DO CARMO ARAUJO
2493578 - 12 , PROFESSOR B - III-01
17 H , 10/02/2003 A 16/05/2003
EPGS DR FRANCISCO FREITAS LIMA , VILA
VELHA

ALESSANDRA DO CARMO ARAUJO
2493578 - 11 , PROFESSOR B - III-01
03 H , 10/02/2003 A 22/12/2003
EPGS DR FRANCISCO FREITAS LIMA , VILA
VELHA

ALESSANDRA RODRIGUES COSTA
2493659 - 11 , PROFESSOR A - I-01
10 H , 06/02/2003 A 22/12/2003
EPG BARRA DE ITAPERUNA , BARRA DE

SAO FRANCISCO
ALEXANDRE COUTINHO
2530333 - 3 , PROFESSOR A - II-01
22 H , 10/02/2003 A 10/06/2003
EEEFM PONTA DA FRUTA , VILA VELHA

ALEXANDRE MAGNO LEAL FERNANDES
2503590 - 12 , PROFESSOR A - I-01
08 H , 06/02/2003 A 22/12/2003
EPGS LIONS CLUB DE COLATINA ,
COLATINA

ALEXANDRE MARCELO MATOS
2516454 - 6 , PROFESSOR B - IV-01
20 H , 06/02/2003 A 11/07/2003
EPGS AFLORDIZIO CARVALHO SILVA ,
VITORIA

ALEXISANDRO PESSIMILIO BULHOES
2488671 - 4 , PROFESSOR B - V-01
18 H , 06/02/2003 A 22/12/2003
EEM NOVA ALMEIDA , SERRA

ALEXSANDER BARROS SILVEIRA
2485613 - 4 , PROFESSOR A - II-01
05 H , 10/02/2003 A 25/07/2003
ESG PROF FERNANDO D RABELO ,
VITORIA

ALINE DE OLIVEIRA VIEIRA
2486792 - 6 , PROFESSOR B - V-01
15 H , 06/02/2003 A 02/07/2003
EPG PROF MARIA JOSE ZOUAIN DE
MIRANDA , SERRA

ALINE PEREIRA BENTO LOPES
2530716 - 4 , PROFESSOR B - IV-01
35 H , 06/02/2003 A 15/05/2003
EPGS WASHINGTON PINHEIRO
MEIRELLES , ITAPEMIRIM

ALOIZIO AUGUSTO DE MOURA
2504740 - 3 , PROFESSOR A - III-01
12 H , 10/02/2003 A 18/07/2003
EPG PEDRO HERKENHOFF , VILA VELHA

AMAURY DELVAUX ZACARON
2484579 - 7 , PROFESSOR B - III-01
11 H , 10/02/2003 A 13/06/2003
EPGS PADRE HUMBERTO PIACENTE , VILA
VELHA

ANA CELI PEREIRA DOS SANTOS
2508397 - 5 , PROFESSOR B - IV-01
18 H , 10/02/2003 A 27/05/2003
ESG IRMÃ DULCE LOPES PONTE , VIANA

ANA LUCIA SILVEIRA DOS SANTOS
2485974 - 5 , PROFESSOR B - V-01
05 H , 03/02/2003 A 28/02/2003
EPGS PROF MARIA TRINDADE OLIVEIRA ,
IBATIBA

ANA PAULA DE PAULA OLIVEIRA
2486814 - 6 , PROFESSOR A - I-01
15 H , 06/02/2003 A 22/05/2003
EPGS PROF ASCENDINA FEITOSA , BARRA
DE SAO FRANCISCO

ANA PAULA SILVA DA ROCHA
2505363 - 4 , PROFESSOR A - II-01
25 H , 18/02/2003 A 28/07/2003
EPG PRESIDENTE COSTA E SILVA ,
CARIACICA

ANAREMYR SANT ANNA BARBOSA
2492547 - 3 , PROFESSOR B - IV-01
25 H , 06/02/2003 A 22/12/2003
EPG LUIZ PINHEIRO , CACHOEIRO DE
ITAPEMIRIM

ANDRE ELY PINHEIRO TECHIO PEREIRA
2510561 - 4 , PROFESSOR A - II-01
15 H , 06/02/2003 A 17/04/2003
EPG FRATERNIDADE TABAJARA ,
CARIACICA

ANDRE EMILIO DELPUPO
2488620 - 5 , PROFESSOR A - III-01
18 H , 10/02/2003 A 08/05/2003
EPG MARINA BARCELLOS SILVEIRA , VILA
VELHA

ANDRE LUIS MOREIRA DE SOUZA
2509580 - 4 , PROFESSOR B - IV-01
25 H , 06/02/2003 A 22/12/2003
EPGS SAO JOSE , DORES DO RIO PRETO
ANDRE LUIZ ALVES
2513439 - 5 , PROFESSOR A - II-01

15 H , 06/02/2003 A 28/08/2003
EPGS ARISTOBULO BARBOSA LEAO ,
SERRA

ANDREA BARTORILIO LIMA
2485940 - 5 , PROFESSOR B - IV-01
22 H , 06/02/2003 A 22/12/2003
EPG IRMÃ TEREZINHA GODOY DE
ALMEIDA , ANCHIETA

ANDREA PAULA PASSAMANI
2489970 - 7 , PROFESSOR A - V-01
20 H , 10/02/2003 A 21/03/2003
EPGS PROF PETRONILHA VIDIGAL ,
CACHOEIRO DE ITAPEMIRIM

ANDREIA MAGRO MORAES
2517337 - 4 , PROFESSOR A - II-01
11 H , 06/02/2003 A 22/12/2003
EPGS SAO JOSE , DORES DO RIO PRETO

ANDREIA PINHEIRO PUPPIN VENIALI
2489988 - 6 , PROFESSOR A - I-01
19 H , 10/02/2003 A 23/12/2003
EU MUNDO NOVO , MIMOSO DO SUL

ANDREIA SANTOS PIEKARZ
2533065 - 4 , PROFESSOR A - II-01
02 H , 06/02/2003 A 29/04/2003
EPG IRMÃ ADELAIDE BERTOCCHI , SAO
GABRIEL DA PALHA

ANDRESSA ROZELI FONSECA ARPINI
2498510 - 3 , PROFESSOR A - I-01
19 H , 10/02/2003 A 22/12/2003
EPG SAO JOSE , GUARAPARI

ANIDRACIR NATAL
2487454 - 5 , PROFESSOR B - IV-01
12 H , 06/02/2003 A 22/12/2003
EPG CRUBIXA , ALFREDO CHAVES

ANIDRACIR NATAL
2487454 - 6 , PROFESSOR B - IV-01
07 H , 06/02/2003 A 22/12/2003
EPG CELITA BASTOS GARCIA , ALFREDO
CHAVES

ANSELMO ALVES ADVERSE
2540754 - 5 , PROFESSOR A - II-01
10 H , 10/02/2003 A 03/07/2003
EPGS PROF GERALDO COSTA ALVES , VILA
VELHA

ANTONIO ALVES DOS SANTOS
2498065 - 14 , PROFESSOR B - IV-01
25 H , 06/02/2003 A 23/05/2003
EPGS SAO MATEUS , SAO MATEUS

ANTONIO CARLOS DOS SANTOS CRUZ
2495660 - 8 , PROFESSOR A - II-01
25 H , 10/02/2003 A 26/07/2003
EPGS MARIA DE NOVAES PINHEIRO ,
VIANA

ANTONIO CARLOS DOS SANTOS CRUZ
2495660 - 7 , PROFESSOR A - II-01
25 H , 10/02/2003 A 17/07/2003
EPGS HUNNEY EVEREST PIOVESAN ,
CARIACICA

ANTONIO MARCOS PEREIRA RUAS
2504545 - 6 , PROFESSOR A - II-01
25 H , 10/02/2003 A 17/07/2003
EPGS HUNNEY EVEREST PIOVESAN ,
CARIACICA

ANTONIO SERGIO MARCELINO DIAS
2530430 - 4 , PROFESSOR A - II-01
15 H , 06/02/2003 A 10/12/2003
EPGS ARISTOBULO BARBOSA LEAO ,
SERRA

ARLENE BATISTA DA SILVA FERREIRA
2536773 - 4 , PROFESSOR A - II-01
15 H , 10/02/2003 A 30/07/2003
EPG ROSA DA PENHA , CARIACICA

AUGUSTO ARAUJO GUSS
2517558 - 2 , PROFESSOR B - III-01
18 H , 10/02/2003 A 22/12/2003
EPG ADOLFINA ZAMPORNO , VILA VELHA

AUREO JOSE SIMOES
2488469 - 5 , PROFESSOR B - IV-01
25 H , 10/02/2003 A 25/02/2003
EPGS DR SILVA MELLO , GUARAPARI

AUREO JOSE SIMOES
2488469 - 6 , PROFESSOR B - IV-01

21 H , 10/02/2003 A 28/02/2003
EPGS DR SILVA MELLO , GUARAPARI

BALDAIR CANDIDO DA SILVA
2488175 - 4 , PROFESSOR B - IV-01
21 H , 10/02/2003 A 22/12/2003
EPGS HUNNEY EVEREST PIOVESAN ,
CARIACICA

BARBARA CRISTINA SCHIMITH DOS
SANTOS
2498308 - 9 , PROFESSOR A - I-01
11 H , 06/02/2003 A 22/12/2003
EPG JOSE MARIA FERREIRA , CARIACICA

BARBARA CRISTINA SCHIMITH DOS
SANTOS
2498308 - 8 , PROFESSOR A - I-01
21 H , 06/02/2003 A 02/07/2003
EPGS PROF JOAQUIM B QUITIBA ,
CARIACICA

BEIJEANE RODRIGUES ALVES
2520354 - 4 , PROFESSOR B - IV-01
15 H , 03/02/2003 A 24/03/2003
EPGS JOSE DAMASCENO FILHO , BAIXO
GUANDU

BETINA MELO COUTINHO
2512289 - 7 , PROFESSOR B - IV-01
32 H , 06/02/2003 A 28/03/2003
EPGS PROF CLAUDIONOR RIBEIRO ,
CACHOEIRO DE ITAPEMIRIM

BRAUNEA VICTORIO FRANCA
2517710 - 4 , PROFESSOR A - II-01
40 H , 10/02/2003 A 27/06/2003
EPGS PROF JOSE LEAO NUNES ,
CARIACICA

BRUNA SCHERRER BASSO
2486342 - 9 , PROFESSOR B - IV-01
15 H , 06/02/2003 A 31/03/2003
EPG BARRA SECA DE PONTE NOVA ,
JAGUARE

BRUNO NASCIMENTO PEREIRA
2509687 - 4 , PROFESSOR A - II-01
16 H , 07/02/2003 A 09/04/2003
EPGS CLOVIS BORGES MIGUEL , SERRA

BRUNO RAMOS DE FREITAS
2530368 - 5 , PROFESSOR B - IV-01
05 H , 10/02/2003 A 22/12/2003
EPGS SILVIO ROCIO , VILA VELHA

BRUNO RAMOS DE FREITAS
2530368 - 6 , PROFESSOR B - IV-01
32 H , 10/02/2003 A 05/06/2003
EPGS SILVIO ROCIO , VILA VELHA

CARLA MARA DA COSTA ROCHA
2510545 - 6 , PROFESSOR B - IV-01
25 H , 06/02/2003 A 02/06/2003
EPGS ANGELICA PAIXAO , GUARAPARI

CARLO CARLOS GUILHERME
2491117 - 4 , PROFESSOR A - II-01
27 H , 10/02/2003 A 23/06/2003
EPGS ANA LOPES BALESTRERO ,
CARIACICA

CARLOS ALBERTO JOSE MARIA
2533804 - 4 , PROFESSOR A - II-01
18 H , 10/02/2003 A 16/05/2003
EPGS DR FRANCISCO FREITAS LIMA , VILA
VELHA

CARLOS ALEXANDRE GOMES
2485214 - 5 , PROFESSOR B - IV-01
15 H , 10/02/2003 A 04/07/2003
EPG ARLINDO FERREIRA LOPES , SERRA

CARLOS EDUARDO FREITAS MARTINS
2491052 - 4 , PROFESSOR A - II-01
18 H , 06/02/2003 A 10/12/2003
EPGS ARISTOBULO BARBOSA LEAO ,
SERRA

CARLOS FAGNER PEREIRA PIRES
2503794 - 8 , PROFESSOR B - IV-01
22 H , 06/02/2003 A 03/05/2003
EPGS DOMINGOS JOSE MARTINS ,
MARATAIZES

CARLOS FAGNER PEREIRA PIRES
2503794 - 7 , PROFESSOR B - IV-01
20 H , 06/02/2003 A 12/05/2003
EPG PROF JOSE VEIGA DA SILVA ,
MARATAIZES

CARMELIA VILELA
2508923 - 5, PROFESSOR A - II-01
05 H, 20/02/2003 A 22/12/2003
EPSP CAMILA MOTTA, ALFREDO CHAVES

CARMELIA VILELA
2508923 - 4, PROFESSOR A - II-01
05 H, 06/02/2003 A 22/12/2003
EPSP CAMILA MOTTA, ALFREDO CHAVES

CARMELITA REIS CABRAL
2508303 - 9, PROFESSOR A - IV-01
25 H, 06/02/2003 A 22/12/2003
EPG PRESIDENTE MEDICI, CARIACICA

CASSIA GISELE ALVES NERY
2490609 - 9, PROFESSOR A - IV-01
08 H, 06/02/2003 A 22/12/2003
EPSP SIRENA R FONSECA, ALEGRE

CASSIA SILVEIRA DA SILVA
2491079 - 5, PROFESSOR A - II-01
20 H, 06/02/2003 A 02/07/2003
EPSP PROF JOAQUIM B QUITIBA, CARIACICA

CEZIMAR RODRIGUES FRANCISCO
2508958 - 3, PROFESSOR A - IV-01
23 H, 10/02/2003 A 24/04/2003
EPG ELZA DE CASTRO SCARDINI, IUNA

CHARLENE MANZOLI
2521008 - 5, PROFESSOR A - II-01
15 H, 06/02/2003 A 22/12/2003
EPG CORREGO QUEIXADA, SAO GABRIEL DA PALHA

CHIARA CONDESSA BONFANTE
2485281 - 3, PROFESSOR A - II-01
13 H, 10/02/2003 A 20/03/2003
EPSP SIZENANDO PECHINCHA, SERRA

CHRISTIAN COSER RODRIGUES
2513528 - 4, PROFESSOR A - I-01
11 H, 14/03/2003 A 22/12/2003
EPG PROF CERQUEIRA LIMA, CARIACICA

CINTIA CANDIDO MATIAS
2495724 - 4, PROFESSOR A - II-01
22 H, 10/02/2003 A 17/07/2003
EPSP HUNNEY EVEREST PIOVESAN, CARIACICA

CLARENTINA MARIA DA SILVA FERNANDES
2501503 - 3, PROFESSOR A - I-01
25 H, 06/02/2003 A 22/12/2003
APAE, GUARAPARI

CLARICE SEGANTINI
2520591 - 3, PROFESSOR A - I-01
19 H, 06/02/2003 A 24/12/2003
EPG KM 35, SAO MATEUS

CLAUDETE DA SILVA NASCIMENTO DOS SANTOS
2488000 - 8, PROFESSOR A - I-01
17 H, 06/02/2003 A 14/04/2003
EPG D JOAO B DA M ALBUQUERQUE, SERRA

CLAUDIA CRISTINA MONTEIRO RODRIGUES
2513781 - 5, PROFESSOR B - IV-01
03 H, 10/02/2003 A 28/03/2003
EPSP CATHARINA CHEQUER, VILA VELHA

CLAUDIA FERRARI DOS SANTOS
2485575 - 3, PROFESSOR A - II-01
20 H, 06/02/2003 A 22/12/2003
EPG ELZA RONI SCARPATI, LINHARES

CLAUDIA MARIA BISPO DOS SANTOS
2521156 - 5, PROFESSOR A - IV-01
25 H, 10/02/2003 A 23/12/2003
EPG MARIA ELEONORA D'AZEVEDO PEREIRA, VILA VELHA

CLAUDIAMAR CALENZANE MARCARINI MARDEGAN
2487934 - 3, PROFESSOR B - IV-01
07 H, 06/02/2003 A 22/12/2003
EPG CRUBIXA, ALFREDO CHAVES

CLAUDIAMAR CALENZANE MARCARINI MARDEGAN
2487934 - 4, PROFESSOR B - IV-01
12 H, 06/02/2003 A 22/12/2003
EPG CELITA BASTOS GARCIA, ALFREDO CHAVES

CLAUDINEY HELMER
2497751 - 5, PROFESSOR A - I-01
23 H, 10/02/2003 A 01/04/2003
EPSP PROF ANA PORTELA DE SA, VILA PAVAO

CLAUDIO ILDEFONSO
2506424 - 5, PROFESSOR B - III-01
17 H, 06/02/2003 A 14/03/2003
EPG ZULEIMA FORTES FARIA, GUARAPARI

CLAUDIO LOPES SANT ANNA
2488485 - 4, PROFESSOR A - II-01
15 H, 10/02/2003 A 09/07/2003
EEEFM TERRA VERMELHA, VILA VELHA

CLAUDIO LOPES SANT ANNA
2488485 - 5, PROFESSOR A - II-01
07 H, 10/02/2003 A 22/12/2003
EEEFM TERRA VERMELHA, VILA VELHA

CLAUDIO SANTANA FREIRE
2495970 - 7, PROFESSOR A - II-01
20 H, 10/02/2003 A 12/12/2003
EPG ORESTES SOUTO NOVAES, VIANA

CLAUDIO VIEIRA SANTIAGO
2503999 - 4, PROFESSOR A - II-01
30 H, 06/02/2003 A 31/03/2003
EPSP BELMIRO TEIXEIRA PIMENTA, SERRA

CLEICE FORNACIARI SCHAEFFER
2517990 - 5, PROFESSOR A - II-01
35 H, 06/02/2003 A 04/06/2003
ESG EMIR DE MACEDO GOMES, LINHARES

CLESIO MARCOS DE MORAES
2512106 - 5, PROFESSOR B - IV-01
17 H, 06/02/2003 A 15/07/2003
EPG VENTINO COSTA BRANDAO, CARIACICA

CLEVELAND LIMA SOARES
2486873 - 9, PROFESSOR B - IV-01
25 H, 10/02/2003 A 03/07/2003
EPSP ORMANDA GONÇALVES, VILA VELHA

CRISLEY DE JESUS NEVES
2541513 - 4, PROFESSOR A - II-01
17 H, 10/02/2003 A 20/06/2003
EPSP LUIZ MANOEL VELLOZO, VILA VELHA

CRISTIANA BARCELOS ALVARENGA
2493608 - 5, PROFESSOR A - I-01
12 H, 06/02/2003 A 08/05/2003
ESG GUARAPARI, GUARAPARI

CRISTIANE SILVA MONTEIRO
2491931 - 5, PROFESSOR B - III-01
25 H, 10/02/2003 A 20/06/2003
EPSP LUIZ MANOEL VELLOZO, VILA VELHA

CRISTIANO CANDIDO DE ALMEIDA E SILVA
2498677 - 8, PROFESSOR B - IV-01
20 H, 06/02/2003 A 12/05/2003
EPG PROF JOSE VEIGA DA SILVA, MARATAIZES

CRISTIANO CANDIDO DE ALMEIDA E SILVA
2498677 - 7, PROFESSOR B - IV-01
22 H, 06/02/2003 A 15/05/2003
EPSP WASHINGTON PINHEIRO MEIRELLES, ITAPEMIRIM

CRISTINE COSER
2491281 - 5, PROFESSOR A - II-01
20 H, 10/02/2003 A 19/06/2003
EPSP ARY PARREIRAS, CARIACICA

CRISTINE COSER
2491281 - 6, PROFESSOR A - II-01
05 H, 10/02/2003 A 13/05/2003
EPSP ARY PARREIRAS, CARIACICA

DANIELA DE OLIVEIRA REIS
2485990 - 5, PROFESSOR B - IV-01
22 H, 10/02/2003 A 17/07/2003
EPSP HUNNEY EVEREST PIOVESAN, CARIACICA

DANIELA ESTER FASSBINDER
2485168 - 5, PROFESSOR B - IV-01
25 H, 06/02/2003 A 09/04/2003

EPSP CLOVIS BORGES MIGUEL, SERRA

DANIELE ALVES VIVAS
2487250 - 3, PROFESSOR A - IV-01
25 H, 05/02/2003 A 22/12/2003
EPG PADRE GABRIEL ROGER MAIRE, CARIACICA

DAUREA SUHETT DOMICIANO SALARDANI
2511398 - 9, PROFESSOR A - V-01
18 H, 06/02/2003 A 22/12/2003
EPSP SIRENA R FONSECA, ALEGRE

DAVI MOURRAHY DAMASCENO
2487691 - 4, PROFESSOR A - II-01
25 H, 06/02/2003 A 30/07/2003
EPG D JOAO B DA M ALBUQUERQUE, SERRA

DAVID ALVARENGA NASCIMENTO
2511711 - 6, PROFESSOR A - II-01
20 H, 10/02/2003 A 25/07/2003
EPSP ASSISOLINA ASSIS ANDRADE, VILA VELHA

DAVID MENEGASSI VIEIRA
2510308 - 7, PROFESSOR A - I-01
05 H, 20/02/2003 A 27/05/2003
ESG IRMÃ DULCE LOPES PONTE, VIANA

DAVID MENEGASSI VIEIRA
2510308 - 6, PROFESSOR A - I-01
17 H, 06/02/2003 A 20/05/2003
ESG AUGUSTO RUSCHI, VIANA

DEIVSON BARBOSA FERNANDES
2496020 - 5, PROFESSOR A - II-01
18 H, 06/02/2003 A 14/07/2003
EPSP ALZIRA RAMOS, CARIACICA

DEIVSON BARBOSA FERNANDES
2496020 - 6, PROFESSOR A - II-01
12 H, 06/02/2003 A 10/07/2003
EPSP ALZIRA RAMOS, CARIACICA

DEJANILCE DE LOURDES NICHETI GRASSI
2523043 - 7, PROFESSOR A - II-01
25 H, 10/02/2003 A 22/12/2003
EU INDEPENDENCIA, ALFREDO CHAVES

DENIS CAMPOS RODRIGUES
2508257 - 4, PROFESSOR A - II-01
25 H, 06/02/2003 A 18/07/2003
EPSP JOAO CRISOSTOMO BELEZA, CARIACICA

DILZA APARECIDA LIMA
2488884 - 8, PROFESSOR B - III-01
17 H, 10/02/2003 A 25/07/2003
EPSP ASSISOLINA ASSIS ANDRADE, VILA VELHA

DILZA APARECIDA LIMA
2488884 - 7, PROFESSOR B - III-01
22 H, 10/02/2003 A 16/05/2003
EPSP DR FRANCISCO FREITAS LIMA, VILA VELHA

DIOCLECIO DE OLIVEIRA NETO
2499568 - 12, PROFESSOR A - II-01
22 H, 10/02/2003 A 27/04/2003
EPSP MARIA DE NOVAES PINHEIRO, VIANA

DJENANE SOARES ALVES
2488183 - 6, PROFESSOR A - II-01
25 H, 10/02/2003 A 28/02/2003
EPG MARIANO FIRME DE SOUZA, CARIACICA

DOUGLAS BARBOSA DUTRA
2489406 - 4, PROFESSOR A - II-01
15 H, 10/02/2003 A 20/03/2003
EPSP SIZENANDO PECHINCHA, SERRA

DOUGLAS NUNES BELMONT
2493934 - 5, PROFESSOR B - IV-01
16 H, 06/02/2003 A 22/12/2003
EPSP CEL GOMES DE OLIVEIRA, ANCHIETA

DOUGLAS RODRIGUES SILVA
2504642 - 5, PROFESSOR A - II-01
37 H, 10/02/2003 A 30/05/2003
EPSP BENICIO GONCALVES, VILA VELHA

DULCE MARA MOURA DE OLIVEIRA
2540703 - 4, PROFESSOR A - I-01
16 H, 06/02/2003 A 24/04/2003
EPG CACHOEIRINHA DO ITAUNAS, BARRA

DE SAO FRANCISCO

DULCE REGINA ANDARA DA SILVA MENDES
2484994 - 5, PROFESSOR B - IV-01
12 H, 10/02/2003 A 16/05/2003
EPSP DR FRANCISCO FREITAS LIMA, VILA VELHA

EDILANE AUGUSTA FERNANDES DOMINICINI
2490820 - 4, PROFESSOR A - II-01
18 H, 03/02/2003 A 28/03/2003
EPSP EURICO SALLES, ITAGUACU

EDILZE COUTINHO GOMES KRUGER
2490102 - 2, PROFESSOR A - I-01
19 H, 06/02/2003 A 22/12/2003
EPG SOIDO, DOMINGOS MARTINS

EDINELCO DALCUMUNE
2541114 - 3, PROFESSOR A - II-01
20 H, 06/02/2003 A 23/05/2003
EPSP SAO MATEUS, SAO MATEUS

EDITE TONANI MATHIAS
2520745 - 6, PROFESSOR B - IV-01
21 H, 10/02/2003 A 17/07/2003
EPSP HUNNEY EVEREST PIOVESAN, CARIACICA

EDNOR ANTONIO PINTO
2520443 - 10, PROFESSOR A - I-01
03 H, 06/02/2003 A 06/06/2003
EPSP IRMA TEREZA ALTOE, JAGUARE

EDSON MAZZEI
2487500 - 8, PROFESSOR B - IV-01
23 H, 06/02/2003 A 22/12/2003
EPG JOSE MARIA FERREIRA, CARIACICA

EDSON MAZZEI
2487500 - 7, PROFESSOR B - IV-01
10 H, 10/02/2003 A 12/12/2003
EPG ORESTES SOUTO NOVAES, VIANA

EDUARDO BISPO DE JESUS
2500388 - 5, PROFESSOR B - IV-01
31 H, 06/02/2003 A 22/12/2003
EPSP PEDRO A GALVEAS, DORES DO RIO PRETO

EDUARDO MEDEIROS DAMASCENO
2524899 - 4, PROFESSOR A - II-01
22 H, 06/02/2003 A 22/12/2003
EPSP PROF LUIZA BASTOS FARIA, PEDRO CANARIO

EDUARDO MEDEIROS DAMASCENO
2524899 - 5, PROFESSOR A - II-01
25 H, 06/02/2003 A 22/12/2003
EPSP PROF LUIZA BASTOS FARIA, PEDRO CANARIO

ELAINE CANAL
2498642 - 5, PROFESSOR B - IV-01
06 H, 06/02/2003 A 29/04/2003
EPSP SAO GABRIEL DA PALHA, SAO GABRIEL DA PALHA

ELENILSON DE VARGAS FORTES
2490447 - 9, PROFESSOR A - II-01
31 H, 06/02/2003 A 23/05/2003
EPSP SAO MATEUS, SAO MATEUS

ELENILZA ORNELAS OLIVEIRA
2499860 - 4, PROFESSOR B - IV-01
15 H, 06/02/2003 A 22/12/2003
EPSP PEDRO A GALVEAS, DORES DO RIO PRETO

ELESSANDRA BARROS FERREIRA
2507307 - 3, PROFESSOR A - I-01
25 H, 10/02/2003 A 26/03/2003
EPG ANEDINA ALMEIDA SANTOS, SAO MATEUS

ELIAN HARSCHKE DA COSTA
2487810 - 11, PROFESSOR A - II-01
05 H, 06/02/2003 A 23/02/2003
EPG JOANA MARIA DA SILVA, CARIACICA

ELIANA CHAGAS CHRIST
2523876 - 7, PROFESSOR B - III-01
25 H, 10/02/2003 A 27/05/2003
ESG IRMÃ DULCE LOPES PONTE, VIANA

ELIANA CHAGAS CHRIST
2523876 - 6, PROFESSOR B - III-01
25 H, 10/02/2003 A 27/04/2003

EPG MARIA DE NOVAES PINHEIRO , VIANA	2539861 - 3 , PROFESSOR A - II-01 11 H , 10/02/2003 A 04/04/2003 EPG TAQUARA I , SERRA	2513889 - 5 , PROFESSOR A - I-01 10 H , 03/02/2003 A 28/03/2003 EPG EURICO SALLES , ITAGUACU	2528614 - 6 , PROFESSOR B - IV-01 07 H , 06/02/2003 A 28/02/2003 EPG ARISTOBULO BARBOSA LEAO , SERRA
ELIANA HORACIO DOS SANTOS 2499657 - 5 , PROFESSOR A - II-01 37 H , 06/02/2003 A 12/12/2003 EPG VALDÍCIO BARBOSA DOS SANTOS , CONCEICAO DA BARRA	ESTER BARBARIOLI GONCALVES 2539861 - 4 , PROFESSOR A - II-01 11 H , 10/02/2003 A 04/04/2003 EPG TAQUARA I , SERRA	FERNANDA CRISTINA BARROS 2487268 - 14 , PROFESSOR A - II-01 20 H , 17/02/2003 A 24/04/2003 EPG PRESIDENTE CASTELO BRANCO , CARIACICA	GILCIEMA BATISTA 2513960 - 3 , PROFESSOR A - I-01 19 H , 10/02/2003 A 20/12/2003 SRE DE ITAPEMIRIM , ITAPEMIRIM
ELIANE CARDOSO PASSOS 2540690 - 3 , PROFESSOR B - IV-01 11 H , 10/02/2003 A 20/06/2003 EPG LUIZ MANOEL VELLOZO , VILA VELHA	EUCLIDES BATISTA GANDINI 2491850 - 3 , PROFESSOR B - V-01 23 H , 06/02/2003 A 22/12/2003 EPG PROF CELIA TEIXEIRA DO CARMO , ALEGRE	FERNANDA RODRIGUES BELFFI DA SILVA 2496941 - 5 , PROFESSOR A - II-01 25 H , 10/02/2003 A 08/05/2003 EPG MARIA DE NOVAES PINHEIRO , VIANA	GILDA DOMINGOS FIALHO 2538270 - 3 , PROFESSOR A - II-01 10 H , 06/02/2003 A 20/03/2003 EPG NOVA CARAPINA , SERRA
ELIANE SOARES SANTOS 2492563 - 5 , PROFESSOR A - II-01 40 H , 06/02/2003 A 12/12/2003 EPG VALDÍCIO BARBOSA DOS SANTOS , CONCEICAO DA BARRA	EUSILANDES GONCALVES MENDES 2498103 - 6 , PROFESSOR B - IV-01 05 H , 10/02/2003 A 30/06/2003 EPG JOAO XXIII , BARRA DE SAO FRANCISCO	FERNANDO LUIZ SANTOS DE ARAUJO 2487756 - 5 , PROFESSOR B - IV-01 18 H , 06/02/2003 A 08/07/2003 EPG CEL OLIMPIO CUNHA , CARIACICA	GINA MARCIA CATALUNHA LUIZ 2520184 - 3 , PROFESSOR A - I-01 17 H , 06/02/2003 A 22/12/2003 EPG JOB PIMENTEL , MANTENOPOLIS
ELIANE VENTORIM 2491192 - 4 , PROFESSOR A - II-01 15 H , 10/02/2003 A 13/05/2003 EPG ARY PARREIRAS , CARIACICA	EVA ALEXANDRE MARTINS DOS SANTOS 2509857 - 3 , PROFESSOR B - III-01 21 H , 10/02/2003 A 24/03/2003 EPG SATURNINO RANGEL MAURO , CARIACICA	FLAVIA VIVIANE DUTRA 2520940 - 4 , PROFESSOR A - II-01 18 H , 03/02/2003 A 26/04/2003 EPG PROF MARIA OLINDA DE O MENEZES , SERRA	GIOVANNI VEIGA POLATI 2516861 - 4 , PROFESSOR A - II-01 20 H , 10/02/2003 A 30/05/2003 EPG OFELIA ESCOBAR , VILA VELHA
ELIESER RODRIGUES NASCIMENTO 2513056 - 4 , PROFESSOR A - II-01 20 H , 06/02/2003 A 22/07/2003 EPG FEU ROSA , SERRA	EVANDRO ROBERTO PAZETTO 2489562 - 3 , PROFESSOR A - II-01 08 H , 06/02/2003 A 22/12/2003 EPG PRESIDENTE LUEBKE , VARGEM ALTA	FRANCELINA CYRILLO RODRIGUES 2523523 - 6 , PROFESSOR B - IV-01 20 H , 10/02/2003 A 24/03/2003 EPG SATURNINO RANGEL MAURO , CARIACICA	GISELLE ALVES MAZZINI 2525003 - 6 , PROFESSOR A - II-01 17 H , 10/02/2003 A 26/07/2003 EPG MARIA DE NOVAES PINHEIRO , VIANA
ELIESER RODRIGUES NASCIMENTO 2513056 - 3 , PROFESSOR A - II-01 17 H , 10/02/2003 A 23/04/2003 EPG JONES JOSE DO NASCIMENTO , SERRA	EVANDRO ROBERTO PAZETTO 2489562 - 2 , PROFESSOR A - II-01 10 H , 06/02/2003 A 22/12/2003 EPG PROSPERIDADE , VARGEM ALTA	FRANCINE GOMES FREIRE 2535610 - 7 , PROFESSOR A - II-01 21 H , 06/02/2003 A 22/12/2003 EPG JOSE MARIA FERREIRA , CARIACICA	GLAUCIANA AMARAL SANTIAGO 2488116 - 3 , PROFESSOR A - II-01 25 H , 06/02/2003 A 21/12/2003 EU CABECEIRA DO DEZ , BAIXO GUANDU
ELISAMARA LOPES BONFIM DE SOUZA 2496488 - 7 , PROFESSOR A - II-01 10 H , 06/02/2003 A 04/06/2003 ESG EMIR DE MACEDO GOMES , LINHARES	EWERTON LUIZ MANSUR XAVIER 2537060 - 8 , PROFESSOR B - III-01 27 H , 10/02/2003 A 16/06/2003 EPG JACARAÍPE , SERRA	FRANCINE GOMES FREIRE 2535610 - 6 , PROFESSOR A - II-01 15 H , 06/02/2003 A 23/06/2003 EPG PROF AUGUSTO LUCIANO , CARIACICA	GLEIDSON DOS ANJOS GALVAO 2510413 - 7 , PROFESSOR A - II-01 30 H , 06/02/2003 A 11/07/2003 EPG AFLORDIZIO CARVALHO SILVA , VITORIA
ELISANDRA CARVALHO DOS SANTOS 2540274 - 4 , PROFESSOR A - II-01 11 H , 06/02/2003 A 22/02/2003 EPG MINISTRO PETRONIO PORTELLA , SERRA	EWERTON LUIZ MANSUR XAVIER 2537060 - 7 , PROFESSOR B - III-01 17 H , 10/02/2003 A 30/05/2003 EPG JACARAÍPE , SERRA	FRANCISCA BOSI DA SILVA 2541505 - 4 , PROFESSOR B - IV-01 20 H , 10/02/2003 A 20/06/2003 EPG LUIZ MANOEL VELLOZO , VILA VELHA	GRACIELLE DE OLIVEIRA MAGNAGO 2486717 - 8 , PROFESSOR A - II-01 18 H , 06/02/2003 A 10/06/2003 EEEF INTERLAGOS II , LINHARES
ELIZABETE MARQUES DOS SANTOS 2508680 - 7 , PROFESSOR A - II-01 12 H , 10/02/2003 A 22/12/2003 EPG BENICIO GONCALVES , VILA VELHA	FABIANA APARECIDA NALI 2491109 - 10 , PROFESSOR A - I-01 08 H , 06/02/2003 A 22/05/2003 EEEF INTERLAGOS II , LINHARES	FRANCISCO BETINI INTRA 2506513 - 4 , PROFESSOR A - II-01 25 H , 10/02/2003 A 09/05/2003 EPG FLORENTINO AVIDOS , VILA VELHA	GRACIELLE DE OLIVEIRA MAGNAGO 2486717 - 7 , PROFESSOR A - II-01 05 H , 06/02/2003 A 22/12/2003 ESG EMIR DE MACEDO GOMES , LINHARES
ELIZABETE MARQUES DOS SANTOS 2508680 - 6 , PROFESSOR A - II-01 12 H , 10/02/2003 A 30/04/2003 EPG BENICIO GONCALVES , VILA VELHA	FABIANA DE ANDRADE 2504197 - 4 , PROFESSOR B - III-01 11 H , 06/02/2003 A 22/02/2003 EPG MINISTRO PETRONIO PORTELLA , SERRA	GEIANE LIMA DE OLIVEIRA 2505800 - 15 , PROFESSOR A - I-01 10 H , 06/02/2003 A 10/05/2003 EPG PROF ASCENDINA FEITOSA , BARRA DE SAO FRANCISCO	HIZILIENE ANDRADE ROCHA 2535491 - 4 , PROFESSOR B - III-01 16 H , 06/02/2003 A 08/05/2003 ESG GUARAPARI , GUARAPARI
ELIZABETH CARDOSO DE ALMEIDA 2493160 - 4 , PROFESSOR A - II-01 17 H , 06/02/2003 A 23/05/2003 EPG SAO MATEUS , SAO MATEUS	FABIO CRUZ PONTES 2538423 - 6 , PROFESSOR A - II-01 11 H , 10/02/2003 A 16/03/2003 EPG PRESIDENTE COSTA E SILVA , CARIACICA	GEIANE LIMA DE OLIVEIRA 2505800 - 16 , PROFESSOR A - I-01 12 H , 11/03/2003 A 22/05/2003 EPG PROF ASCENDINA FEITOSA , BARRA DE SAO FRANCISCO	HOZIMARA ROSA RODRIGUES 2523345 - 5 , PROFESSOR A - II-01 06 H , 10/02/2003 A 10/04/2003 EPG FRANCELINA CARNEIRO SETUBAL , VILA VELHA
ELIZETH AMORIM DE FREITAS 2511568 - 8 , PROFESSOR B - IV-01 16 H , 03/02/2003 A 28/02/2003 EPG PROF MARIA TRINDADE OLIVEIRA , IBATIBA	FABIO CRUZ PONTES 2538423 - 5 , PROFESSOR A - II-01 23 H , 06/02/2003 A 18/07/2003 EPG JOAO CRISOSTOMO BELEZA , CARIACICA	GEORGE AMORIM TEIXEIRA 2520303 - 4 , PROFESSOR A - II-01 25 H , 10/02/2003 A 09/04/2003 EPG DR SILVA MELLO , GUARAPARI	HOZIMARA ROSA RODRIGUES 2523345 - 4 , PROFESSOR A - II-01 17 H , 10/02/2003 A 27/05/2003 INSTITUTO DE EDUCACAO PROF AGENOR RORIS , VILA VELHA
ELIZIANA FLORINDO PEREIRA 2517400 - 3 , PROFESSOR A - I-01 19 H , 10/02/2003 A 20/12/2003 SRE DE ITAPEMIRIM , ITAPEMIRIM	FABIO PEREIRA XAVIER 2503751 - 6 , PROFESSOR A - II-01 25 H , 06/02/2003 A 12/05/2003 EPG PROF JOSE VEIGA DA SILVA , MARATAIZES	GEOVANA DOS SANTOS RAMOS GUIMARAES 2540088 - 3 , PROFESSOR B - IV-01 12 H , 06/02/2003 A 22/12/2003 EPG JOVENTINA SIMOES , GUARAPARI	IANE DOS SANTOS 2491575 - 5 , PROFESSOR A - II-01 15 H , 10/02/2003 A 12/06/2003 EPG PROF HILDA MIRANDA NASCIMENTO , SERRA
ELZA MODESTO SOBRINHO 2510154 - 7 , PROFESSOR B - IV-01 28 H , 06/02/2003 A 26/05/2003 EPG SAO ANTO AGOSTINHO , AGUA DOCE DO NORTE	FABIO RIBEIRO BRAGA 2496615 - 7 , PROFESSOR B - III-01 35 H , 10/02/2003 A 03/07/2003 EPG ORMANDA GONÇALVES , VILA VELHA	GEOVANDO CARPANEDO FIORIO 2498138 - 4 , PROFESSOR A - II-01 07 H , 10/02/2003 A 19/06/2003 EPG ARY PARREIRAS , CARIACICA	IGOR VITORINO DA SILVA 2500965 - 6 , PROFESSOR A - II-01 08 H , 10/02/2003 A 27/06/2003 EPG PROF JOSE LEAO NUNES , CARIACICA
EMANUELLA APARECIDA FONTAN 2520672 - 6 , PROFESSOR A - II-01 26 H , 06/02/2003 A 22/12/2003 EPG PROF ALDY S MERCON VARGAS , CONCEICAO DO CASTELO	FABIOLA ALVES DA SILVA 2486105 - 8 , PROFESSOR B - IV-01 18 H , 06/02/2003 A 22/12/2003 EPG PAULO ROBERTO V GOMES , VITORIA	GERLAN BARBOSA PEREIRA 2508796 - 3 , PROFESSOR A - I-01 35 H , 06/02/2003 A 12/12/2003 EPG VALDÍCIO BARBOSA DOS SANTOS , CONCEICAO DA BARRA	INGRID LORENA LIMA PETERLI 2500027 - 2 , PROFESSOR A - II-01 07 H , 10/02/2003 A 19/06/2003 EPG ARY PARREIRAS , CARIACICA
EMMA PAULA AGUIEIRAS 2495031 - 5 , PROFESSOR B - IV-01 43 H , 06/02/2003 A 03/05/2003 EPG DOMINGOS JOSE MARTINS , MARATAIZES	FABIOLA MARIA COSTA FALQUETO 2498375 - 3 , PROFESSOR A - II-01 17 H , 06/02/2003 A 22/12/2003 EPG DOMINGOS PERIM , VENDA NOVA DO IMIGRANTE	GERLAN BARBOSA PEREIRA 2508796 - 4 , PROFESSOR A - I-01 10 H , 06/02/2003 A 12/12/2003 EPG VALDÍCIO BARBOSA DOS SANTOS , CONCEICAO DA BARRA	IVANETE APARECIDA FLORINDO 2500876 - 5 , PROFESSOR B - V-01 27 H , 06/02/2003 A 14/03/2003 EPG ZULEIMA FORTES FARIA , GUARAPARI
ENEIDA MIRANDA DE OLIVEIRA 2537702 - 5 , PROFESSOR A - II-01 16 H , 06/02/2003 A 14/04/2003 EPG D JOAO B DA M ALBUQUERQUE , SERRA	FABRICE CAROLINO DA SILVA 2490188 - 3 , PROFESSOR A - I-01 40 H , 06/02/2003 A 12/12/2003 EPG 27 DE OUTUBRO , SAO MATEUS	GERLIANE MARTINS COSME 2520362 - 4 , PROFESSOR A - II-01 25 H , 06/02/2003 A 24/12/2003 EPG KM 35 , SAO MATEUS	IVETE DA COSTA NUNES 2485737 - 4 , PROFESSOR B - IV-01 03 H , 06/02/2003 A 11/07/2003
ESTER BARBARIOLI GONCALVES	FABRICIO PLASTER	GILBERTO DE SANT ANA	

EPSP AFLORDIZIO CARVALHO SILVA , VITORIA	2507455 - 5 , PROFESSOR B - III-01 25 H , 10/02/2003 A 08/05/2003 EPG GUILHERME SANTOS , VILA VELHA	10 H , 06/02/2003 A 30/07/2003 EPG FEU ROSA , SERRA	25 H , 06/02/2003 A 22/12/2003 CENT DE EST SUP PEDRO A VITALI , COLATINA
IVONE VASSOLER 2498260 - 8 , PROFESSOR A - II-01 05 H , 06/02/2003 A 29/04/2003 EPG IRMÁ ADELAIDE BERTOCCHI , SAO GABRIEL DA PALHA	JOANA MARIA PEREIRA DE QUEIROZ 2490595 - 4 , PROFESSOR B - IV-01 10 H , 10/02/2003 A 22/12/2003 EPSP PROF GERALDO COSTA ALVES , VILA VELHA	JOSE PINTO DE MOURA JUNIOR 2488590 - 7 , PROFESSOR A - I-01 22 H , 06/02/2003 A 22/07/2003 EPG FEU ROSA , SERRA	LEONARDO SANTOS ZUQUI 2489120 - 3 , PROFESSOR A - II-01 25 H , 06/02/2003 A 22/12/2003 EPG JOVENTINA SIMOES , GUARAPARI
IVY BEATRIZ XAVIER VIEIRA 2522772 - 7 , PROFESSOR A - I-01 25 H , 10/02/2003 A 05/06/2003 EPG ILHA DA JUSSARA , VILA VELHA	JOANA MARIA PEREIRA DE QUEIROZ 2490595 - 5 , PROFESSOR B - IV-01 15 H , 10/02/2003 A 09/05/2003 EPSP PROF GERALDO COSTA ALVES , VILA VELHA	JOSELVI PAIER 2512394 - 4 , PROFESSOR B - III-01 03 H , 06/02/2003 A 22/12/2003 EPSP PADRE ANTONIO VOLKERS , MARILANDIA	LEONY NOVAIS ROSSINI 2519020 - 6 , PROFESSOR B - IV-01 15 H , 10/02/2003 A 07/05/2003 EPSP ANTONIO DOS SANTOS NEVES , BOA ESPERANCA
IVY ROCHA COSTA 2498545 - 4 , PROFESSOR A - II-01 11 H , 06/02/2003 A 17/07/2003 ESG ELZA LEMOS ANDREATTA , VITORIA	JOANETE MARIA COUTINHO RANGEL ABREU 2485753 - 3 , PROFESSOR B - IV-01 25 H , 06/02/2003 A 22/12/2003 EPSP PRESIDENTE KENNEDY , PRESIDENTE KENNEDY	JOSIENE MOZELI RESENDE 2490510 - 3 , PROFESSOR A - IV-01 15 H , 06/02/2003 A 22/12/2003 EPG ERCILIO CORDEIRO , SAO JOSE DO CALCADO	LUCIA MARIA SOUZA GUALBERTO DA ROSA 2523850 - 3 , PROFESSOR B - IV-01 25 H , 06/02/2003 A 23/12/2003 EPSP ANA MONTEIRO DE PAIVA , ALEGRE
IVY ROCHA COSTA 2498545 - 5 , PROFESSOR A - II-01 16 H , 06/02/2003 A 29/12/2003 ESG ELZA LEMOS ANDREATTA , VITORIA	JOAO EUGENIO DA SILVA 2498839 - 11 , PROFESSOR A - I-01 15 H , 10/02/2003 A 21/02/2003 EPG TIRADENTES , CARIACICA	JULIANA CARVALHO LOPES 2527910 - 4 , PROFESSOR B - IV-01 23 H , 06/02/2003 A 08/05/2003 ESG GUARAPARI , GUARAPARI	LUCIANA FICK GIL DA SILVA 2536501 - 4 , PROFESSOR A - II-01 20 H , 06/02/2003 A 26/04/2003 EPG ZENOBIA LEO , GUARAPARI
JACIARA CORDEIRO SURLO 2491214 - 9 , PROFESSOR A - II-01 40 H , 10/02/2003 A 19/06/2003 EPSP PROF MARIA PENEDO , CARIACICA	JOAO EUGENIO DA SILVA 2498839 - 9 , PROFESSOR A - I-01 08 H , 24/02/2003 A 03/04/2003 EPG TIRADENTES , CARIACICA	JULIANA CARVALHO LOPES 2527910 - 3 , PROFESSOR A - IV-01 13 H , 06/02/2003 A 10/04/2003 EPSP ANGELICA PAIXAO , GUARAPARI	LUCIANA GONCALVES QUINTILIANO FLORENTINO 2491222 - 10 , PROFESSOR A - II-01 20 H , 10/02/2003 A 13/05/2003 EPSP ARY PARREIRAS , CARIACICA
JANAINA DE OLIVEIRA SANTOS ALTOE 2486385 - 5 , PROFESSOR B - IV-01 15 H , 10/02/2003 A 09/05/2003 EPSP FLORENTINO AVIDOS , VILA VELHA	JOAO EUGENIO DA SILVA 2498839 - 10 , PROFESSOR A - I-01 12 H , 06/02/2003 A 22/02/2003 ESG ANILIA KANAACK BUSS , VIANA	KARLA FABIOLA DE OLIVEIRA FARIA 2513765 - 7 , PROFESSOR A - II-01 25 H , 03/02/2003 A 26/04/2003 EPSP PROF MARIA OLINDA DE O MENEZES , SERRA	LUCIANA LUDWIG TRARBACH SANTOS 2524155 - 11 , PROFESSOR A - II-01 25 H , 25/02/2003 A 19/06/2003 EPSP PROF MARIA PENEDO , CARIACICA
JANDERSON BASILIO GOMES 2489139 - 4 , PROFESSOR A - I-01 05 H , 06/02/2003 A 22/12/2003 EPG BARRA DE ITAPERUNA , BARRA DE SAO FRANCISCO	JOAO GOMES NETO 2509962 - 14 , PROFESSOR A - II-01 15 H , 10/02/2003 A 14/07/2003 EPG GALDINO ANTONIO VIEIRA , VILA VELHA	KARLA FABIOLA DE OLIVEIRA FARIA 2513765 - 8 , PROFESSOR A - II-01 25 H , 03/02/2003 A 26/04/2003 EPSP PROF MARIA OLINDA DE O MENEZES , SERRA	LUCIANA LUDWIG TRARBACH SANTOS 2524155 - 9 , PROFESSOR A - II-01 22 H , 10/02/2003 A 24/02/2003 EPSP HUNNEY EVEREST PIOVESAN , CARIACICA
JANETE FERREIRA DE OLIVEIRA 2536471 - 4 , PROFESSOR A - II-01 17 H , 10/02/2003 A 23/06/2003 EPSP ANA LOPES BALESTRERO , CARIACICA	JOAO GOMES NETO 2509962 - 13 , PROFESSOR A - II-01 20 H , 10/02/2003 A 22/07/2003 EPG DOMINGOS JOSE MARTINS , VILA VELHA	KATIANE SALES BREDA 2527928 - 10 , PROFESSOR A - IV-01 13 H , 10/02/2003 A 10/03/2003 EPG NEWTON BRAGA , CACHOEIRO DE ITAPEMIRIM	LUCIANA LUDWIG TRARBACH SANTOS 2524155 - 10 , PROFESSOR A - II-01 13 H , 25/02/2003 A 17/07/2003 EPSP HUNNEY EVEREST PIOVESAN , CARIACICA
JANETE MORAES ARGOLLO 2520931 - 5 , PROFESSOR B - IV-01 08 H , 26/02/2003 A 28/02/2003 EPSP DR SILVA MELLO , GUARAPARI	JOAO LUIZ PAVANI 2514605 - 7 , PROFESSOR A - II-01 35 H , 10/02/2003 A 11/07/2003 EPSP THEODOMIRO RIBEIRO COELHO , CARIACICA	KATIUSSE MAGIEIRO MANTEGAZINI 2509466 - 4 , PROFESSOR A - II-01 15 H , 06/02/2003 A 05/05/2003 EPSP AMERICO SILVARES , SAO MATEUS	LUCIANA QUEIROZ GRACELLI 2513404 - 4 , PROFESSOR A - II-01 15 H , 06/02/2003 A 14/04/2003 EPG D JOAO B DA M ALBUQUERQUE , SERRA
JANETE MORAES ARGOLLO 2520931 - 8 , PROFESSOR B - IV-01 06 H , 10/02/2003 A 09/04/2003 EPSP DR SILVA MELLO , GUARAPARI	JOAO MAJONI NETO 2519810 - 4 , PROFESSOR A - II-01 21 H , 06/02/2003 A 16/12/2003 EPG VENTINO COSTA BRANDAO , CARIACICA	KEILA DE OLIVEIRA 2490242 - 5 , PROFESSOR A - IV-01 16 H , 10/02/2003 A 21/03/2003 EPSP PROF PETRONILHA VIDIGAL , CACHOEIRO DE ITAPEMIRIM	LUCIANO FERREIRA CARDOSO 2512564 - 12 , PROFESSOR B - III-01 32 H , 10/02/2003 A 16/06/2003 EPSP JACARAÍPE , SERRA
JAQUELINE OZAIRES DE SOUZA 2540134 - 4 , PROFESSOR A - II-01 23 H , 06/02/2003 A 13/05/2003 EPSP GOM XII , SAO MATEUS	JOELMA DA SILVA SOUZA 2512742 - 4 , PROFESSOR A - I-01 25 H , 10/02/2003 A 19/12/2003 SOCIEDADE PESTALOZZI , ECOPORANGA	KELLY SILVA DE MENEZES 2529823 - 4 , PROFESSOR B - IV-01 20 H , 06/02/2003 A 22/12/2003 EPG IURU , APIACA	LUCIANO MOREIRA BAHIANSE 2508591 - 3 , PROFESSOR B - IV-01 22 H , 06/02/2003 A 22/12/2003 EPSP PRESIDENTE KENNEDY , PRESIDENTE KENNEDY
JAVA GOMES DOS SANTOS 2487071 - 9 , PROFESSOR A - II-01 15 H , 03/02/2003 A 11/03/2003 EPG FRANCISCO ALVES MENDES , SERRA	JOERLANDI TEIXEIRA DOMINGOS 2522276 - 5 , PROFESSOR A - II-01 11 H , 06/02/2003 A 06/06/2003 EPSP IRMA TEREZA ALTOE , JAGUARE	KENIA CRISTINA DA CRUZ 2492156 - 5 , PROFESSOR B - III-01 42 H , 10/02/2003 A 30/06/2003 EPSP JOAO XXIII , BARRA DE SAO FRANCISCO	LUCIANO MOREIRA BAHIANSE 2508591 - 4 , PROFESSOR B - IV-01 25 H , 06/02/2003 A 22/12/2003 EPSP PRESIDENTE KENNEDY , PRESIDENTE KENNEDY
JAVA GOMES DOS SANTOS 2487071 - 8 , PROFESSOR A - II-01 15 H , 06/02/2003 A 30/07/2003 EPG D JOAO B DA M ALBUQUERQUE , SERRA	JOSE CARLOS DE ABREU 2505339 - 12 , PROFESSOR B - IV-01 12 H , 06/02/2003 A 28/02/2003 EPG CEL OLIMPIO CUNHA , CARIACICA	LADY FEITAL DA SILVA GUIMARAES 2488604 - 4 , PROFESSOR B - IV-01 18 H , 06/02/2003 A 02/06/2003 EPSP ANGELICA PAIXAO , GUARAPARI	LUCIENE ARAUJO PORTO 2516888 - 4 , PROFESSOR A - II-01 20 H , 10/02/2003 A 30/05/2003 EPG OFELIA ESCOBAR , VILA VELHA
JEAN CARLOS PEREIRA 2524589 - 4 , PROFESSOR A - II-01 25 H , 10/02/2003 A 24/03/2003 EPSP SATURNINO RANGEL MAURO , CARIACICA	JOSE CARLOS DE ABREU 2505339 - 11 , PROFESSOR B - IV-01 32 H , 06/02/2003 A 16/06/2003 EPG CEL OLIMPIO CUNHA , CARIACICA	LEANDRO MARCHESI DA SILVA 2490498 - 5 , PROFESSOR A - II-01 35 H , 06/02/2003 A 02/07/2003 EPSP PROF JOAQUIM B QUITIBA , CARIACICA	LUCINEIDE ALEXANDRINA GOMES 2505509 - 6 , PROFESSOR A - I-01 10 H , 10/02/2003 A 23/05/2003 EPG PATRIMONIO PRATA DOS BAIANOS , ECOPORANGA
JEANINE TAVARES DA FONSECA 2519151 - 3 , PROFESSOR A - I-01 20 H , 06/02/2003 A 07/07/2003 EPSP ANGELICA PAIXAO , GUARAPARI	JOSE CARLOS DE ABREU 2505339 - 13 , PROFESSOR B - III-01 11 H , 06/03/2003 A 02/07/2003 EPSP PROF JOAQUIM B QUITIBA , CARIACICA	LEIDE SIMOES DE MORAES BELMONT 2499800 - 4 , PROFESSOR B - IV-01 20 H , 06/02/2003 A 22/12/2003 EPSP CEL GOMES DE OLIVEIRA , ANCHIETA	LUCINEIDE APARECIDA GONCALVES FERRO COUTINHO 2490277 - 4 , PROFESSOR A - II-01 32 H , 10/02/2003 A 30/06/2003 EPSP SAO JOAO BATISTA , CARIACICA
JEDSON DE CASTRO POSSI 2486202 - 6 , PROFESSOR A - IV-01 25 H , 06/02/2003 A 28/02/2003 SOCIEDADE PESTALOZZI , MIMOSO DO SUL	JOSE GUILHERME DE CASTRO ALVES 2510901 - 3 , PROFESSOR B - IV-01 11 H , 06/02/2003 A 29/12/2003 ESG ELZA LEMOS ANDREATTA , VITORIA	LENILDA SANTOS NORBERTO 2509822 - 6 , PROFESSOR A - II-01 22 H , 06/02/2003 A 24/05/2003 ESG MANOEL DUARTE DA CUNHA , PEDRO CANARIO	LUDIMAR COSTA SCHEREIDER 2533952 - 4 , PROFESSOR A - II-01 11 H , 06/02/2003 A 15/07/2003 EPSP JESUS CRISTO REI , CARIACICA
JEDSON DE CASTRO POSSI 2486202 - 5 , PROFESSOR A - IV-01 25 H , 06/02/2003 A 23/12/2003 EPG MONTEIRO DA SILVA , MIMOSO DO SUL	JOSE GUILHERME DE CASTRO ALVES 2510901 - 4 , PROFESSOR B - IV-01 07 H , 06/02/2003 A 22/12/2003 EPG PROF REGINA MARIA SILVA , VITORIA	LENILDA SANTOS NORBERTO 2509822 - 7 , PROFESSOR A - II-01 20 H , 06/02/2003 A 22/12/2003 ESG MANOEL DUARTE DA CUNHA , PEDRO CANARIO	LUIS ANTONIO DE MATTOS SILVA 2504391 - 4 , PROFESSOR A - II-01 21 H , 10/02/2003 A 06/06/2003 EPSP PROF HILDA MIRANDA NASCIMENTO , SERRA
JOANA MARIA DA CRUZ MAURO DIAS	JOSE PINTO DE MOURA JUNIOR 2488590 - 6 , PROFESSOR A - I-01	LEONARDO POLESE GAVIORNO 2489031 - 5 , PROFESSOR A - II-01	LUIS ANTONIO DE PAULA

2509652 - 10, PROFESSOR B - V-01 17 H , 06/02/2003 A 08/05/2003 ESG GUARAPARI , GUARAPARI	EPG ORMANDA GONÇALVES , VILA VELHA	EPG SAO JORGE , CARIACICA	2539977 - 3 , PROFESSOR B - IV-01 13 H , 10/02/2003 A 03/07/2003 EPG PROF GERALDO COSTA ALVES , VILA VELHA
LUIS ANTONIO DE PAULA 2509652 - 9 , PROFESSOR B - V-01 22 H , 10/02/2003 A 25/02/2003 EPG DR SILVA MELLO , GUARAPARI	MARCELLY VARGAS DOS SANTOS FRAGA 2518759 - 7 , PROFESSOR B - III-01 13 H , 10/02/2003 A 03/07/2003 EPG ORMANDA GONÇALVES , VILA VELHA	MARIA DA PENHA RIBEIRO SILVA 2513269 - 3 , PROFESSOR A - I-01 25 H , 10/02/2003 A 19/12/2003 SOCIEDADE PESTALOZZI , ECOPEORANGA	MICHELE SILVA DE SOUSA 2486806 - 10 , PROFESSOR B - IV-01 15 H , 06/02/2003 A 22/12/2003 EPG PAULO ROBERTO V GOMES , VITORIA
LUIZ CICERO PEIXOTO 2484552 - 6 , PROFESSOR A - IV-01 15 H , 06/02/2003 A 03/05/2003 EPG DOMINGOS JOSE MARTINS , MARATAIZES	MARCELO BENEDITO CORTIJO 2540100 - 4 , PROFESSOR B - III-01 11 H , 06/02/2003 A 11/07/2003 EPG LEANDRO ESCOBAR , GUARAPARI	MARIA DAS DORES LIANDRO DE SOUZA 2516780 - 3 , PROFESSOR A - I-01 25 H , 06/02/2003 A 22/12/2003 SOCIEDADE PESTALOZZI , CONCEICAO DA BARRA	MICHEL FERREIRA DE SOUZA 2541378 - 2 , PROFESSOR A - I-01 10 H , 06/02/2003 A 22/12/2003 EPG PROF ELZA EWALD DE OLIVEIRA , BAIXO GUANDU
LUIZ RICARDO RANGEL SCHMITD 2485761 - 7 , PROFESSOR A - II-01 31 H , 06/02/2003 A 17/07/2003 ESG ELZA LEMOS ANDREATTA , VITORIA	MARCELO RODRIGUES CORREA 2509571 - 6 , PROFESSOR A - II-01 17 H , 06/02/2003 A 28/08/2003 EPG ARISTOBULO BARBOSA LEAO , SERRA	MARIA JOSE DOS REIS 2498324 - 6 , PROFESSOR A - II-01 25 H , 10/02/2003 A 04/07/2003 EEEFM TERRA VERMELHA , VILA VELHA	MICHERLLE DA SILVA SIAN 2505797 - 7 , PROFESSOR A - II-01 17 H , 10/02/2003 A 25/07/2003 ESG PROF FERNANDO D RABELO , VITORIA
LUIZ RICARDO RANGEL SCHMITD 2485761 - 8 , PROFESSOR A - II-01 07 H , 06/02/2003 A 29/12/2003 ESG ELZA LEMOS ANDREATTA , VITORIA	MARCIA HELENA DE OLIVEIRA GARCIA 2493055 - 4 , PROFESSOR B - IV-01 31 H , 06/02/2003 A 22/12/2003 EPG PROF CELIA TEIXEIRA DO CARMO , ALEGRE	MARIA JOSE PINTO VIANA 2539985 - 5 , PROFESSOR B - III-01 18 H , 10/02/2003 A 20/03/2003 EPG SIZENANDO PECHINCHA , SERRA	MIRIAN CLEBIANE LORIATO DO NASCIMENTO 2486113 - 4 , PROFESSOR A - II-01 25 H , 10/02/2003 A 27/05/2003 INSTITUTO DE EDUCACAO PROF AGENOR RORIS , VILA VELHA
LUZIA ALVES FELICIANO 2504570 - 5 , PROFESSOR A - II-01 25 H , 10/02/2003 A 06/05/2003 EPG SOBRADINHO , BOA ESPERANCA	MARCIA THEREZA BUBACK 2486318 - 5 , PROFESSOR A - III-01 20 H , 06/02/2003 A 18/07/2003 EPG DALZIRA MERIGUETTI MERISIO , GUARAPARI	MARIA JOSE PINTO VIANA 2539985 - 6 , PROFESSOR B - III-01 22 H , 10/02/2003 A 06/06/2003 EPG PROF HILDA MIRANDA NASCIMENTO , SERRA	MIRIAN ZARDINI PASSAMAI 2540797 - 5 , PROFESSOR B - III-01 25 H , 06/02/2003 A 30/07/2003 EPG D JOAO B DA M ALBUQUERQUE , SERRA
LUZIMAR DE LIMA CAMPOS 2532530 - 3 , PROFESSOR B - IV-01 25 H , 06/02/2003 A 22/12/2003 EPG SIRENA R FONSECA , ALEGRE	MARCIO GOMES PEREIRA 2503654 - 9 , PROFESSOR A - II-01 38 H , 03/02/2003 A 28/02/2003 EPG PROF MARIA TRINDADE OLIVEIRA , IBATIBA	MARIA JOSEFINA PANDOLFI GUERRINI 2516691 - 5 , PROFESSOR A - II-01 25 H , 06/02/2003 A 22/12/2003 APAE , SAO ROQUE DO CANAA	MOACIR CEZAR DA VITORIA JUNIOR 2504154 - 7 , PROFESSOR A - II-01 25 H , 06/02/2003 A 22/12/2003 EPG DR AFONSO SCHWAB , CARIACICA
LYVIA SANTANA RODRIGUES BATISTA 2492423 - 5 , PROFESSOR B - III-01 20 H , 10/02/2003 A 30/06/2003 ESG GODOFREDO SCHNEIDER , VILA VELHA	MARCOS RIBEIRO DA SILVA 2491664 - 3 , PROFESSOR B - IV-01 20 H , 10/02/2003 A 22/12/2003 EPG PROF GERALDO COSTA ALVES , VILA VELHA	MARIA LUCIA CANAL 2489384 - 6 , PROFESSOR B - V-01 25 H , 06/02/2003 A 22/12/2003 EPG ANA ARAUJO , ALFREDO CHAVES	MOACIR CEZAR DA VITORIA JUNIOR 2504154 - 6 , PROFESSOR A - II-01 05 H , 06/02/2003 A 08/04/2003 EPG DR AFONSO SCHWAB , CARIACICA
MACARDILA SARTORIO CASAGRANDE 2502879 - 3 , PROFESSOR A - I-01 20 H , 10/02/2003 A 28/03/2003 EPG PEDRO PAULO GROBERIO , JAGUARE	MARCOS RIBEIRO DA SILVA 2491664 - 4 , PROFESSOR A - IV-01 05 H , 10/02/2003 A 09/05/2003 EPG PROF GERALDO COSTA ALVES , VILA VELHA	MARIA QUEIROZ ITABAIANA PIRES 2541467 - 2 , PROFESSOR A - IV-01 25 H , 06/02/2003 A 22/12/2003 APAE , VITORIA	MONICA DE MEDEIROS MIRANDA 2520850 - 7 , PROFESSOR A - II-01 25 H , 06/02/2003 A 22/12/2003 EPG PROF ADELINA LIRIO , MANTENOPOLIS
MACARDILA SARTORIO CASAGRANDE 2502879 - 4 , PROFESSOR A - I-01 02 H , 10/02/2003 A 16/05/2003 EPG PEDRO PAULO GROBERIO , JAGUARE	MARIA ALDA CAMPOS BURIM 2512505 - 4 , PROFESSOR A - II-01 25 H , 10/02/2003 A 28/03/2003 EPG PROF ERNANI SOUZA , VILA VELHA	MARIA REGINA AMORIM 2527715 - 2 , PROFESSOR A - II-01 25 H , 06/02/2003 A 22/12/2003 EP RODA D'AGUA , CARIACICA	MORGANA DOS SANTOS LEITE 2519291 - 4 , PROFESSOR B - IV-01 28 H , 03/02/2003 A 28/03/2003 EPG EURICO SALLES , ITAGUACU
MADALENA MARIA FORNACIARI DE CASTILHO 2500590 - 4 , PROFESSOR B - V-01 07 H , 10/02/2003 A 17/04/2003 EPG PRESIDENTE GETULIO VARGAS , CACHOEIRO DE ITAPEMIRIM	MARIA ANGELICA DA SILVA CARRILHO SOARES 2488302 - 5 , PROFESSOR B - V-01 25 H , 06/02/2003 A 22/12/2003 EEM NOVA ALMEIDA , SERRA	MARIA VERAEUNICE ANDRADE 2539748 - 2 , PROFESSOR A - IV-01 25 H , 05/02/2003 A 22/12/2003 EPG PADRE GABRIEL ROGER MAIRE , CARIACICA	MYCHELE PEREIRA DE SANT ANA 2512688 - 5 , PROFESSOR A - II-01 02 H , 10/02/2003 A 22/12/2003 EPG LUIZ MANOEL VELLOZO , VILA VELHA
MANRE LICIA CASTELO DE SOUZA 2485176 - 5 , PROFESSOR A - II-01 25 H , 04/02/2003 A 26/04/2003 EPG PROF MARIA OLINDA DE O MENEZES , SERRA	MARIA APARECIDA CASSIMIRO 2524333 - 4 , PROFESSOR A - V-01 25 H , 06/02/2003 A 22/12/2003 APAE , SERRA	MARIA VIRGINIA CINTRA DA SILVA 2498316 - 4 , PROFESSOR A - II-01 18 H , 10/02/2003 A 13/06/2003 EPG PADRE HUMBERTO PIACENTE , VILA VELHA	MYCHELE PEREIRA DE SANT ANA 2512688 - 4 , PROFESSOR A - II-01 17 H , 10/02/2003 A 20/06/2003 EPG LUIZ MANOEL VELLOZO , VILA VELHA
MARA DO NASCIMENTO OLIVEIRA 2507447 - 3 , PROFESSOR A - I-01 19 H , 10/02/2003 A 20/12/2003 SRE DE ITAPEMIRIM , ITAPEMIRIM	MARIA APARECIDA DIONISIO GHIDETTI 2541130 - 3 , PROFESSOR B - V-01 25 H , 06/02/2003 A 23/05/2003 EPG SAO MATEUS , SAO MATEUS	MARIELA FRANCO ANALIA 2541424 - 2 , PROFESSOR B - IV-01 25 H , 06/02/2003 A 22/12/2003 CENT DE EST SUP PEDRO A VITALI , COLATINA	MYLLENA ABREU FONTE BOA 2492679 - 6 , PROFESSOR B - V-01 10 H , 10/02/2003 A 10/04/2003 EPG FRANCELINA CARNEIRO SETUBAL , VILA VELHA
MARCELA GERLIN VANELI 2518791 - 2 , PROFESSOR A - II-01 23 H , 06/02/2003 A 22/12/2003 EPG BANANAL , RIO BANANAL	MARIA APARECIDA DOS SANTOS SUARES 2498561 - 3 , PROFESSOR A - II-01 19 H , 10/02/2003 A 22/12/2003 EPG SAO JOSE , GUARAPARI	MARILENE DE FATIMA FERNANDES VIANA BRANDAO 2509385 - 6 , PROFESSOR A - II-01 33 H , 10/02/2003 A 20/06/2003 EPG ILHA DA JUSSARA , VILA VELHA	NEIDE APARECIDA DE LIMA DA SILVA 2495929 - 4 , PROFESSOR A - II-01 23 H , 10/02/2003 A 25/07/2003 EPG REIS MAGOS , CARIACICA
MARCELA MASTELLA FRAGA 2498650 - 5 , PROFESSOR B - IV-01 15 H , 10/02/2003 A 17/04/2003 EPG PRESIDENTE GETULIO VARGAS , CACHOEIRO DE ITAPEMIRIM	MARIA APARECIDA THEBALDI ROSA 2486091 - 3 , PROFESSOR B - IV-01 20 H , 06/02/2003 A 22/12/2003 EPG PAULO ROBERTO V GOMES , VITORIA	MARINES DOS REIS MARTINS 2487110 - 6 , PROFESSOR B - III-01 10 H , 06/02/2003 A 23/05/2003 EPG SAO MATEUS , SAO MATEUS	NEUZELY FERREIRA LEITE REIS 2486750 - 5 , PROFESSOR A - II-01 15 H , 10/02/2003 A 10/07/2003 EPG MARACANA , CARIACICA
MARCELE CRISTINE DE FREITAS 2507897 - 3 , PROFESSOR A - II-01 20 H , 06/02/2003 A 31/03/2003 EPG BELMIRO TEIXEIRA PIMENTA , SERRA	MARIA AUXILIADORA VIEIRA DOS SANTOS 2504715 - 3 , PROFESSOR A - I-01 25 H , 06/02/2003 A 22/12/2003 SOCIEDADE PESTALOZZI , CONCEICAO DA BARRA	MARISTELA BERGER WERNECK 2508273 - 8 , PROFESSOR A - I-01 25 H , 10/02/2003 A 17/04/2003 EPG PROF MARIUZA SECHIN , CARIACICA	NILSON SOARES DE ARAUJO 2505355 - 9 , PROFESSOR B - IV-01 30 H , 19/02/2003 A 02/07/2003 EPG PROF JOAQUIM B QUITIBA , CARIACICA
MARCELLO ROSA DA COSTA 2540584 - 6 , PROFESSOR A - II-01 18 H , 10/02/2003 A 27/06/2003 EPG PROF JOSE LEAO NUNES , CARIACICA	MARIA CELINA TAVARES DA FONSECA 2512769 - 5 , PROFESSOR B - III-01 22 H , 06/02/2003 A 21/02/2003 EPG ANGELICA PAIXAO , GUARAPARI	MARLENE RIBON BIONDES 2490366 - 5 , PROFESSOR B - V-01 05 H , 06/02/2003 A 22/12/2003 ESG MANOEL DUARTE DA CUNHA , PEDRO CANARIO	NILTON CEZAR MARTINS 2488370 - 8 , PROFESSOR B - V-01 15 H , 06/02/2003 A 22/12/2003 EPG SAO JOSE , DORES DO RIO PRETO
MARCELLO ROSA DA COSTA 2540584 - 5 , PROFESSOR A - II-01 16 H , 10/02/2003 A 24/04/2003 EPG PRESIDENTE CASTELO BRANCO , CARIACICA	MARIA CRISTINA ABREU DE SOUZA 2488124 - 4 , PROFESSOR A - II-01 30 H , 10/02/2003 A 21/07/2003 EPG LUZBEL PRETTI , CARIACICA	MARLENE RIBON BIONDES 2490366 - 4 , PROFESSOR B - V-01 15 H , 06/02/2003 A 24/05/2003 ESG MANOEL DUARTE DA CUNHA , PEDRO CANARIO	NORBERTO DAS NEVES FRUTUOSO 2499932 - 3 , PROFESSOR A - I-01 44 H , 10/02/2003 A 23/12/2003 EPG CENTRO INT DE EDUC RURAL , BOA ESPERANCA
MARCELLY VARGAS DOS SANTOS FRAGA 2518759 - 8 , PROFESSOR B - III-01 06 H , 17/02/2003 A 07/01/2004	MARIA DA GLORIA DE LIMA 2490323 - 7 , PROFESSOR B - V-01 21 H , 17/02/2003 A 11/07/2003	MARLI MARTINS LIMA FERRAZ 2496585 - 5 , PROFESSOR A - I-01 03 H , 10/02/2003 A 06/05/2003 EPG SOBRADINHO , BOA ESPERANCA	
		MARTANEZIA RODRIGUES PAGANINI	

NORMA MARIA PASSAMANI
2510243 - 4, PROFESSOR A - II-01
12 H, 06/02/2003 A 10/06/2003
EEEF INTERLAGOS II, LINHARES

ODEMAR PERES
2524503 - 7, PROFESSOR B - III-01
22 H, 10/02/2003 A 27/05/2003
ESG IRMÃ DULCE LOPES PONTE, VIANA

ODEMAR PERES
2524503 - 6, PROFESSOR B - III-01
15 H, 06/02/2003 A 28/07/2003
EPG PRESIDENTE COSTA E SILVA, CARIACICA

OLEDIANA HOFFMANN
2489651 - 9, PROFESSOR A - II-01
15 H, 06/02/2003 A 17/07/2003
EPG AMERICO GUIMARAES COSTA, SERRA

OLEDIANA HOFFMANN
2489651 - 8, PROFESSOR A - II-01
22 H, 06/02/2003 A 28/08/2003
EPSG ARISTOBULO BARBOSA LEAO, SERRA

OLEGARIO HOFFMANN
2505541 - 5, PROFESSOR A - I-01
05 H, 03/02/2003 A 11/03/2003
EPG FRANCISCO ALVES MENDES, SERRA

OSVALDO AIRES DE ALENCAR FILHO
2486733 - 7, PROFESSOR A - II-01
12 H, 06/02/2003 A 03/06/2003
EPG PROF REGINA BANHOS PAIXAO, LINHARES

PAOLIM PATRICIO DE ARAUJO
2486598 - 5, PROFESSOR A - II-01
12 H, 10/02/2003 A 11/06/2003
EPG OLIVEIRA CASTRO, CARIACICA

PATRICIA CREMASCO
2534045 - 6, PROFESSOR A - II-01
17 H, 06/02/2003 A 28/08/2003
EPSG ARISTOBULO BARBOSA LEAO, SERRA

PATRICIA DE FRAIPONT
2484790 - 6, PROFESSOR B - IV-01
07 H, 10/02/2003 A 22/12/2003
EEEFM TERRA VERMELHA, VILA VELHA

PATRICIA DE FRAIPONT
2484790 - 5, PROFESSOR B - IV-01
03 H, 10/02/2003 A 09/07/2003
EEEFM TERRA VERMELHA, VILA VELHA

PAULA AULER TESCH
2488574 - 3, PROFESSOR A - II-01
25 H, 06/02/2003 A 22/12/2003
EPG PROF HERMANN BERGER, SANTA MARIA DE JETIBA

PAULO CORREIA SEBASTIAO
2522209 - 5, PROFESSOR B - IV-01
17 H, 10/02/2003 A 09/05/2003
EPSG FLORENTINO AVIDOS, VILA VELHA

PAULO SERGIO DE OLIVEIRA
2530589 - 4, PROFESSOR A - II-01
12 H, 10/02/2003 A 29/05/2003
EPSG DE ECOPORANGA, ECOPORANGA

PAULO SERGIO MOSCON
2495023 - 4, PROFESSOR A - II-01
10 H, 10/02/2003 A 17/07/2003
EPSG HUNNEY EVEREST PIOVESAN, CARIACICA

PIETRO VALDO ROSTAGNO
2531283 - 5, PROFESSOR B - III-01
25 H, 06/02/2003 A 11/07/2003
EPSG IRMA MARIA HORTA, VITORIA

PRISCILA COSTA CECCON
2488973 - 7, PROFESSOR B - IV-01
17 H, 06/02/2003 A 22/12/2003
EPSG CAMILA MOTTA, ALFREDO CHAVES

PRISCILLA LAURET COUTINHO
2540991 - 4, PROFESSOR A - II-01
13 H, 26/02/2003 A 11/07/2003
EPG PROF AUGUSTO LUCIANO, CARIACICA

RAFAELA ENRIQUE
2511894 - 5, PROFESSOR A - II-01

13 H, 06/02/2003 A 19/02/2003
EPSG PROF JOAQUIM B QUITIBA, CARIACICA

RAMON SANT ANA BARCELLOS
2503220 - 3, PROFESSOR A - II-01
20 H, 10/02/2003 A 11/06/2003
EPG OLIVEIRA CASTRO, CARIACICA

RAMON TEODORO DO PRADO
2523841 - 6, PROFESSOR A - II-01
07 H, 10/02/2003 A 20/03/2003
EPSG SIZENANDO PECHINCHA, SERRA

RAQUEL GOMES SANTOS
2503433 - 4, PROFESSOR A - II-01
18 H, 10/02/2003 A 06/05/2003
EPG JONES JOSE DO NASCIMENTO, SERRA

RAQUEL TRINDADE ALVIM
2507374 - 8, PROFESSOR A - II-01
25 H, 20/02/2003 A 07/07/2003
EPG EULALIA MOREIRA, CARIACICA

RAQUEL TRINDADE ALVIM
2507374 - 7, PROFESSOR A - II-01
13 H, 10/02/2003 A 17/07/2003
EPSG HUNNEY EVEREST PIOVESAN, CARIACICA

REGIANE VIEIRA SOARES
2511967 - 9, PROFESSOR B - IV-01
15 H, 06/02/2003 A 22/12/2003
EPG PROF REGINA MARIA SILVA, VITORIA

REGINA CELIA FERIANE
2504804 - 8, PROFESSOR B - IV-01
25 H, 06/02/2003 A 22/12/2003
EPSG PROF ALDY S MERCON VARGAS, CONCEICAO DO CASTELO

REGINA CELIS ZAVA GRASSE
2485362 - 5, PROFESSOR A - II-01
22 H, 10/02/2003 A 19/06/2003
EPSG PROF MARIA PENEDO, CARIACICA

REINALDO EUSTAQUIO DE LACERDA
2509539 - 7, PROFESSOR B - III-01
10 H, 03/02/2003 A 11/03/2003
EPG FRANCISCO ALVES MENDES, SERRA

REINALDO EUSTAQUIO DE LACERDA
2509539 - 8, PROFESSOR B - III-01
38 H, 10/02/2003 A 28/08/2003
EPSG ARISTOBULO BARBOSA LEAO, SERRA

RENATA DE FARIA BERNARDO
2523442 - 3, PROFESSOR A - II-01
15 H, 06/02/2003 A 22/12/2003
EPG IURU, APIACA

RICARDO DA COSTA ZANDOMINGO
2539926 - 4, PROFESSOR B - IV-01
18 H, 06/02/2003 A 11/07/2003
EPG JOVENTINA SIMOES, GUARAPARI

RICARDO MARCELO MENEZES NUNES
2484595 - 9, PROFESSOR A - I-01
12 H, 10/02/2003 A 22/12/2003
EPSG PROF GERALDO COSTA ALVES, VILA VELHA

RICARDO MARCELO MENEZES NUNES
2484595 - 8, PROFESSOR A - I-01
28 H, 10/02/2003 A 09/05/2003
EPSG PROF GERALDO COSTA ALVES, VILA VELHA

RICARDO MOTTA COLLISTET
2491290 - 7, PROFESSOR B - IV-01
05 H, 10/02/2003 A 19/12/2003
ESG PROF FERNANDO D RABELO, VITORIA

RITA DE CACIA FAIER DE CARVALHO MARQUES
2514826 - 4, PROFESSOR A - III-01
18 H, 06/02/2003 A 08/05/2003
ESG GUARAPARI, GUARAPARI

RITA DE CASSIA CAVATI LODI
2498910 - 4, PROFESSOR B - V-01
15 H, 06/02/2003 A 29/04/2003
EPSG SAO GABRIEL DA PALHA, SAO GABRIEL DA PALHA

RITA DE CASSIA DE BARROS
2503646 - 5, PROFESSOR A - II-01

20 H, 03/02/2003 A 28/02/2003
EPG DAVID GOMES, IBATIBA

RITA DE CASSIA DE BARROS
2503646 - 4, PROFESSOR A - II-01
30 H, 03/02/2003 A 28/02/2003
EPSG PROF MARIA TRINDADE OLIVEIRA, IBATIBA

RITA DE CASSIA FERRO
2489856 - 6, PROFESSOR A - II-01
10 H, 03/02/2003 A 16/04/2003
EPSG ALICE HOLZMEITER, SANTA LEOPOLDINA

RITA DE CASSIA SANTOS DE SOUZA
2486580 - 5, PROFESSOR A - IV-01
36 H, 06/02/2003 A 12/12/2003
EPG 27 DE OUTUBRO, SAO MATEUS

RITA DE CASSIA SANTOS DE SOUZA
2486580 - 4, PROFESSOR A - IV-01
10 H, 06/02/2003 A 12/12/2003
EPG 27 DE OUTUBRO, SAO MATEUS

RITA DE CASSIA SIMOES MAIOLI
2487039 - 3, PROFESSOR A - II-01
37 H, 06/02/2003 A 22/12/2003
EPSG RIO CLARO, GUARAPARI

RITA FRANCESCA DA SILVA
2496046 - 2, PROFESSOR B - III-01
11 H, 10/02/2003 A 12/06/2003
EPSG PROF HILDA MIRANDA NASCIMENTO, SERRA

RITA FRANCESCA DA SILVA
2496046 - 4, PROFESSOR B - III-01
13 H, 10/02/2003 A 06/06/2003
EPSG PROF HILDA MIRANDA NASCIMENTO, SERRA

ROBERTO GERALDO RODRIGUES
2502712 - 3, PROFESSOR B - V-01
23 H, 06/02/2003 A 22/02/2003
ESG ANILIA KANAACK BUSS, VIANA

ROBERTO STOCKLER SIMOES
2511657 - 7, PROFESSOR A - II-01
08 H, 10/02/2003 A 28/02/2003
EPSG DR SILVA MELLO, GUARAPARI

ROBERTO STOCKLER SIMOES
2511657 - 6, PROFESSOR A - II-01
16 H, 06/02/2003 A 25/02/2003
EPSG DR SILVA MELLO, GUARAPARI

ROBSON BERCACO MORAES
2519194 - 8, PROFESSOR B - IV-01
05 H, 10/02/2003 A 21/03/2003
EPSG PROF PETRONILHA VIDIGAL, CACHOEIRO DE ITAPEMIRIM

RONAN DALMAGRO
2490439 - 6, PROFESSOR A - II-01
12 H, 06/02/2003 A 24/05/2003
ESG MANOEL DUARTE DA CUNHA, PEDRO CANARIO

RONDINELI FERREIRA MARTINS
2487519 - 6, PROFESSOR A - II-01
18 H, 06/02/2003 A 10/04/2003
EPG STELLITA RAMOS, CARIACICA

ROSA MARIA DO PRADO
2496429 - 3, PROFESSOR A - II-01
18 H, 06/02/2003 A 22/12/2003
EEM NOVA ALMEIDA, SERRA

ROSA MENDES DIAS
2509520 - 6, PROFESSOR B - V-01
20 H, 10/02/2003 A 09/07/2003
EEEFM TERRA VERMELHA, VILA VELHA

ROSANA BERGER AMANCIO PEREIRA
2533146 - 2, PROFESSOR A - I-01
25 H, 06/02/2003 A 22/12/2003
APAE, VITORIA

ROSANE DE OLIVEIRA
2523477 - 8, PROFESSOR B - IV-01
25 H, 10/02/2003 A 27/05/2003
INSTITUTO DE EDUCACAO PROF AGENOR RORIS, VILA VELHA

ROSANGELA DE SOUZA PENA
2512670 - 3, PROFESSOR A - II-01
30 H, 10/02/2003 A 21/03/2003
EPSG PROF ANA PORTELA DE SA, VILA PAVAO

ROSANGELA OTHARAN CABRAL
2503530 - 5, PROFESSOR A - I-01
16 H, 06/02/2003 A 22/12/2003
EPG BARRA DE ITAPERUNA, BARRA DE SAO FRANCISCO

ROSANGELA PINHEIRO PECHIM
2502208 - 6, PROFESSOR A - II-01
03 H, 10/02/2003 A 20/03/2003
EPSG SIZENANDO PECHINCHA, SERRA

ROSILENE MACHADO DA SILVA
2486989 - 6, PROFESSOR B - V-01
22 H, 10/02/2003 A 28/02/2003
EPSG DR SILVA MELLO, GUARAPARI

ROSIMAR FLEGLER CESAR COMETTI
2498197 - 5, PROFESSOR A - II-01
25 H, 06/02/2003 A 22/12/2003
EPG CORREGO QUEIXADA, SAO GABRIEL DA PALHA

ROSIMERE FILETI BARBOZA
2503697 - 4, PROFESSOR B - IV-01
15 H, 06/02/2003 A 22/12/2003
EPG DOMINGOS PERIM, VENDA NOVA DO IMIGRANTE

ROSINETE APARECIDA LOVO PASSOS MANZOLI
2493098 - 3, PROFESSOR A - II-01
25 H, 10/02/2003 A 31/07/2003
EPSG NELSON VIEIRA PIMENTEL, VIANA

ROSINEY ELIAS
2498278 - 10, PROFESSOR A - II-01
15 H, 12/02/2003 A 22/07/2003
EPG DOMINGOS JOSE MARTINS, VILA VELHA

ROSINEY ELIAS
2498278 - 9, PROFESSOR A - II-01
25 H, 10/02/2003 A 13/06/2003
EPSG PADRE HUMBERTO PIACENTE, VILA VELHA

RUTELANGE DA SILVA
2507757 - 3, PROFESSOR A - I-01
19 H, 10/02/2003 A 20/12/2003
SRE DE ITAPEMIRIM, ITAPEMIRIM

RUTH DE SOUZA MOROZESK
2520710 - 4, PROFESSOR A - II-01
17 H, 10/02/2003 A 21/02/2003
EPG TIRADENTES, CARIACICA

SALUA PINHEIRO COSTA
2498804 - 4, PROFESSOR A - II-01
20 H, 10/02/2003 A 27/06/2003
EPSG PROF JOSE LEAO NUNES, CARIACICA

SANDRA CANAL
2488388 - 4, PROFESSOR A - IV-01
25 H, 10/02/2003 A 11/06/2003
EPG OLIVEIRA CASTRO, CARIACICA

SANDRA HELENA VICENTINI SANTOS
2537176 - 4, PROFESSOR B - IV-01
02 H, 10/02/2003 A 22/12/2003
EPG MARINA BARCELLOS SILVEIRA, VILA VELHA

SANDRA HELENA VICENTINI SANTOS
2537176 - 5, PROFESSOR B - IV-01
12 H, 10/02/2003 A 27/03/2003
EPG MARINA BARCELLOS SILVEIRA, VILA VELHA

SANDRO RIGO SILVA
2486679 - 8, PROFESSOR A - II-01
25 H, 06/02/2003 A 22/12/2003
EPG STELLITA RAMOS, CARIACICA

SANDRO RIGO SILVA
2486679 - 7, PROFESSOR A - II-01
25 H, 06/02/2003 A 10/04/2003
EPG STELLITA RAMOS, CARIACICA

SCHEILA SCOPEL SAUDINO
2487985 - 6, PROFESSOR B - IV-01
22 H, 06/02/2003 A 22/12/2003
EPG ANA ARAUJO, ALFREDO CHAVES

SCHEILA SCOPEL SAUDINO
2487985 - 7, PROFESSOR B - IV-01
07 H, 06/02/2003 A 22/12/2003
EPSG CAMILA MOTTA, ALFREDO CHAVES

SCHEYLLA TONON NUNES

2486148 - 10, PROFESSOR A - II-01
12 H, 10/02/2003 A 20/06/2003
EPG LUIZ MANOEL VELLOZO , VILA
VELHA

SHARLENE NASCIMENTO GUIMARAES
2498669 - 4, PROFESSOR A - II-01
20 H, 10/02/2003 A 27/06/2003
EPG PROF JOSE LEAO NUNES ,
CARIACICA

SHEYLA ALINE MANETTE
2522233 - 3, PROFESSOR A - II-01
15 H, 06/02/2003 A 24/12/2003
EPG KM 35 , SAO MATEUS

SHIRLANE ZOPPI FERREIRA
2504731 - 3, PROFESSOR A - II-01
02 H, 06/02/2003 A 22/12/2003
ESG EMIR DE MACEDO GOMES ,
LINHARES

SHIRLEY DE ASSIS OLIVEIRA
2507633 - 5, PROFESSOR A - II-01
15 H, 06/02/2003 A 17/07/2003
EPG AMERICO GUIMARAES COSTA ,
SERRA

SIDNEI GILES DE ANDRADE
2516977 - 5, PROFESSOR A - II-01
18 H, 03/02/2003 A 26/04/2003
EPG PROF MARIA OLINDA DE O MENEZES
, SERRA

SIDNEY LINS DA SILVA
2502313 - 6, PROFESSOR A - II-01
18 H, 10/02/2003 A 19/06/2003
EPG ARY PARREIRAS , CARIACICA

SIMONE FERNANDES MANSO
2511819 - 4, PROFESSOR B - III-01
40 H, 20/02/2003 A 19/06/2003
EPG PROF MARIA PENEDO , CARIACICA

SIMONE FIOROTTI FISCHER
2496461 - 5, PROFESSOR B - IV-01
22 H, 10/02/2003 A 12/06/2003
EPG PROF HILDA MIRANDA NASCIMENTO
, SERRA

SIMONE SILVEIRA TEIXEIRA
2488442 - 4, PROFESSOR B - IV-01
20 H, 06/02/2003 A 22/02/2003
EPG MINISTRO PETRONIO PORTELLA ,
SERRA

SIMONE SILVEIRA TEIXEIRA
2488442 - 5, PROFESSOR B - IV-01
25 H, 06/02/2003 A 22/02/2003
EPG MINISTRO PETRONIO PORTELLA ,
SERRA

SIRLENE SANTANA DO NASCIMENTO
2487365 - 5, PROFESSOR A - II-01
25 H, 10/02/2003 A 30/06/2003
EPG CAMPINHO , SERRA

SOELI DEMONER VALLE
2491346 - 7, PROFESSOR B - V-01
16 H, 06/02/2003 A 22/12/2003
EPG BANANAL , RIO BANANAL

SOLANGE SIQUEIRA DOS SANTOS
OLIVEIRA
2510375 - 3, PROFESSOR A - I-01
25 H, 10/02/2003 A 10/04/2003
EPG MARIANO FIRME DE SOUZA ,
CARIACICA

SONIA APARECIDA BETZEL LORENCINI
2517515 - 4, PROFESSOR A - I-01
25 H, 06/02/2003 A 22/12/2003
EU CORREGO RIO NOVO , VILA VALERIO

SONIA MARIA RIBEIRO
2488272 - 3, PROFESSOR B - IV-01
19 H, 10/02/2003 A 22/12/2003
EPG PROF AUGUSTO LUCIANO ,
CARIACICA

SONIA MARIA VIEIRA DA SILVA
2506980 - 5, PROFESSOR B - IV-01
21 H, 06/02/2003 A 14/03/2003
EPG ZULEIMA FORTES FARIA , GUARAPARI

SUELI DIANNA TUNES
2484811 - 5, PROFESSOR B - V-01
15 H, 10/02/2003 A 12/05/2003
EPG CATHARINA CHEQUER , VILA VELHA

TANIA MIRANDA MARCHESI

2487993 - 10, PROFESSOR A - I-01
27 H, 06/02/2003 A 22/12/2003
EPG RIO CLARO , GUARAPARI

TATHIANA VIANA DE ANDRADE
2496232 - 7, PROFESSOR B - IV-01
25 H, 06/02/2003 A 26/06/2003
EPG ROMULO CASTELO , SERRA

TATIANA BADA MADEIRA
2541556 - 3, PROFESSOR A - IV-01
25 H, 10/02/2003 A 22/12/2003
EPG CATHARINA CHEQUER , VILA VELHA

TATIANA FONSECA PORTELA
2540126 - 4, PROFESSOR A - II-01
23 H, 10/02/2003 A 04/07/2003
EEEFM TERRA VERMELHA , VILA VELHA

TATIANE SANTA CLARA DE SOUZA
2539896 - 3, PROFESSOR A - II-01
15 H, 06/02/2003 A 08/05/2003
ESG GUARAPARI , GUARAPARI

TEREZINHA DE JESUS ALVES DE SOUZA
2485397 - 4, PROFESSOR B - V-01
25 H, 10/02/2003 A 04/07/2003
EEEFM TERRA VERMELHA , VILA VELHA

VALDETE OLIVEIRA DOS SANTOS NEVES
2508532 - 3, PROFESSOR A - II-01
25 H, 06/02/2003 A 15/04/2003
EPG TEOTONIO BRANDAO VILELA ,
CARIACICA

VALENTIM JOSE DE ALMEIDA
2507668 - 6, PROFESSOR A - II-01
15 H, 06/02/2003 A 10/06/2003
EPG ELICE BAPTISTA GAUDIO , SERRA

VANDERLEIA ANDRADE
2513471 - 12, PROFESSOR A - II-01
05 H, 28/02/2003 A 22/12/2003
EPG SILVIO ROCIO , VILA VELHA

VANDERLEIA ANDRADE
2513471 - 10, PROFESSOR A - II-01
15 H, 10/02/2003 A 05/06/2003
EPG SILVIO ROCIO , VILA VELHA

VANDERLEIA ANDRADE
2513471 - 11, PROFESSOR A - II-01
03 H, 10/02/2003 A 22/12/2003
EPG SILVIO ROCIO , VILA VELHA

VANEA MANSK BOONE
2533227 - 8, PROFESSOR B - IV-01
18 H, 06/02/2003 A 15/07/2003
EPG JESUS CRISTO REI , CARIACICA

VANEA MANSK BOONE
2533227 - 7, PROFESSOR B - IV-01
25 H, 06/02/2003 A 03/06/2003
EPG JESUS CRISTO REI , CARIACICA

VANESSA DE ALMEIDA SANTOS
2488418 - 6, PROFESSOR A - II-01
22 H, 06/02/2003 A 19/05/2003
EPG ITAGIBA ESCOBAR , CARIACICA

VANESSA NOGUEIRA DA SILVA
2505606 - 7, PROFESSOR A - I-01
10 H, 10/02/2003 A 31/12/2003
EPG MONTE SENIR , BARRA DE SAO
FRANCISCO

VANESSA NOGUEIRA DA SILVA
2505606 - 6, PROFESSOR A - I-01
10 H, 06/02/2003 A 22/12/2003
EPG PATRIMONIO SANTO ANTONIO ,
BARRA DE SAO FRANCISCO

VANIA LYRA DA CUNHA
2496259 - 6, PROFESSOR B - III-01
15 H, 10/02/2003 A 31/03/2003
EPG MARCILIO DIAS , VILA VELHA

VERA LUCIA CAMPOS SANTIAGO
2485265 - 3, PROFESSOR B - V-01
18 H, 10/02/2003 A 28/03/2003
EPG PROF ERNANI SOUZA , VILA VELHA

VERONICA LAURA DONNANGELO VARELA
LETHIERI
2505770 - 5, PROFESSOR A - I-01
16 H, 06/02/2003 A 02/07/2003
EPG PROF JOAQUIM B QUITIBA ,
CARIACICA

VICTOR DUTRA DOS SANTOS

2503310 - 4, PROFESSOR A - II-01
25 H, 06/02/2003 A 09/04/2003
EPG CLOVIS BORGES MIGUEL , SERRA

VINICIUS BATISTA MORAES
2539179 - 3, PROFESSOR A - II-01
17 H, 10/02/2003 A 23/04/2003
EPG JONES JOSE DO NASCIMENTO ,
SERRA

VINICIUS LOPES LEITE
2485427 - 4, PROFESSOR A - II-01
25 H, 06/02/2003 A 17/07/2003
ESG ELZA LEMOS ANDREATTA , VITORIA

VINICIUS MENDES DE OLIVEIRA
2508710 - 5, PROFESSOR A - II-01
25 H, 06/02/2003 A 19/05/2003
EPG ITAGIBA ESCOBAR , CARIACICA

VIRGINIA MARIA DE OLIVEIRA AMARAL
2489074 - 4, PROFESSOR A - II-01
12 H, 06/02/2003 A 22/12/2003
EPG SAO JOSE , DORES DO RIO PRETO

VITOR LUIZ NASCIMENTO GONCALVES
2523981 - 6, PROFESSOR A - II-01
16 H, 10/02/2003 A 31/07/2003
EPG NELSON VIEIRA PIMENTEL , VIANA

VITORINA DOS SANTOS MARTINS
2507404 - 3, PROFESSOR A - I-01
19 H, 10/02/2003 A 20/12/2003
EP TIMBO , MARATAIZES

VIVIANE ROSA GOMES DOS SANTOS
2490480 - 5, PROFESSOR B - IV-01
22 H, 10/02/2003 A 23/06/2003
EPG ANA LOPES BALESTRERO ,
CARIACICA

VIVIANI DE SA MERISIO
2507030 - 5, PROFESSOR A - II-01
16 H, 06/02/2003 A 13/05/2003
EPG ANGELICA PAIXAO , GUARAPARI

VIVIANI DE SA MERISIO
2507030 - 6, PROFESSOR A - II-01
25 H, 10/02/2003 A 09/04/2003
EPG DR SILVA MELLO , GUARAPARI

WAGNER DOS SANTOS NUNES
2518040 - 6, PROFESSOR B - IV-01
22 H, 10/02/2003 A 13/06/2003
EPG PADRE HUMBERTO PIACENTE , VILA
VELHA

WALACE EUGENIO SANTANA
2513641 - 4, PROFESSOR A - II-01
20 H, 10/02/2003 A 27/05/2003
INSTITUTO DE EDUCACAO PROF AGENOR
RORIS , VILA VELHA

WALESKA DE NARDI
2493829 - 6, PROFESSOR B - IV-01
25 H, 10/02/2003 A 22/12/2003
EPG BENICIO GONCALVES , VILA VELHA

WALESKA DE NARDI
2493829 - 5, PROFESSOR B - IV-01
18 H, 10/02/2003 A 30/05/2003
EPG BENICIO GONCALVES , VILA VELHA

WALLACE MANOEL HUPP
2514559 - 4, PROFESSOR A - II-01
15 H, 10/02/2003 A 14/04/2003
EPG JOSE RODRIGUES COUTINHO ,
CARIACICA

WALLACE MANOEL HUPP
2514559 - 6, PROFESSOR A - II-01
08 H, 07/02/2003 A 24/04/2003
EPG PRESIDENTE CASTELO BRANCO ,
CARIACICA

WALTER CAVALCANTI BEZERRA JUNIOR
2505207 - 4, PROFESSOR B - IV-01
05 H, 10/02/2003 A 22/12/2003
EPG CELITA BASTOS GARCIA , GUARAPARI

WANDERLEI DA COSTA GOULART
2524678 - 7, PROFESSOR A - II-01
07 H, 11/02/2003 A 14/07/2003
EPG ALZIRA RAMOS , CARIACICA

WANDERLEI DA COSTA GOULART
2524678 - 6, PROFESSOR A - II-01
16 H, 10/02/2003 A 03/04/2003
EPG TIRADENTES , CARIACICA

WESLEY JULIATTE ARAUJO

2487233 - 9, PROFESSOR B - IV-01
25 H, 10/02/2003 A 17/07/2003
EPG HUNNEY EVEREST PIOVESAN ,
CARIACICA

WILKEN PINTO DE SOUZA
2536650 - 4, PROFESSOR B - III-01
15 H, 10/02/2003 A 11/07/2003
EPG AFLORDIZIO CARVALHO SILVA ,
VITORIA

YANG RANGEL DA SILVA
2528657 - 4, PROFESSOR A - II-01
20 H, 10/02/2003 A 06/06/2003
EPG PROF HILDA MIRANDA NASCIMENTO
, SERRA

YARA CELIA DE LIMA
2499690 - 6, PROFESSOR A - IV-01
25 H, 06/02/2003 A 03/05/2003
EPG DOMINGOS JOSE MARTINS ,
MARATAIZES

YARA CELIA DE LIMA
2499690 - 5, PROFESSOR B - IV-01
10 H, 06/02/2003 A 15/05/2003
EPG WASHINGTON PINHEIRO
MEIRELLES , ITAPEMIRIM

ZELINDA LOPES DA SILVA
2528592 - 6, PROFESSOR A - I-01
11 H, 24/02/2003 A 07/05/2003
EPG ANTONIO DOS SANTOS NEVES ,
BOA ESPERANCA

ZELINDA LOPES DA SILVA
2528592 - 5, PROFESSOR A - I-01
08 H, 10/02/2003 A 07/05/2003
EPG ANTONIO DOS SANTOS NEVES ,
BOA ESPERANCA
**Ordem de Serviço Nº 035 - S de 26 de
fevereiro de 2003.**

Designa professores temporariamente

O CHEFE DE GRUPO DE ADMINISTRAÇÃO
SETORIAL-RH, no uso da delegação de
competência que lhe foi atribuída pela
Portaria N.º 002-R, de 06 de janeiro de
2003, publicada em 07 de janeiro de 2003
e reproduzida em 13 de janeiro de 2003,
resolve:

DESIGNAR, temporariamente, os
professores relacionados no Anexo Único
que integra esta Ordem de Serviço, de
acordo com o Inciso X, do Art. 31 da Lei
Complementar nº 115, publicada em 14
de janeiro de 1998.

Vitória, 26 de fevereiro de 2003.

Maria José Delunardo
Chefe do Grupo de Administração Setorial-
RH da SEDU

Anexo Único que integra a Ordem de
Serviço N.º 035-S, de 26 de fevereiro de
2003.

*Nome/ Nº Func-Vinc/ Cargo/
C.Horária/ Período/ Escola/
Município*

ADELIA MARINA DA SILVA
2586207 - 3, PROFESSOR B - IV-01
18 H, 06/02/2003 A 14/07/2003
EPG LEANDRO ESCOBAR , GUARAPARI

ADEMIR ISIDORIO DA SILVA
2584697 - 2, PROFESSOR A - II-01
16 H, 10/02/2003 A 31/07/2003
EPG NELSON VIEIRA PIMENTEL , VIANA

ADEMIR ISIDORIO DA SILVA
2584697 - 3, PROFESSOR A - II-01
06 H, 10/02/2003 A 31/07/2003
EPG NELSON VIEIRA PIMENTEL , VIANA

ADENILSON JESUS DE SOUZA
2559250 - 3, PROFESSOR A - II-01
17 H, 10/02/2003 A 07/07/2003
EPG EULALIA MOREIRA , CARIACICA

ADENILSON JESUS DE SOUZA
2559250 - 4, PROFESSOR A - II-01
11 H, 10/02/2003 A 11/07/2003
EPG THEODOMIRO RIBEIRO COELHO ,

CARIACICA	EPG LUIZ MANOEL VELLOZO , VILA VELHA	2555034 - 3 , PROFESSOR A - II-01 25 H , 10/02/2003 A 07/07/2003 EPG EULALIA MOREIRA , CARIACICA	2553376 - 3 , PROFESSOR B - IV-01 36 H , 06/02/2003 A 22/12/2003 EPG PROF PEDRO SIMAO , ALEGRE
ADEYLSO LICHTEHNEHD CRAUS 2560372 - 2 , PROFESSOR A - II-01 08 H , 10/02/2003 A 22/12/2003 EPG DR FRANCISCO FREITAS LIMA , VILA VELHA	ALEXANDRA DUTRA SIQUEIRA MARCHEZI 2562278 - 2 , PROFESSOR A - I-01 25 H , 06/02/2003 A 16/04/2003 EPG ZULEIMA FORTES FARIA , GUARAPARI	ANDERSON TERRA WERNER 2553350 - 3 , PROFESSOR B - IV-01 03 H , 10/02/2003 A 16/05/2003 EPG DR FRANCISCO FREITAS LIMA , VILA VELHA	AROLDO GONCALVES PEREIRA 2555069 - 4 , PROFESSOR A - II-01 10 H , 10/02/2003 A 07/05/2003 EPG ANTONIO DOS SANTOS NEVES , BOA ESPERANCA
ADEYLSO LICHTEHNEHD CRAUS 2560372 - 3 , PROFESSOR A - II-01 06 H , 10/02/2003 A 16/05/2003 EPG DR FRANCISCO FREITAS LIMA , VILA VELHA	ALEXANDRE CARNEIRO GONG 2554747 - 3 , PROFESSOR B - III-01 13 H , 06/02/2003 A 22/02/2003 ESG ANILIA KANAACK BUSS , VIANA	ANDRE ELIAS SOARES POLONI 2543664 - 2 , PROFESSOR A - II-01 15 H , 10/02/2003 A 30/07/2003 EPG ROSA DA PENHA , CARIACICA	ATHYLA CAETANO 2591251 - 4 , PROFESSOR A - II-01 17 H , 10/02/2003 A 17/07/2003 EPG HUNNEY EVEREST PIOVESAN , CARIACICA
ADRIANA BANDEIRA DOS SANTOS RODRIGUES 2563142 - 2 , PROFESSOR A - I-01 25 H , 07/02/2003 A 22/12/2003 EU CAMPO GRANDE , GUARAPARI	ALEXANDRE ODILON DA SILVA 2588811 - 4 , PROFESSOR A - II-01 25 H , 10/02/2003 A 24/03/2003 EPG SATURNINO RANGEL MAURO , CARIACICA	ANDRE FERNANDO DOS SANTOS GOMES 2544261 - 3 , PROFESSOR A - II-01 25 H , 10/02/2003 A 13/05/2003 EPG ARY PARREIRAS , CARIACICA	BARBARA NETTO ARREBOLA 2561506 - 2 , PROFESSOR A - II-01 17 H , 06/02/2003 A 19/05/2003 EPG ANTONIO ENGRACIO SILVA , SERRA
ADRIANA DA SILVA RANGEL 2562022 - 2 , PROFESSOR B - III-01 17 H , 06/02/2003 A 23/05/2003 EPG SAO MATEUS , SAO MATEUS	ALEXANDRE SOUZA DE CASTRO 2550768 - 3 , PROFESSOR A - II-01 25 H , 10/02/2003 A 30/06/2003 EPG SAO JOAO BATISTA , CARIACICA	ANDRE FERNANDO DOS SANTOS GOMES 2544261 - 4 , PROFESSOR A - II-01 22 H , 10/02/2003 A 13/05/2003 EPG ARY PARREIRAS , CARIACICA	BEATRIZ BRANDAO MINASSA 2558629 - 2 , PROFESSOR B - V-01 25 H , 10/02/2003 A 11/07/2003 COLEGIO ESTADUAL DO ESP SANTO , VITORIA
ADRIANA DE FIGUEIREDO RODRIGUES DE SOUZA 2562480 - 2 , PROFESSOR B - IV-01 15 H , 10/02/2003 A 08/05/2003 EPG GUILHERME SANTOS , VILA VELHA	ALEXANDRO CAMPOS PEREIRA 2590913 - 3 , PROFESSOR A - II-01 27 H , 10/02/2003 A 24/03/2003 EPG SATURNINO RANGEL MAURO , CARIACICA	ANDRE RICARDO LAMAO 2591472 - 2 , PROFESSOR A - II-01 10 H , 06/02/2003 A 22/12/2003 EPG ERCILIO CORDEIRO , SAO JOSE DO CALCADO	BEATRIZ CRUZ DO NASCIMENTO 2552116 - 2 , PROFESSOR A - I-01 25 H , 06/02/2003 A 22/12/2003 SOCIEDADE PESTALOZZI , CONCEICAO DA BARRA
ADRIANA HORBELT MOTTA 2559498 - 2 , PROFESSOR B - IV-01 15 H , 10/02/2003 A 22/07/2003 EPG DOMINGOS JOSE MARTINS , VILA VELHA	ALINE VIEIRA PATROCINIO 2590700 - 2 , PROFESSOR A - II-01 17 H , 10/02/2003 A 10/06/2003 EEEFM PONTA DA FRUTA , VILA VELHA	ANDREA CARLA GRACA NONATO DA SILVA 2545136 - 2 , PROFESSOR A - I-01 25 H , 06/02/2003 A 22/12/2003 SOCIEDADE PESTALOZZI , CONCEICAO DA BARRA	BENITO CESAR POLTRONIERI FILHO 2550318 - 3 , PROFESSOR A - II-01 25 H , 03/02/2003 A 26/04/2003 EPG PROF MARIA OLINDA DE O MENEZES , SERRA
ADRIANA MARIA ROCHA 2585030 - 2 , PROFESSOR A - II-01 35 H , 06/02/2003 A 07/07/2003 EPG PROF JOAQUIM B QUITIBA , CARIACICA	ALINNE BAPTISTA GOMES 2557282 - 2 , PROFESSOR A - II-01 20 H , 10/02/2003 A 09/05/2003 EPG FLORENTINO AVIDOS , VILA VELHA	ANDREIA AMORIM SALLES ROSA 2558254 - 6 , PROFESSOR B - IV-01 15 H , 10/02/2003 A 03/07/2003 EPG ORMANDA GONÇALVES , VILA VELHA	BETANIA ZARDIN BUBACH 2551560 - 4 , PROFESSOR A - II-01 21 H , 10/02/2003 A 22/12/2003 EPG OLIVEIRA CASTRO , CARIACICA
ADRIANA MORAES DE FARIAS 2549492 - 3 , PROFESSOR B - IV-01 23 H , 06/02/2003 A 22/12/2003 EPG CANDIDA POVOA , APIACA	ALOIMERY ALTIMARA COMETTI 2555930 - 3 , PROFESSOR B - IV-01 17 H , 06/02/2003 A 22/02/2003 EPG MINISTRO PETRONIO PORTELLA , SERRA	ANDREIA AMORIM SALLES ROSA 2558254 - 7 , PROFESSOR B - IV-01 12 H , 10/02/2003 A 22/12/2003 EPG CATHARINA CHEQUER , VILA VELHA	BRUNELA LIMA BORGES 2560194 - 3 , PROFESSOR A - I-01 19 H , 10/02/2003 A 20/12/2003 SRE DE ITAPEMIRIM , ITAPEMIRIM
ADRIANE GOUVEIA DA SILVA 2588781 - 2 , PROFESSOR B - III-01 22 H , 06/02/2003 A 03/06/2003 EPG JESUS CRISTO REI , CARIACICA	ALZIRA BINOW NICKEL 2552418 - 5 , PROFESSOR A - IV-01 25 H , 06/02/2003 A 22/12/2003 EP HERCILIA JANTORNO AZEVEDO , VIANA	ANDREIA KARLA FREDERICH PRATTI 2543532 - 2 , PROFESSOR A - II-01 25 H , 06/02/2003 A 20/03/2003 EPG NOVA CARAPINA , SERRA	BRUNNO MIRANDA AGUIAR 2590107 - 2 , PROFESSOR A - II-01 11 H , 06/02/2003 A 10/12/2003 EPG ARISTOBULO BARBOSA LEAO , SERRA
ADRIANO RICAS REZENDE 2563347 - 2 , PROFESSOR B - III-01 13 H , 06/02/2003 A 17/07/2003 EPG AMERICO GUIMARAES COSTA , SERRA	ALZIRA BINOW NICKEL 2552418 - 4 , PROFESSOR B - IV-01 20 H , 10/02/2003 A 13/05/2003 EPG ARY PARREIRAS , CARIACICA	ANDREIA SCHADER DE MOURA 2592665 - 2 , PROFESSOR A - II-01 15 H , 28/02/2003 A 10/07/2003 EPG MARACANA , CARIACICA	BRUNO BOBBIO RIZZO 2548216 - 3 , PROFESSOR A - II-01 17 H , 06/02/2003 A 25/07/2003 EPG ELZA RONI SCARPATI , LINHARES
ADRIENE DIAS DO CARMO 2589206 - 2 , PROFESSOR B - III-01 05 H , 06/02/2003 A 15/05/2003 EPG WASHINGTON PINHEIRO MEIRELLES , ITAPEMIRIM	ANA LUIZA ALVES GAMA 2558602 - 3 , PROFESSOR A - II-01 06 H , 03/02/2003 A 10/03/2003 EPG PROF MARIA OLINDA DE O MENEZES , SERRA	ANDREILISA RODRIGUES SOARES 2543532 - 2 , PROFESSOR A - II-01 25 H , 10/02/2003 A 30/06/2003 EPG SAO JOAO BATISTA , CARIACICA	BRUNO CANCIAN DE ARAUJO 2590174 - 2 , PROFESSOR A - II-01 12 H , 06/02/2003 A 22/12/2003 EPG DR AFONSO SCHWAB , CARIACICA
AGNES BRAHIM FARIA 2589567 - 5 , PROFESSOR B - IV-01 43 H , 06/02/2003 A 05/05/2003 EPG AMERICO SILVARES , SAO MATEUS	ANA LUIZA ALVES GAMA 2558602 - 4 , PROFESSOR A - II-01 10 H , 03/02/2003 A 11/03/2003 EPG FRANCISCO ALVES MENDES , SERRA	ANDRESSA GUIMARAES DE OLIVEIRA 2550326 - 5 , PROFESSOR A - IV-01 03 H , 10/02/2003 A 18/07/2003 EPG PEDRO HERKENHOFF , VILA VELHA	BRUNO PEREIRA PIMENTEL 2590409 - 3 , PROFESSOR A - I-01 33 H , 10/02/2003 A 23/06/2003 EPG ANA LOPES BALESTRERO , CARIACICA
ALBA VALERIA CAMPOS LIMA 2590000 - 4 , PROFESSOR A - II-01 31 H , 06/02/2003 A 23/05/2003 EPG SAO MATEUS , SAO MATEUS	ANA MARIA MORAES 2569477 - 2 , PROFESSOR A - II-01 07 H , 06/02/2003 A 03/06/2003 EPG PROF REGINA BANHOS PAIXAO , LINHARES	ANDRESSA GUIMARAES DE OLIVEIRA 2550326 - 4 , PROFESSOR A - IV-01 10 H , 10/02/2003 A 14/03/2003 EPG PEDRO HERKENHOFF , VILA VELHA	CAMILA CRISTINA SILVA BASTOS 2557487 - 2 , PROFESSOR A - II-01 32 H , 10/02/2003 A 13/05/2003 EPG CATHARINA CHEQUER , VILA VELHA
ALBA VALERIA SANTOS DA SILVA 2550342 - 4 , PROFESSOR A - II-01 15 H , 06/02/2003 A 17/07/2003 EPG AMERICO GUIMARAES COSTA , SERRA	ANA PAULA DIAS CARNEIRO 2561590 - 3 , PROFESSOR A - II-01 22 H , 10/02/2003 A 24/04/2003 EPG ELZA DE CASTRO SCARDINI , IUUNA	ANIBAL SALTORIO DE ALMEIDA JUNIOR 2557851 - 3 , PROFESSOR A - II-01 22 H , 10/02/2003 A 16/06/2003 EPG OFELIA ESCOBAR , VILA VELHA	CARLA FREIRE SAAR 2544857 - 3 , PROFESSOR A - II-01 25 H , 19/02/2003 A 28/02/2003 EPG MARIANO FIRME DE SOUZA , CARIACICA
ALCIONE SILVA GOMES 2561930 - 3 , PROFESSOR B - III-01 20 H , 10/02/2003 A 30/06/2003 EPG CAMPINHO , SERRA	ANA PAULA LORETO PANCIERI 2562120 - 3 , PROFESSOR A - II-01 11 H , 06/02/2003 A 10/12/2003 EPG ARISTOBULO BARBOSA LEAO , SERRA	ANIBAL SALTORIO DE ALMEIDA JUNIOR 2557851 - 2 , PROFESSOR A - II-01 18 H , 10/02/2003 A 14/07/2003 EPG GALDINO ANTONIO VIEIRA , VILA VELHA	CARLA FREIRE SAAR 2544857 - 4 , PROFESSOR A - II-01 20 H , 12/02/2003 A 25/07/2003 EPG REIS MAGOS , CARIACICA
ALDIRENE DE SOUZA SANTANA 2585642 - 3 , PROFESSOR A - II-01 17 H , 06/02/2003 A 31/03/2003 EPG BELMIRO TEIXEIRA PIMENTA , SERRA	ANALU FERRAZ TEIXEIRA 2556251 - 2 , PROFESSOR A - II-01 25 H , 06/02/2003 A 22/12/2003 SOCIEDADE PESTALOZZI , SANTA TERESA	ANIGER LEAO 2592045 - 2 , PROFESSOR A - IV-01 25 H , 06/02/2003 A 22/12/2003 APAE , SERRA	CARLA PINAFO DEBONI 2563150 - 3 , PROFESSOR A - II-01 10 H , 06/02/2003 A 09/04/2003 EPG PROF MANOEL ABREU , LINHARES
ALESSANDRO BONICENHA 2559269 - 2 , PROFESSOR A - II-01 20 H , 06/02/2003 A 22/02/2003 ESG ANILIA KANAACK BUSS , VIANA	ANANDREIA PASTI 2593181 - 3 , PROFESSOR B - III-01 33 H , 06/02/2003 A 16/04/2003 EPG JARDIM CAMPO GRANDE , CARIACICA	ARIANE DIAS AGAPITO 2592509 - 2 , PROFESSOR A - II-01 25 H , 10/02/2003 A 09/04/2003 EPG CLOVIS BORGES MIGUEL , SERRA	CARLOS ALBERTO NASCIMENTO FILHO 2592550 - 2 , PROFESSOR B - IV-01 18 H , 10/02/2003 A 22/07/2003 EPG DOMINGOS JOSE MARTINS , VILA VELHA
ALESSIA MOLL NICOLI 2559404 - 2 , PROFESSOR A - II-01 15 H , 10/02/2003 A 20/06/2003	ANDERSON GAZOLLI SILVA 2592681 - 2 , PROFESSOR A - II-01 15 H , 10/02/2003 A 03/06/2003 EPG JESUS CRISTO REI , CARIACICA	ARLETE CORREA SANTOS 2544075 - 2 , PROFESSOR A - I-01 19 H , 10/02/2003 A 22/12/2003 SRE METROPOLIS EXPANDIDA SUL , GUARAPARI	CARLOS AUGUSTO D AVILA 2553600 - 4 , PROFESSOR B - IV-01 16 H , 10/02/2003 A 21/02/2003
	ANDERSON SILVA OLIVEIRA	ARLINDO GOMES DE AGUIAR FILHO	

EPG TIRADENTES, CARIACICA

CARLOS AUGUSTO LOPES
2584999 - 2, PROFESSOR A - II-01
25 H, 06/02/2003 A 22/02/2003
ESG ANILIA KANAAK BUSS, VIANA

CARLOS EDUARDO SARTORI
2593041 - 3, PROFESSOR A - II-01
17 H, 06/02/2003 A 13/06/2003
EPG PROF MARIA JOSE ZOUAIN DE
MIRANDA, SERRA

CAROLINA ARDISON COLODETTI
2559536 - 3, PROFESSOR A - II-01
20 H, 06/02/2003 A 04/06/2003
ESG EMIR DE MACEDO GOMES,
LINHARES

CAROLINA ARDISON COLODETTI
2559536 - 4, PROFESSOR A - II-01
25 H, 06/02/2003 A 03/06/2003
EPG PROF REGINA BANHOS PAIXAO,
LINHARES

CASSIA GUIDONI
2551861 - 3, PROFESSOR B - IV-01
07 H, 10/02/2003 A 11/07/2003
COLEGIO ESTADUAL DO ESP SANTO,
VITORIA

CHARLENE COSTA DOS SANTOS
2592258 - 3, PROFESSOR A - II-01
10 H, 10/02/2003 A 08/05/2003
EPG GUILHERME SANTOS, VILA VELHA

CHRISTIANE CICILIOTTI
2550083 - 5, PROFESSOR B - III-01
18 H, 06/02/2003 A 11/07/2003
EPG IRMA MARIA HORTA, VITORIA

CHRISTINA JANE SANTANA
2546205 - 2, PROFESSOR A - II-01
10 H, 06/02/2003 A 22/12/2003
EPG STELLITA RAMOS, CARIACICA

CHRISTINY FERREIRA PINTO
2553686 - 3, PROFESSOR B - IV-01
26 H, 10/02/2003 A 22/12/2003
EPG ADOLFINA ZAMPROGNO, VILA VELHA

CLAILTON BARCELLOS SANTANNA
2558122 - 3, PROFESSOR A - IV-01
25 H, 10/02/2003 A 28/02/2003
EPG MARIANO FIRME DE SOUZA,
CARIACICA

CLARISSE MARQUES BRANDOLINI
2549638 - 2, PROFESSOR B - IV-01
18 H, 06/02/2003 A 22/12/2003
EPG JOVENTINA SIMOES, GUARAPARI

CLAUDIA CRISTINA DIAS SARRIA
2551977 - 2, PROFESSOR A - IV-01
25 H, 10/02/2003 A 04/04/2003
EPG MARIA ELEONORA D'AZEVEDO
PEREIRA, VILA VELHA

CLAUDIA FARIA GOMES DOS SANTOS
2586193 - 2, PROFESSOR A - II-01
11 H, 10/02/2003 A 15/05/2003
EPG LUIZ MANOEL VELLOZO, VILA
VELHA

CLAUDIA FARIA GOMES DOS SANTOS
2586193 - 3, PROFESSOR A - II-01
11 H, 10/02/2003 A 22/12/2003
EPG LUIZ MANOEL VELLOZO, VILA
VELHA

CLAUDIA OLIVEIRA DE JESUS MAZZOCO
MACHADO
2553112 - 2, PROFESSOR A - II-01
27 H, 06/02/2003 A 22/12/2003
EPG SANTA ISABEL, DOMINGOS MARTINS

CLAUDIA ROBERTA ALBANI COSTA
2592525 - 3, PROFESSOR A - II-01
07 H, 10/02/2003 A 12/05/2003
EPG CATHARINA CHEQUER, VILA VELHA

CLAUDIO MARCIO DE JESUS
2543800 - 3, PROFESSOR A - V-01
25 H, 06/02/2003 A 22/12/2003
EPG MARIA DE LOURDES S SILVA,
CARIACICA

CLAUDIO MARTINS BRANDAO
2588862 - 3, PROFESSOR A - II-01
06 H, 06/02/2003 A 10/12/2003

EPG ARISTOBULO BARBOSA LEAO,
SERRA

CLAUDIO MARTINS BRANDAO
2588862 - 4, PROFESSOR A - II-01
20 H, 10/02/2003 A 26/07/2003
EPG MARIA DE NOVAES PINHEIRO,
VIANA

CLEDIMAR VIEIRA SOARES
2547775 - 3, PROFESSOR B - IV-01
32 H, 06/02/2003 A 09/04/2003
EPG PROF MANOEL ABREU, LINHARES

CLEOMACIA FONSECA DE SOUZA
2591766 - 2, PROFESSOR A - I-01
25 H, 06/02/2003 A 11/04/2003
EPG PROF AUGUSTO LUCIANO,
CARIACICA

CONRADO SENA DE ALENCAR
2551276 - 5, PROFESSOR B - IV-01
30 H, 10/02/2003 A 25/07/2003
ESG PROF FERNANDO D RABELO,
VITORIA

CRISIVANIA GAVA COLOMBINI
2549913 - 4, PROFESSOR B - IV-01
33 H, 10/02/2003 A 17/04/2003
EPG PRESIDENTE GETULIO VARGAS,
CACHOEIRO DE ITAPEMIRIM

CRISTIANE GAVA
2551446 - 5, PROFESSOR B - IV-01
40 H, 10/02/2003 A 22/12/2003
EPG NEWTRO FERREIRA DE ALMEIDA,
CACHOEIRO DE ITAPEMIRIM

CRISTIANO DIAS FLORINDO
2592126 - 2, PROFESSOR A - II-01
25 H, 03/02/2003 A 28/02/2003
EPG PROF MARIA TRINDADE OLIVEIRA,
IBATIBA

CRISTIANO GROBERIO ROLIM
2558238 - 2, PROFESSOR A - II-01
07 H, 10/02/2003 A 13/06/2003
EPG PADRE HUMBERTO PIACENTE, VILA
VELHA

CRISTIANO JUNCA
2583208 - 2, PROFESSOR A - II-01
15 H, 10/02/2003 A 04/07/2003
EPG ARLINDO FERREIRA LOPES, SERRA

CRISTINA ALVES QUADROS
2543370 - 4, PROFESSOR A - II-01
15 H, 10/02/2003 A 30/06/2003
EPG ORMANDA GONÇALVES, VILA
VELHA

CYNTHIA FARIA LOSS
2556154 - 2, PROFESSOR A - II-01
12 H, 10/02/2003 A 03/07/2003
EPG ORMANDA GONÇALVES, VILA
VELHA

CYNTHIA GAVA CARVALHO
2544083 - 4, PROFESSOR B - IV-01
10 H, 10/02/2003 A 13/05/2003
EPG ARY PARREIRAS, CARIACICA

DAIANA OLIVEIRA MAJESK
2552620 - 3, PROFESSOR A - I-01
25 H, 06/02/2003 A 22/12/2003
SOCIEDADE PESTALOZZI, SANTA TERESA

DALIENE ANNE CODECO NERES CAETANO
2586460 - 3, PROFESSOR A - II-01
18 H, 05/02/2003 A 15/07/2003
EPG MARIA ERICINA SANTOS, VITORIA

DANIELA LEAL ZAGOTTO
2551748 - 5, PROFESSOR A - II-01
25 H, 10/02/2003 A 07/07/2003
EPG EULALIA MOREIRA, CARIACICA

DANIELA LEAL ZAGOTTO
2551748 - 6, PROFESSOR A - II-01
12 H, 10/02/2003 A 30/06/2003
EPG SAO JOAO BATISTA, CARIACICA

DANIELE CRISTINA LYRIO
2561549 - 2, PROFESSOR A - II-01
20 H, 10/02/2003 A 31/07/2003
EPG NELSON VIEIRA PIMENTEL, VIANA

DANIELE NASCIMENTO JESUS
2558270 - 2, PROFESSOR A - II-01
18 H, 05/02/2003 A 11/06/2003

EPG PADRE GABRIEL ROGER MAIRE,
CARIACICA

DANIELLE LAYBER PIUMBINI
2561832 - 3, PROFESSOR A - II-01
10 H, 06/02/2003 A 24/03/2003
EPG ANGELICA PAIXAO, GUARAPARI

DANIELY FELIX BARBOSA
2556715 - 3, PROFESSOR A - II-01
13 H, 06/02/2003 A 08/04/2003
EPG DR AFONSO SCHWAB, CARIACICA

DAVIA THOMAZELLI DOS SANTOS
2543338 - 3, PROFESSOR B - IV-01
17 H, 10/02/2003 A 22/12/2003
EPG RICARDINA STAMATO DA FONSECA,
VILA VELHA

DAVIDSON DOS SANTOS SILVA
2543753 - 4, PROFESSOR B - III-01
20 H, 10/02/2003 A 11/07/2003
EPG THEODOMIRO RIBEIRO COELHO,
CARIACICA

DEBORA CUNHA XAVIER MARETTO
2558955 - 3, PROFESSOR A - II-01
15 H, 10/02/2003 A 19/06/2003
EPG PROF MARIA PENEDO, CARIACICA

DEBORA CUNHA XAVIER MARETTO
2558955 - 2, PROFESSOR A - II-01
25 H, 10/02/2003 A 07/07/2003
EPG EULALIA MOREIRA, CARIACICA

DEBORA PIRES DE MOURA
2556421 - 2, PROFESSOR A - II-01
15 H, 10/02/2003 A 03/07/2003
EPG ORMANDA GONÇALVES, VILA
VELHA

DEISE FARIAS DO NASCIMENTO
2558971 - 3, PROFESSOR B - IV-01
37 H, 03/02/2003 A 28/02/2003
EPG PROF MARIA TRINDADE OLIVEIRA,
IBATIBA

DELICIMAR HIARIA BORGES BARROS
2549468 - 2, PROFESSOR B - V-01
25 H, 06/02/2003 A 22/02/2003
EPG MINISTRO PETRONIO PORTELLA,
SERRA

DEUCIANE LAQUINI DE ATAIDE
2559153 - 6, PROFESSOR B - III-01
02 H, 10/02/2003 A 28/03/2003
EPG PEDRO PAULO GROBERIO, JAGUARE

DEUCIANE LAQUINI DE ATAIDE
2559153 - 5, PROFESSOR B - III-01
18 H, 06/02/2003 A 06/06/2003
EPG IRMA TEREZA ALTÓE, JAGUARE

DIANA PEREIRA DA SILVA
2562731 - 3, PROFESSOR A - I-01
19 H, 10/03/2003 A 22/12/2003
EPG CACHOEIRINHA DO ITAUNAS, BARRA
DE SAO FRANCISCO

DIANA PEREIRA DA SILVA
2562731 - 2, PROFESSOR A - I-01
16 H, 06/02/2003 A 24/04/2003
EPG CACHOEIRINHA DO ITAUNAS, BARRA
DE SAO FRANCISCO

DIERISON RODRIGUES DE ALMEIDA
2549719 - 3, PROFESSOR A - II-01
37 H, 10/02/2003 A 13/05/2003
EPG ARY PARREIRAS, CARIACICA

DINA MARA PAIVA LOPES
2543893 - 5, PROFESSOR B - IV-01
11 H, 06/02/2003 A 14/03/2003
EPG ZULEIMA FORTES FARIA, GUARAPARI

DIOGO REMIRES DE ALMEIDA
2590077 - 2, PROFESSOR A - II-01
02 H, 06/02/2003 A 01/04/2003
EPG MARIA PENEDO, SERRA

DYONNY MARCOS FERREIRA
2585391 - 2, PROFESSOR A - II-01
18 H, 06/02/2003 A 28/07/2003
EPG PRESIDENTE COSTA E SILVA,
CARIACICA

EDILENE FREDERICO DE JESUS
FRANCISCO
2566630 - 3, PROFESSOR B - III-01
08 H, 03/02/2003 A 28/03/2003

EPG EURICO SALLES, ITAGUACU

EDILSON PENHA DE OLIVEIRA
2558777 - 2, PROFESSOR A - I-01
23 H, 10/02/2003 A 13/06/2003
EPG PROF URBANA PENHA COSTA,
LINHARES

EDIMILSON CAETANO VITORINO
2546825 - 5, PROFESSOR B - III-01
22 H, 10/02/2003 A 27/05/2003
INSTITUTO DE EDUCACAO PROF AGENOR
RORIS, VILA VELHA

EDIMILSON CAETANO VITORINO
2546825 - 4, PROFESSOR B - III-01
22 H, 10/02/2003 A 03/07/2003
EPG ORMANDA GONÇALVES, VILA
VELHA

EDUARDO ALVES MUQUY
2550296 - 5, PROFESSOR A - I-01
40 H, 10/02/2003 A 29/05/2003
EPG DE ECOPORANGA, ECOPORANGA

EDUARDO DA SILVA BAPTISTA
2592657 - 3, PROFESSOR A - I-01
25 H, 10/02/2003 A 23/12/2003
EPG ANA MONTEIRO DE PAIVA, ALEGRE

EDUARDO VIEIRA DUTRA
2589532 - 2, PROFESSOR A - I-01
30 H, 10/02/2003 A 29/05/2003
EPG DE ECOPORANGA, ECOPORANGA

ELBA MARA DE LIMA ROSA
2556472 - 3, PROFESSOR A - IV-01
25 H, 11/02/2003 A 22/12/2003
APAE, VITORIA

ELBERTH SEUFITEL SANTOS
2549786 - 2, PROFESSOR A - II-01
25 H, 10/02/2003 A 17/04/2003
ESG PADRE JOSE DE ANCHIETA, VIANA

ELIANA APARECIDA LOPES FALQUETO
2591057 - 2, PROFESSOR B - IV-01
22 H, 06/02/2003 A 22/12/2003
EPG FIORAVANTE CALIMAN, VENDA
NOVA DO IMIGRANTE

ELIANDRA DA SILVA SOARES
2555107 - 2, PROFESSOR A - I-01
19 H, 10/02/2003 A 20/12/2003
SRE DE ITAPEMIRIM, ITAPEMIRIM

ELIANE DIAS MARTINS
2559072 - 2, PROFESSOR A - II-01
21 H, 10/02/2003 A 30/06/2003
EPG ORMANDA GONÇALVES, VILA
VELHA

ELIENE CRISTINA DA SILVA
2590310 - 2, PROFESSOR A - II-01
06 H, 03/02/2003 A 28/02/2003
EPG DAVID GOMES, IBATIBA

ELIEZER DE SOUZA ASSIS
2585049 - 2, PROFESSOR A - II-01
25 H, 10/02/2003 A 17/07/2003
EPG HUNNEY EVEREST PIOVESAN,
CARIACICA

ELISA MARIA MARQUES
2562502 - 2, PROFESSOR B - IV-01
10 H, 06/02/2003 A 30/05/2003
EPG JOSE FRANCISCO DA FONSECA,
BARRA DE SAO FRANCISCO

ELISEU DE AVILA SILVEIRA
2585073 - 2, PROFESSOR A - II-01
10 H, 06/02/2003 A 20/05/2003
ESG AUGUSTO RUSCHI, VIANA

ELIVELSON AMORIM NUNES
2581361 - 4, PROFESSOR A - II-01
20 H, 10/02/2003 A 25/07/2003
EPG ASSISOLINA ASSIS ANDRADE, VILA
VELHA

ELIZETE VIEIRA GALLON
2556936 - 3, PROFESSOR A - V-01
25 H, 06/02/2003 A 22/12/2003
EU FAZENDA SAO LUIZ, LINHARES

ELLAINÉ OLIVEIRA FERREIRA
2551918 - 3, PROFESSOR A - II-01
20 H, 06/02/2003 A 22/12/2003
EPG PEDRO CANARIO RIBEIRO, PEDRO
CANARIO

EMERSON MELO
2551624 - 6, PROFESSOR B - III-01
22 H, 10/02/2003 A 28/03/2003
EPG PEDRO PAULO GROBERIO, JAGUARE

EMERSON MELO
2551624 - 5, PROFESSOR A - III-01
25 H, 06/02/2003 A 06/06/2003
EPG IRMA TEREZA ALTOE, JAGUARE

ENOQUE FERREIRA DE SOUZA ROCHA
2553368 - 4, PROFESSOR A - II-01
08 H, 06/02/2003 A 19/05/2003
EPG ITAGIBA ESCOBAR, CARIACICA

ERICA DE AVELAR FRANCA
2583143 - 3, PROFESSOR A - I-01
10 H, 06/02/2003 A 29/04/2003
EPG SAO GABRIEL DA PALHA, SAO
GABRIEL DA PALHA

ERIKA FERNANDES BARBOSA
2564513 - 6, PROFESSOR A - II-01
15 H, 10/02/2003 A 12/06/2003
EPG PROF HILDA MIRANDA NASCIMENTO
, SERRA

ERIKA FERNANDES BARBOSA
2564513 - 5, PROFESSOR A - II-01
13 H, 06/02/2003 A 14/04/2003
EPG D JOAO B DA M ALBUQUERQUE,
SERRA

ERNA KRUGER LAUFF
2559480 - 2, PROFESSOR B - IV-01
08 H, 10/02/2003 A 22/07/2003
EPG DOMINGOS JOSE MARTINS, VILA
VELHA

ESTEVAO PERIN JUNIOR
2563029 - 2, PROFESSOR A - II-01
25 H, 06/02/2003 A 17/07/2003
ESG ELZA LEMOS ANDREATTI, VITORIA

ESTHARLEY FERREIRA DOS SANTOS
2559218 - 4, PROFESSOR A - II-01
37 H, 10/02/2003 A 27/06/2003
EPG PROF JOSE LEAO NUNES,
CARIACICA

FABIANA DE OLIVEIRA OLIVEIRA
2589621 - 2, PROFESSOR A - II-01
17 H, 10/02/2003 A 05/06/2003
EPG SILVIO ROCIO, VILA VELHA

FABIANA DE OLIVEIRA OLIVEIRA
2589621 - 4, PROFESSOR A - II-01
05 H, 18/02/2003 A 27/02/2003
EPG SILVIO ROCIO, VILA VELHA

FABIANA DE OLIVEIRA OLIVEIRA
2589621 - 3, PROFESSOR A - II-01
07 H, 28/02/2003 A 22/12/2003
EPG SILVIO ROCIO, VILA VELHA

FABIANA LOPES MAIA
2592614 - 3, PROFESSOR B - III-01
12 H, 03/02/2003 A 11/03/2003
EPG FRANCISCO ALVES MENDES, SERRA

FABIANO HERINGER DAHER
2559455 - 2, PROFESSOR A - II-01
18 H, 10/02/2003 A 22/07/2003
EPG DOMINGOS JOSE MARTINS, VILA
VELHA

FABIULA GASPAR DE BESSA
2588080 - 3, PROFESSOR A - I-01
15 H, 10/02/2003 A 12/05/2003
EPG ORELIO CALIMAN, JAGUARE

FERNANDA BICALHO RODRIGUES
ZANETTI
2552175 - 3, PROFESSOR B - IV-01
17 H, 10/02/2003 A 21/03/2003
EPG PROF PETRONILHA VIDIGAL,
CACHOEIRO DE ITAPEMIRIM

FERNANDA BICALHO RODRIGUES
ZANETTI
2552175 - 4, PROFESSOR A - IV-01
08 H, 10/02/2003 A 22/12/2003
EPG PROF DOMINGOS UBALDO,
CACHOEIRO DE ITAPEMIRIM

FERNANDA DE SOUZA REIS
2543508 - 4, PROFESSOR B - IV-01
17 H, 10/03/2003 A 22/12/2003
EPG PROSPERIDADE, VARGEM ALTA

FERNANDA DE SOUZA REIS

2543508 - 3, PROFESSOR A - IV-01
08 H, 06/02/2003 A 22/12/2003
EPG PROSPERIDADE, VARGEM ALTA

FERNANDA RODRIGUES SIMOES
2558157 - 2, PROFESSOR A - II-01
10 H, 06/02/2003 A 17/07/2003
EPG FRATERNIDADE TABAJARA,
CARIACICA

FERNANDA TONANI MATHIAS
2592380 - 2, PROFESSOR A - II-01
22 H, 06/02/2003 A 11/07/2003
EPG AFLORDIZIO CARVALHO SILVA,
VITORIA

FERNANDO GARCIA LOYOLA
2562677 - 3, PROFESSOR A - II-01
16 H, 26/02/2003 A 09/04/2003
EPG DR SILVA MELLO, GUARAPARI

FERNANDO GARCIA LOYOLA
2562677 - 4, PROFESSOR A - II-01
31 H, 10/02/2003 A 25/02/2003
EPG DR SILVA MELLO, GUARAPARI

FERNANDO GUSTAVO BARBOSA
VALDETARO
2585367 - 3, PROFESSOR A - II-01
25 H, 06/02/2003 A 18/07/2003
EPG JOAO CRISOSTOMO BELEZA,
CARIACICA

FERNANDO LUCIO SCALZER
2581370 - 4, PROFESSOR A - I-01
18 H, 11/02/2003 A 03/06/2003
EPG JESUS CRISTO REI, CARIACICA

FREDERICO ROSETTI CHISTE
2588870 - 2, PROFESSOR A - II-01
11 H, 10/02/2003 A 19/06/2003
EPG ARY PARREIRAS, CARIACICA

GABRIELA CABRAL DE SOUZA
2543990 - 3, PROFESSOR A - II-01
22 H, 19/02/2003 A 22/12/2003
EPG PROF CERQUEIRA LIMA, CARIACICA

GENILDA DA SILVA MARTINS
2557720 - 5, PROFESSOR B - III-01
06 H, 06/02/2003 A 11/07/2003
EPG JOVENTINA SIMOES, GUARAPARI

GEOVANE VITURINO DA SILVA
2560674 - 2, PROFESSOR A - II-01
12 H, 17/02/2003 A 22/12/2003
EPG MARIA DE LOURDES S SILVA,
CARIACICA

GERLI SCANDIAN
2556626 - 5, PROFESSOR A - I-01
06 H, 06/02/2003 A 06/06/2003
EPG IRMA TEREZA ALTOE, JAGUARE

GICELIA FLAVIA PINAFO
2554984 - 4, PROFESSOR A - I-01
18 H, 06/02/2003 A 29/04/2003
EPG SAO GABRIEL DA PALHA, SAO
GABRIEL DA PALHA

GIGRIOLLA DE SOUZA SIMOES
2551381 - 3, PROFESSOR A - I-01
13 H, 06/02/2003 A 28/07/2003
EPG PRESIDENTE COSTA E SILVA,
CARIACICA

GISELI ALVES DE OLIVEIRA
2562740 - 4, PROFESSOR A - I-01
15 H, 10/02/2003 A 29/05/2003
EPG DE ECOPORANGA, ECOPORANGA

GIULIANNA SILVA
2557940 - 3, PROFESSOR B - III-01
17 H, 06/02/2003 A 19/05/2003
EPG ITAGIBA ESCOBAR, CARIACICA

GLEICIANE DE OLIVEIRA
2561352 - 2, PROFESSOR A - II-01
25 H, 11/03/2003 A 22/12/2003
EPG PROSPERIDADE, VARGEM ALTA

GRACIELA FRAGA COUTINHO
2561611 - 2, PROFESSOR B - IV-01
17 H, 10/02/2003 A 24/03/2003
EPG SATURNINO RANGEL MAURO,
CARIACICA

GRAZIELI ZANOTTI BELPHI
2561972 - 2, PROFESSOR B - III-01
25 H, 10/02/2003 A 30/07/2003

EPG PROF HILDA MIRANDA NASCIMENTO
, SERRA

GUANAYR JABOUR AMORIM
2562570 - 2, PROFESSOR A - II-01
17 H, 06/02/2003 A 07/07/2003
EPG ANGELICA PAIXAO, GUARAPARI

GUILHERMO CHIPS MILAGRES
2585294 - 3, PROFESSOR A - II-01
12 H, 06/02/2003 A 22/12/2003
EPG JOSE MARIA FERREIRA, CARIACICA

GUSTAVO CARVALHO DE JESUS
2588064 - 3, PROFESSOR A - II-01
25 H, 06/02/2003 A 22/12/2003
EPG JOVENTINA SIMOES, GUARAPARI

GUSTAVO CARVALHO DE JESUS
2588064 - 4, PROFESSOR A - II-01
10 H, 06/02/2003 A 11/07/2003
EPG JOVENTINA SIMOES, GUARAPARI

GUSTAVO FAROLFI RUBIM
2544806 - 4, PROFESSOR B - IV-01
26 H, 06/02/2003 A 22/12/2003
ESG MONS MIGUEL DE SANCTIS, GUACUI

GUSTAVO HENRIQUE LOPES COSTA
2550172 - 4, PROFESSOR A - II-01
07 H, 07/02/2003 A 16/06/2003
EPG CEL OLIMPIO CUNHA, CARIACICA

GUSTAVO NUNES MUNIZ
2544687 - 2, PROFESSOR A - II-01
12 H, 06/02/2003 A 22/12/2003
EPG JOVENTINA SIMOES, GUARAPARI

HELENA ARAUJO ALMEIDA
2546396 - 3, PROFESSOR B - IV-01
31 H, 06/02/2003 A 22/12/2003
EPG LEANDRO ESCOBAR, GUARAPARI

HELENY PINA PEREIRA
2593300 - 2, PROFESSOR A - II-01
12 H, 06/02/2003 A 11/07/2003
EPG PROF AUGUSTO LUCIANO,
CARIACICA

HELENY PINA PEREIRA
2593300 - 3, PROFESSOR A - II-01
12 H, 10/02/2003 A 30/06/2003
EPG SAO JOAO BATISTA, CARIACICA

HELIA LUCIA VIMERCATI GARCIA
2555026 - 4, PROFESSOR B - III-01
22 H, 06/02/2003 A 22/12/2003
EPG SIRENA R FONSECA, ALEGRE

HUGO DE OLIVEIRA SILVA
2553104 - 4, PROFESSOR A - II-01
13 H, 10/02/2003 A 24/03/2003
EPG SATURNINO RANGEL MAURO,
CARIACICA

IDELVON DA SILVA POUBEL
2549743 - 2, PROFESSOR A - II-01
23 H, 10/02/2003 A 17/04/2003
ESG PADRE JOSE DE ANCHIETA, VIANA

ILDA RODRIGUES ARMINDO
2549565 - 4, PROFESSOR A - II-01
25 H, 06/02/2003 A 16/04/2003
EPG JARDIM CAMPO GRANDE, CARIACICA

ILIO SCHWAB BURRUNI
2583178 - 3, PROFESSOR A - III-01
05 H, 06/02/2003 A 22/12/2003
EPG DALZIRA MERIGUETTI MERISIO,
GUARAPARI

ILIO SCHWAB BURRUNI
2583178 - 4, PROFESSOR A - III-01
12 H, 06/02/2003 A 18/07/2003
EPG DALZIRA MERIGUETTI MERISIO,
GUARAPARI

INGRID VAREJAO LUBE
2551667 - 3, PROFESSOR A - II-01
17 H, 10/02/2003 A 13/05/2003
EPG ARY PARREIRAS, CARIACICA

IVANIA DA CONCEICAO PAVESI
2549980 - 5, PROFESSOR A - IV-01
13 H, 06/02/2003 A 18/07/2003
EPG DALZIRA MERIGUETTI MERISIO,
GUARAPARI

IVONILDA MARIA DA PENHA DO
NASCIMENTO

2587220 - 2, PROFESSOR A - I-01
25 H, 10/02/2003 A 09/07/2003
EPG ROSA MARIA REIS, CARIACICA

JABES BRAGA DE AMORIM
2556316 - 2, PROFESSOR A - II-01
03 H, 10/02/2003 A 22/12/2003
EPG SILVIO ROCIO, VILA VELHA

JABES BRAGA DE AMORIM
2556316 - 3, PROFESSOR A - II-01
18 H, 10/02/2003 A 05/06/2003
EPG SILVIO ROCIO, VILA VELHA

JACKSON ROBERTO DIAS RIBEIRO
2541947 - 2, PROFESSOR B - III-01
44 H, 06/02/2003 A 23/12/2003
EPG CENTRO INT DE EDUC RURAL, BOA
ESPERANCA

JACONIAS DIAS RODRIGUES
2551357 - 5, PROFESSOR A - II-01
16 H, 07/02/2003 A 30/06/2003
EPG MESTRE ALVARO, SERRA

JAIMECILDA ALVARENGA HERNANDES
2560585 - 2, PROFESSOR B - IV-01
17 H, 06/02/2003 A 22/12/2003
EPG PRESIDENTE KENNEDY,
PRESIDENTE KENNEDY

JANE MACIEL DE OLIVEIRA
2543915 - 5, PROFESSOR B - IV-01
15 H, 06/02/2003 A 20/03/2003
EPG NOVA CARAPINA, SERRA

JANE MACIEL DE OLIVEIRA
2543915 - 4, PROFESSOR B - IV-01
13 H, 06/02/2003 A 17/07/2003
EPG AMERICO GUIMARAES COSTA,
SERRA

JAQUELINE APARECIDA CORREIA DA
SILVA
2561727 - 2, PROFESSOR A - I-01
11 H, 10/02/2003 A 20/03/2003
EPG JOSE CARLOS CASTRO,
CONCEICAO DA BARRA

JAQUELINE FERRAZ ENGELHARDT
2556537 - 2, PROFESSOR A - I-01
25 H, 10/02/2003 A 22/12/2003
E E EDU ORA AUD ALECIA F COUTO, VILA
VELHA

JAQUELINE REZENDE FIQUEIREDO
2560810 - 2, PROFESSOR A - II-01
05 H, 10/02/2003 A 23/06/2003
EPG ANA LOPES BALESTRERO,
CARIACICA

JEAN FABIO COSTALONGA
2581949 - 2, PROFESSOR A - II-01
20 H, 10/02/2003 A 28/03/2003
EPG PEDRO PAULO GROBERIO, JAGUARE

JEAN FABIO COSTALONGA
2581949 - 3, PROFESSOR A - II-01
02 H, 10/02/2003 A 16/05/2003
EPG PEDRO PAULO GROBERIO, JAGUARE

JEAN PETER CHARLES SANTANA TEIXEIRA
2561620 - 2, PROFESSOR B - IV-01
26 H, 10/02/2003 A 31/07/2003
EPG NELSON VIEIRA PIMENTEL, VIANA

JEANNE RIBEIRO
2542579 - 2, PROFESSOR A - I-01
25 H, 10/02/2003 A 22/12/2003
APAE, BARRA DE SAO FRANCISCO

JISELI GUIDE
2586274 - 2, PROFESSOR A - I-01
22 H, 10/02/2003 A 21/03/2003
EPG PROF ANA PORTELA DE SA, VILA
PAVAO

JOANA DARC MONTOVANELLI LOPES
2561131 - 4, PROFESSOR A - III-01
25 H, 06/02/2003 A 30/05/2003
EPG JOSE FRANCISCO DA FONSECA,
BARRA DE SAO FRANCISCO

JOANA DARC MONTOVANELLI LOPES
2561131 - 5, PROFESSOR A - III-01
06 H, 10/02/2003 A 30/06/2003
EPG JOAO XXIII, BARRA DE SAO
FRANCISCO

JOEL GOMES DE AGUIAR

2593424 - 2, PROFESSOR A - I-01
06 H, 06/02/2003 A 22/12/2003
EPG PROF ALDY S MERCON VARGAS,
CONCEICAO DO CASTELO

JOELMA MARIA SANTOS PAGUNG
2558696 - 4, PROFESSOR B - IV-01
15 H, 03/02/2003 A 28/03/2003
EPG EURICO SALLES, ITAGUACU

JOICE DE QUEIROZ MATOS
2560518 - 4, PROFESSOR A - I-01
11 H, 10/02/2003 A 15/05/2003
EPG SANTA TEREZINHA, SAO MATEUS

JONACY LUIZ PEREIRA DOS SANTOS
2585383 - 4, PROFESSOR A - II-01
25 H, 10/02/2003 A 17/07/2003
EPG HUNNEY EVEREST PIOVESAN,
CARIACICA

JONAS GONCALVES DE AGUIAR
2550776 - 4, PROFESSOR A - II-01
06 H, 12/02/2003 A 22/12/2003
EPG EMIR DE MACEDO GOMES,
DOMINGOS MARTINS

JONAS GONCALVES DE AGUIAR
2550776 - 3, PROFESSOR A - II-01
27 H, 06/02/2003 A 22/12/2003
EPG GISELA SALLOKER FAYET,
DOMINGOS MARTINS

JONAS JOSE DEFANTE
2585464 - 4, PROFESSOR A - II-01
07 H, 27/02/2003 A 30/06/2003
EPG SAO JOAO BATISTA, CARIACICA

JONAS JOSE DEFANTE
2585464 - 3, PROFESSOR A - II-01
10 H, 10/02/2003 A 19/02/2003
EPG PROF JOAQUIM B QUITIBA,
CARIACICA

JOSE ALICIO PEREIRA
2559625 - 3, PROFESSOR B - III-01
22 H, 06/02/2003 A 07/07/2003
EPG ANGELICA PAIXAO, GUARAPARI

JOSE ALICIO PEREIRA
2559625 - 4, PROFESSOR B - III-01
05 H, 06/02/2003 A 10/04/2003
EPG ANGELICA PAIXAO, GUARAPARI

JOSE CLAUDIO DAZILIO DA VITORIA
2590930 - 2, PROFESSOR A - II-01
28 H, 10/02/2003 A 23/06/2003
EPG ANA LOPES BALESTRERO,
CARIACICA

JOSE MORAIS DA SILVA
2561662 - 4, PROFESSOR A - II-01
13 H, 06/02/2003 A 09/04/2003
EPG CLOVIS BORGES MIGUEL, SERRA

JOSE MORAIS DA SILVA
2561662 - 5, PROFESSOR A - II-01
12 H, 10/02/2003 A 12/03/2003
EPG CAMPINHO, SERRA

JOSIANE DA SILVA RANGEL FORNAZIER
2550288 - 2, PROFESSOR A - I-01
19 H, 06/02/2003 A 22/12/2003
EPG ANA ARAUJO, ALFREDO CHAVES

JOSIANE DIAS DOS SANTOS
2588072 - 4, PROFESSOR A - I-01
25 H, 06/02/2003 A 07/04/2003
EPG MARCIANO ALTOE, JAGUARE

JOSIELMA GONCALVES DA SILVA
2561921 - 3, PROFESSOR B - IV-01
07 H, 07/02/2003 A 29/06/2003
EPG MESTRE ALVARO, SERRA

JOVANA RUBIM
2592266 - 2, PROFESSOR A - II-01
12 H, 06/02/2003 A 02/05/2003
EPG TEOTONIO BRANDAO VILELA,
CARIACICA

JULIANA PINHEIRO CRUZ
2554364 - 5, PROFESSOR A - II-01
13 H, 10/02/2003 A 18/07/2003
EPG ZENOBIJA LEAO, GUARAPARI

JUSSARA DRUMOND PEREIRA
2551551 - 3, PROFESSOR A - II-01
25 H, 03/02/2003 A 23/12/2003
APAE, CARIACICA

JUVENAL LEITE BRANDAO
2542374 - 3, PROFESSOR B - V-01
25 H, 06/02/2003 A 22/07/2003
EPG FEU ROSA, SERRA

KAMILA FERRARI MANTOVANELI
2559447 - 2, PROFESSOR A - II-01
25 H, 10/02/2003 A 25/02/2003
EPG DR SILVA MELLO, GUARAPARI

KARILIA DE PAULO
2593211 - 2, PROFESSOR A - I-01
06 H, 10/02/2003 A 28/03/2003
EPG PEDRO PAULO GROBERIO, JAGUARE

KARILIA DE PAULO
2593211 - 3, PROFESSOR A - I-01
06 H, 10/02/2003 A 16/05/2003
EPG PEDRO PAULO GROBERIO, JAGUARE

KARLA ANDREIA CARDOSO
2584441 - 6, PROFESSOR B - IV-01
15 H, 10/02/2003 A 29/05/2003
EPG DE ECOPORANGA, ECOPORANGA

KARLA ANDREIA CARDOSO
2584441 - 7, PROFESSOR A - IV-01
23 H, 10/02/2003 A 29/05/2003
EPG DE ECOPORANGA, ECOPORANGA

KARLA MASSARIA LOUREIRO
2543974 - 2, PROFESSOR A - II-01
25 H, 06/02/2003 A 09/04/2003
EPG CLOVIS BORGES MIGUEL, SERRA

KARLLA CRISTINA TRINDADE
2563274 - 4, PROFESSOR A - II-01
25 H, 10/02/2003 A 28/08/2003
EPG ARISTOBULO BARBOSA LEAO,
SERRA

KATIANY CUNHA GOMES
2549840 - 4, PROFESSOR A - II-01
12 H, 06/02/2003 A 19/05/2003
EPG ITAGIBA ESCOBAR, CARIACICA

KATIANY CUNHA GOMES
2549840 - 3, PROFESSOR A - II-01
12 H, 10/02/2003 A 08/05/2003
EPG MARIA DE NOVAES PINHEIRO,
VIANA

KELLEN RODRIGUES CARVALHO MAPELLI
2558823 - 3, PROFESSOR A - IV-01
28 H, 06/02/2003 A 22/12/2003
EPG ALTO RIO POSSMOSER, SANTA
MARIA DE JETIBA

KEYNA DAVIS VAZ GUIMARAES
2561182 - 3, PROFESSOR A - II-01
25 H, 10/02/2003 A 09/05/2003
EPG FLORENTINO AVIDOS, VILA VELHA

KISELA CARDOSO DE CASTRO
2588943 - 2, PROFESSOR A - II-01
12 H, 06/02/2003 A 22/12/2003
EPG DR AFONSO SCHWAB, CARIACICA

KLEBSON RODRIGUES SILVA
2592754 - 3, PROFESSOR A - II-01
20 H, 10/02/2003 A 17/04/2003
EPG PADRE JOSE DE ANCHIETA, VIANA

KLEITON DOS SANTOS SILVA
2543478 - 6, PROFESSOR A - II-01
16 H, 07/02/2003 A 16/06/2003
EPG CEL OLIMPIO CUNHA, CARIACICA

KLEITON DOS SANTOS SILVA
2543478 - 5, PROFESSOR A - II-01
22 H, 06/02/2003 A 02/07/2003
EPG PROF JOAQUIM B QUITIBA,
CARIACICA

KRISTINE BUEQUE LARANJA
2558505 - 2, PROFESSOR A - II-01
06 H, 10/02/2003 A 15/05/2003
EPG LUIZ MANOEL VELLOZO, VILA
VELHA

KRISTINE BUEQUE LARANJA
2558505 - 3, PROFESSOR A - II-01
06 H, 10/02/2003 A 22/12/2003
EPG LUIZ MANOEL VELLOZO, VILA
VELHA

LANA NUBIA DA SILVA ALMEIDA
2584611 - 3, PROFESSOR B - IV-01
12 H, 10/02/2003 A 25/07/2003
ESG PROF FERNANDO D RABELO,

VITORIA

LANA NUBIA DA SILVA ALMEIDA
2584611 - 2, PROFESSOR B - IV-01
10 H, 06/02/2003 A 23/12/2003
EPG IRMA MARIA HORTA, VITORIA

LARISSA VENUTO BRAGA
2584620 - 3, PROFESSOR B - IV-01
25 H, 10/02/2003 A 14/04/2003
EPG ILHA DA JUSSARA, VILA VELHA

LAURA LEAO LISBOA
2561123 - 3, PROFESSOR A - I-01
07 H, 10/02/2003 A 28/02/2003
EPG PATRIMONIO PRATA DOS BAIANOS,
ECOPORANGA

LAURIETE APARECIDA PEREIRA
2544741 - 2, PROFESSOR B - IV-01
44 H, 06/02/2003 A 23/12/2003
EPG CENTRO INT DE EDUC RURAL, BOA
ESPERANCA

LEA BARBOSA DA SILVA GUNDIS
2549891 - 3, PROFESSOR A - II-01
15 H, 10/02/2003 A 10/04/2003
EPG FRANCELINA CARNEIRO SETUBAL,
VILA VELHA

LEANDRO ANTUNES DE SA
2561409 - 5, PROFESSOR A - I-01
06 H, 10/02/2003 A 29/05/2003
EPG DE ECOPORANGA, ECOPORANGA

LEANDRO ANTUNES DE SA
2561409 - 6, PROFESSOR A - I-01
11 H, 10/02/2003 A 29/05/2003
EPG DE ECOPORANGA, ECOPORANGA

LEONARDO CUZZUOL FONSECA
2590182 - 2, PROFESSOR A - II-01
26 H, 10/02/2003 A 21/07/2003
EPG LUZBEL PRETTI, CARIACICA

LEONARDO DE LIMA BARBOZA
2550733 - 5, PROFESSOR A - II-01
20 H, 03/02/2003 A 24/03/2003
EPG JOSE DAMASCENO FILHO, BAIXO
GUANDU

LEONARDO EFFGEN RIZZI
2587297 - 4, PROFESSOR A - II-01
18 H, 10/02/2003 A 16/06/2003
EPG OFELIA ESCOBAR, VILA VELHA

LEONARDO GONCALVES PRATES
2553554 - 3, PROFESSOR A - II-01
20 H, 10/02/2003 A 06/06/2003
EPG PROF HILDA MIRANDA NASCIMENTO,
SERRA

LEONARDO GONCALVES PRATES
2553554 - 4, PROFESSOR A - II-01
12 H, 10/02/2003 A 12/06/2003
EPG PROF HILDA MIRANDA NASCIMENTO,
SERRA

LEONARDO PIEKARZ
2587726 - 2, PROFESSOR A - II-01
17 H, 06/02/2003 A 28/08/2003
EPG ARISTOBULO BARBOSA LEAO,
SERRA

LEONARDO ROSA PINTO
2559340 - 2, PROFESSOR A - II-01
27 H, 10/02/2003 A 11/07/2003
EPG THEODOMIRO RIBEIRO COELHO,
CARIACICA

LIANA ROCHA
2550458 - 3, PROFESSOR A - V-01
25 H, 06/02/2003 A 23/12/2003
EPG ANA MONTEIRO DE PAIVA, ALEGRE
SUL

LILIAN MARCIA DOMINGUES AGUIAR
2550709 - 2, PROFESSOR A - II-01
20 H, 06/02/2003 A 22/12/2003
EPG ERCILIO CORDEIRO, SAO JOSE DO
CALCADO

LILIANE PEREIRA DE SOUSA
2590417 - 2, PROFESSOR A - II-01
32 H, 10/02/2003 A 09/05/2003
EPG FLORENTINO AVIDOS, VILA VELHA

LISBETH DUTRA MACHADO
2583798 - 2, PROFESSOR B - IV-01
10 H, 10/02/2003 A 24/04/2003
EPG ELZA DE CASTRO SCARDINI, IUNA

LORENA FIALHO SOUZA
2556340 - 5, PROFESSOR A - II-01
02 H, 10/02/2003 A 29/05/2003
EPG DE ECOPORANGA, ECOPORANGA

LORENA FIALHO SOUZA
2556340 - 6, PROFESSOR A - II-01
32 H, 10/02/2003 A 29/05/2003
EPG DE ECOPORANGA, ECOPORANGA

LORENA VIEIRA
2557541 - 3, PROFESSOR A - II-01
25 H, 13/02/2003 A 30/04/2003
EPG MARTIM LUTERO, CARIACICA

LUCIANA APARECIDA MEDEIROS PEREIRA
2592843 - 2, PROFESSOR A - I-01
10 H, 03/02/2003 A 28/03/2003
EPG EURICO SALLES, ITAGUACU

LUCIANA PANSINI
2582970 - 4, PROFESSOR A - I-01
19 H, 10/02/2003 A 12/05/2003
EPG ORELIO CALIMAN, JAGUARE

LUCIANA PANSINI
2582970 - 5, PROFESSOR A - I-01
16 H, 10/02/2003 A 12/05/2003
EPG ORELIO CALIMAN, JAGUARE

LUCIANA ROSSI DE OLIVEIRA
2549344 - 2, PROFESSOR A - II-01
12 H, 07/02/2003 A 30/06/2003
EPG MESTRE ALVARO, SERRA

LUCIANA TAVARES DOS SANTOS PAIVA
2551098 - 5, PROFESSOR A - II-01
18 H, 10/02/2003 A 22/12/2003
EPG PEDRO HERKENHOFF, VILA VELHA

LUCIANE DA SILVA LIMA VIEIRA
2552035 - 2, PROFESSOR B - IV-01
27 H, 06/02/2003 A 22/12/2003
EPG FIORAVANTE CALIMAN, VENDA
NOVA DO IMIGRANTE

LUCIANO BELCAVELLO
2585456 - 2, PROFESSOR A - II-01
11 H, 06/02/2003 A 02/07/2003
EPG PROF JOAQUIM B QUITIBA,
CARIACICA

LUCIENE SIPRIANO
2555247 - 2, PROFESSOR B - III-01
15 H, 10/02/2003 A 10/04/2003
EPG FRANCELINA CARNEIRO SETUBAL,
VILA VELHA

LUCIHEBERTO RODRIGO MACHADO
2543656 - 2, PROFESSOR A - II-01
20 H, 06/02/2003 A 02/07/2003
EPG PROF JOAQUIM B QUITIBA,
CARIACICA

LUCIMARA FRAGA MONTEVERDE
2553562 - 5, PROFESSOR A - I-01
18 H, 06/02/2003 A 20/03/2003
EPG NOVA CARAPINA, SERRA

LUCINEIA DRIUSSO CESCONETO
2555476 - 2, PROFESSOR A - I-01
19 H, 06/02/2003 A 22/12/2003
SRE PEDRA AZUL, DOMINGOS MARTINS

LUIZ GUSTAVO DE OLIVEIRA ASSUNCAO
2549123 - 4, PROFESSOR A - II-01
25 H, 06/02/2003 A 15/05/2003
EPG ZAIRA M DE ANDRADE, CARIACICA

LUZIA DE FATIMA FIGUEIRA GOMES
2551594 - 3, PROFESSOR A - IV-01
25 H, 06/02/2003 A 22/12/2003
EPG PROF CARLOS MATTOS, MIMOSO DO
SUL

LYDIA PUPIM ENCARNACAO
2583291 - 2, PROFESSOR A - IV-01
32 H, 10/02/2003 A 30/04/2003
EPG PROF MARIA CELESTE T STORCH,
SAO GABRIEL DA PALHA

MAGNO ANTONIO LOURENCO DA SILVA
2585227 - 3, PROFESSOR A - II-01
07 H, 03/02/2003 A 10/03/2003
EPG PROF MARIA OLINDA DE O MENEZES,
SERRA

MAIKE DOS SANTOS SILVA
2588951 - 2, PROFESSOR A - I-01

12 H, 06/02/2003 A 24/05/2003
ESG MANOEL DUARTE DA CUNHA, PEDRO CANARIO

MARCELA LEMOS LEAL
2549441 - 5, PROFESSOR B - IV-01
16 H, 06/02/2003 A 03/05/2003
EPSG DOMINGOS JOSE MARTINS, MARATAIZES

MARCELA SILVA DE OLIVEIRA AZEVEDO
2591340 - 3, PROFESSOR A - II-01
18 H, 06/02/2003 A 13/05/2003
EPSG ANGELICA PAIXAO, GUARAPARI

MARCELA SILVA DE OLIVEIRA AZEVEDO
2591340 - 4, PROFESSOR A - II-01
17 H, 06/02/2003 A 08/05/2003
ESG GUARAPARI, GUARAPARI

MARCELIS COELHO MARQUES
2586150 - 2, PROFESSOR A - II-01
12 H, 07/02/2003 A 30/06/2003
EPG MESTRE ALVARO, SERRA

MARCELLA HELENA LAGE
2559382 - 2, PROFESSOR B - III-01
25 H, 21/02/2003 A 27/06/2003
EPSG PROF JOSE LEAO NUNES, CARIACIA

MARCIA BUSS DUBBERSTEIN
2555271 - 2, PROFESSOR A - I-01
19 H, 06/02/2003 A 22/12/2003
EPG CORREGO QUEIXADA, SAO GABRIEL DA PALHA

MARCIA LUCIA DE PAULA
2562430 - 3, PROFESSOR A - II-01
25 H, 06/02/2003 A 03/06/2003
EPSG JESUS CRISTO REI, CARIACIA

MARCIANE COSMO
2588897 - 2, PROFESSOR A - II-01
10 H, 10/02/2003 A 22/05/2003
EPSG EMILIO OSCAR HULLE, MARECHAL FLORIANO

MARCIO SOUZA DE ANDRADE
2560275 - 4, PROFESSOR A - II-01
18 H, 06/02/2003 A 18/07/2003
EPSG JOAO CRISOSTOMO BELEZA, CARIACIA

MARCO ANTONIO DE CASTRO ALVES MONTEIRO
2560348 - 4, PROFESSOR B - IV-01
10 H, 10/02/2003 A 24/04/2003
EPG JOAO BASTOS B VIEIRA, CONCEICAO DA BARRA

MARCUS VINICIUS CONSTANTINO OLIVEIRA
2593106 - 2, PROFESSOR A - III-01
10 H, 10/02/2003 A 08/05/2003
EPG GUILHERME SANTOS, VILA VELHA

MARCUS VINICIUS DA SILVA VILACA
2587670 - 2, PROFESSOR A - II-01
20 H, 06/02/2003 A 28/08/2003
EPSG ARISTOBULO BARBOSA LEAO, SERRA

MARGARETE CECILIO MORATI
2588200 - 2, PROFESSOR A - I-01
01 H, 10/02/2003 A 29/05/2003
EPSG DE ECOPORANGA, ECOPORANGA

MARGARETE CECILIO MORATI
2588200 - 3, PROFESSOR A - I-01
05 H, 10/02/2003 A 29/05/2003
EPSG DE ECOPORANGA, ECOPORANGA

MARIA CANDIDA PEREIRA BATH
2558335 - 4, PROFESSOR B - III-01
13 H, 10/02/2003 A 07/07/2003
EPSG ANGELICA PAIXAO, GUARAPARI

MARIA DA PENHA DAMACENO SCHNEIDER
2587831 - 2, PROFESSOR A - II-01
15 H, 06/02/2003 A 09/04/2003
EPSG CLOVIS BORGES MIGUEL, SERRA

MARIA DA PENHA DAMACENO SCHNEIDER
2587831 - 3, PROFESSOR A - II-01
10 H, 11/03/2003 A 09/04/2003
EPSG CLOVIS BORGES MIGUEL, SERRA

MARIA DAS GRACAS ANTUNES CORDEIRO

2543567 - 4, PROFESSOR B - III-01
12 H, 10/02/2003 A 29/05/2003
EPSG DE ECOPORANGA, ECOPORANGA

MARIA EULALIA NOVAIS REGIS
2588676 - 2, PROFESSOR B - IV-01
25 H, 06/02/2003 A 24/03/2003
EPSG ANGELICA PAIXAO, GUARAPARI

MARIA FERNANDA FERREIRA AMORIM
2586053 - 3, PROFESSOR A - II-01
10 H, 06/02/2003 A 13/05/2003
EPSG PIO XII, SAO MATEUS

MARIA HELENA MENEGUSSI
2556677 - 4, PROFESSOR B - IV-01
22 H, 10/02/2003 A 30/07/2003
EPG ROSA DA PENHA, CARIACIA

MARIA LUCIA PERUCHI
2561085 - 3, PROFESSOR B - III-01
23 H, 06/02/2003 A 09/06/2003
EPG CIPRIANO COCCO, JAGUARE

MARIA NEUZA SANTOS RAMOS NORBERTO
2545276 - 3, PROFESSOR A - IV-01
25 H, 06/02/2003 A 30/12/2003
EPSG JOSE CARLOS CASTRO, CONCEICAO DA BARRA

MARIA OLIVEIRA DE MORAIS
2560500 - 2, PROFESSOR A - I-01
08 H, 10/02/2003 A 30/04/2003
EPG VARGEM ALEGRE, BARRA DE SAO FRANCISCO

MARINOZIO KARLOS FRANCO DA SILVA
2588447 - 2, PROFESSOR A - II-01
25 H, 06/02/2003 A 16/04/2003
EPG JARDIM CAMPO GRANDE, CARIACIA

MARIZETE FERREIRA NEVES
2558920 - 2, PROFESSOR A - II-01
25 H, 10/02/2003 A 21/07/2003
EPG LUZBEL PRETTI, CARIACIA

MARLEA DO SOCORRO LUZ DE OLIVEIRA
2552922 - 4, PROFESSOR A - II-01
12 H, 06/02/2003 A 10/12/2003
EPSG ARISTOBULO BARBOSA LEAO, SERRA

MARQUES SANDRO FERREIRA DE MATOS
2592207 - 2, PROFESSOR A - II-01
20 H, 06/02/2003 A 26/02/2003
EPG SANTO AGOSTINHO, AGUA DOCE DO NORTE

MATEUS FELIPE BARRETO
2551403 - 4, PROFESSOR A - II-01
12 H, 06/02/2003 A 17/07/2003
ESG ELZA LEMOS ANDREATTA, VITORIA

MATEUS FELIPE BARRETO
2551403 - 5, PROFESSOR A - II-01
12 H, 06/02/2003 A 29/12/2003
ESG ELZA LEMOS ANDREATTA, VITORIA

MAYELLI CALDAS DE CASTRO
2546973 - 3, PROFESSOR B - IV-01
32 H, 06/02/2003 A 22/12/2003
EPSG GERALDO VARGAS NOGUEIRA, COLATINA

MICHELE THOMAZ
2554720 - 4, PROFESSOR A - II-01
25 H, 12/02/2003 A 23/12/2003
APAE, CARIACIA

MICHELE THOMAZ
2554720 - 4, PROFESSOR A - II-01
25 H, 12/02/2003 A 23/12/2003
APAE, CARIACIA

MICHELLE JESUS SANT ANA
2591359 - 2, PROFESSOR A - II-01
10 H, 10/02/2003 A 22/12/2003
EPG MANOEL ROSINDO DA SILVA, GUARAPARI

MICHELLE NASCIMENTO DE ARAUJO TOFOLI
2542439 - 2, PROFESSOR A - V-01
25 H, 03/02/2003 A 22/12/2003
SOCIEDADE PESTALOZZI, ARACRUZ

MICHELLY CHEYZA GREGORIO DO NASCIMENTO
2586258 - 4, PROFESSOR A - I-01
15 H, 10/02/2003 A 06/05/2003
EPSG SOBRADINHO, BOA ESPERANCA

MIRIAM RIBEIRO QUEIROZ DELGADO
2560712 - 2, PROFESSOR A - II-01

15 H, 06/02/2003 A 03/06/2003
EPG PROF REGINA BANHOS PAIXAO, LINHARES

MOISES RODRIGUES DOS SANTOS
2585413 - 5, PROFESSOR A - II-01
07 H, 06/02/2003 A 09/07/2003
EPSG PROF JOAQUIM B QUITIBA, CARIACIA

MOISES RODRIGUES DOS SANTOS
2585413 - 4, PROFESSOR A - II-01
10 H, 06/02/2003 A 15/05/2003
EPG ZAIRA M DE ANDRADE, CARIACIA

MONICA ALVES DA SILVA COSTA
2556561 - 5, PROFESSOR B - IV-01
08 H, 06/02/2003 A 22/12/2003
EPG ANTONIO CARNEIRO RIBEIRO, GUACUI

MONICA GUIMARAES PAGANOTI
2592690 - 2, PROFESSOR B - IV-01
13 H, 10/02/2003 A 21/03/2003
EPSG PROF PETRONILHA VIDIGAL, CACHOEIRO DE ITAPEMIRIM

MONICA LOPES SMIDERLE
2559234 - 3, PROFESSOR A - II-01
25 H, 10/02/2003 A 13/06/2003
EPSG PADRE HUMBERTO PIACENTE, VILA VELHA

MYRNA MAXIMIANO MENDES MIRANDA
2562111 - 5, PROFESSOR A - II-01
06 H, 10/02/2003 A 30/05/2003
EPSG JACARAIPÉ, SERRA

NATILDES SOARES DA ROSA SANTOS
2550970 - 2, PROFESSOR A - I-01
25 H, 10/02/2003 A 23/12/2003
EPG IZALTINA ALMEIDA FERNANDES, VILA VELHA

NILCEA SALVADOR DA SILVA
2557681 - 2, PROFESSOR B - IV-01
15 H, 10/02/2003 A 21/03/2003
EPSG PROF PETRONILHA VIDIGAL, CACHOEIRO DE ITAPEMIRIM

NILVINETE BRANDAO CHAGAS
2589397 - 2, PROFESSOR A - II-01
12 H, 12/03/2003 A 22/12/2003
EPG MANOEL ROSINDO DA SILVA, GUARAPARI

NINA SOARES ROCHA
2592495 - 3, PROFESSOR A - II-01
07 H, 06/02/2003 A 10/12/2003
EPSG ARISTOBULO BARBOSA LEAO, SERRA

NINA SOARES ROCHA
2592495 - 4, PROFESSOR A - II-01
12 H, 06/02/2003 A 28/08/2003
EPSG ARISTOBULO BARBOSA LEAO, SERRA

NORMA APARECIDA MOREIRA
2559587 - 3, PROFESSOR B - V-01
03 H, 10/02/2003 A 16/06/2003
EPSG JACARAIPÉ, SERRA

NORMA DE OLIVEIRA SPEROTO DA VICTORIA
2550830 - 3, PROFESSOR A - IV-01
25 H, 06/02/2003 A 22/12/2003
EU FAZENDA SAO LUIZ, LINHARES

OLIMAR GARCIA BIANCARDI
2555700 - 3, PROFESSOR B - IV-01
17 H, 25/02/2003 A 14/07/2003
EPG CEL ANTONIO DUARTE, ICONHA

OLIMAR GARCIA BIANCARDI
2555700 - 4, PROFESSOR B - IV-01
16 H, 06/02/2003 A 24/02/2003
EPG CEL ANTONIO DUARTE, ICONHA

ORCI BAPTISTA DE ABREU
2586487 - 2, PROFESSOR A - II-01
43 H, 10/02/2003 A 23/06/2003
EPSG ANA LOPES BALESTRERO, CARIACIA

ORLACY SARTORI DE SOUZA
2554623 - 3, PROFESSOR A - I-01
15 H, 06/02/2003 A 06/06/2003
EPSG IRMA TEREZA ALTOE, JAGUARE ORLANDO MARQUES FILHO

2557231 - 2, PROFESSOR B - III-01
30 H, 06/02/2003 A 22/12/2003
EPSG JOB PIMENTEL, MANTENOPOLIS

PABLO FERREIRA
2543141 - 5, PROFESSOR B - III-01
37 H, 06/02/2003 A 28/05/2003
EPSG PROF JOAQUIM FONSECA, CONCEICAO DA BARRA

PABLO FERREIRA
2543141 - 4, PROFESSOR B - III-01
07 H, 06/02/2003 A 22/12/2003
EPSG PROF JOAQUIM FONSECA, CONCEICAO DA BARRA

PATRICIA BERNUDES TEIXEIRA
2593521 - 2, PROFESSOR A - II-01
18 H, 06/02/2003 A 20/03/2003
EPG NOVA CARAPINA, SERRA

PATRICIA FERNANDES MONTEIRO CRESPIO
2559986 - 3, PROFESSOR A - I-01
10 H, 06/02/2003 A 15/05/2003
EPG WASHINGTON PINHEIRO MEIRELLES, ITAPEMIRIM

PATRICIA MIRANDA PEREIRA
2592622 - 2, PROFESSOR A - II-01
11 H, 10/02/2003 A 12/06/2003
EPSG PROF HILDA MIRANDA NASCIMENTO, SERRA

PATRICIA TAMIASSO DE OLIVEIRA
2545489 - 4, PROFESSOR A - II-01
12 H, 06/02/2003 A 22/12/2003
EPG PRESIDENTE KENNEDY, PRESIDENTE KENNEDY

PATRICK SANTIAGO CARANGOLA
2545500 - 6, PROFESSOR A - II-01
25 H, 06/02/2003 A 16/06/2003
EPG CEL OLIMPIO CUNHA, CARIACIA

PATRICK SANTIAGO CARANGOLA
2545500 - 5, PROFESSOR A - II-01
12 H, 05/02/2003 A 22/12/2003
EPG PADRE GABRIEL ROGER MAIRE, CARIACIA

PAULA DE SOUZA PINTO DE ALMEIDA
2553457 - 4, PROFESSOR B - IV-01
07 H, 06/02/2003 A 17/07/2003
ESG ELZA LEMOS ANDREATTA, VITORIA

PAULA DOS SANTOS GOMES
2589052 - 2, PROFESSOR A - II-01
25 H, 10/02/2003 A 27/04/2003
EPSG MARIA DE NOVAES PINHEIRO, VIANA

PAULO CESAR DA SILVA PASSAMAI
2558998 - 4, PROFESSOR A - II-01
21 H, 06/02/2003 A 02/07/2003
EPSG PROF JOAQUIM B QUITIBA, CARIACIA

PAULO HENRIQUE MOULIN BREDI
2552310 - 3, PROFESSOR B - IV-01
06 H, 06/02/2003 A 22/12/2003
EPSG JERONIMO MONTEIRO, JERONIMO MONTEIRO

PAULO SERGIO DA SILVA
2557800 - 3, PROFESSOR B - V-01
20 H, 03/02/2003 A 28/02/2003
EPG DAVID GOMES, IBATIBA

PAULO SERGIO DA SILVA
2557800 - 4, PROFESSOR B - V-01
30 H, 03/02/2003 A 28/02/2003
EPSG PROF MARIA TRINDADE OLIVEIRA, IBATIBA

PEDRO EMANUEL LUCIO
2592436 - 2, PROFESSOR B - IV-01
17 H, 06/02/2003 A 22/12/2003
EPG PAULO ROBERTO V GOMES, VITORIA

PIERANGELLI BARROS CAPOBIANGO
2584190 - 2, PROFESSOR A - II-01
10 H, 06/02/2003 A 26/04/2003
EPG ZENOBIA LEAO, GUARAPARI

POLIANA DE MENEZES
2560747 - 2, PROFESSOR A - I-01
20 H, 03/02/2003 A 30/04/2003
EPG PROF ADELVANI AZEVEDO, SERRA RISCILA COSTA LEITE

2558181 - 3, PROFESSOR A - II-01 30 H, 10/02/2003 A 19/06/2003 EPSP PROF MARIA PENEDO, CARIACICA	25 H, 10/02/2003 A 04/07/2003 EPG ARLINDO FERREIRA LOPES, SERRA	19 H, 10/02/2003 A 21/03/2003 EPG ZAIRA M DE ANDRADE, CARIACICA	2581400 - 4, PROFESSOR A - II-01 20 H, 10/02/2003 A 31/07/2003 EPSP NELSON VIEIRA PIMENTEL, VIANA
PRISCILA COSTA LEITE 2558181 - 4, PROFESSOR A - II-01 15 H, 10/02/2003 A 19/06/2003 EPSP PROF MARIA PENEDO, CARIACICA	ROBERTA PEREIRA CAMBUI 2563193 - 3, PROFESSOR A - I-01 05 H, 10/02/2003 A 16/04/2003 EPG CRUZAMENTO, SAO MATEUS	ROZANA VIEIRA 2591634 - 3, PROFESSOR A - II-01 12 H, 06/02/2003 A 22/12/2003 EPG JOSE MARIA FERREIRA, CARIACICA	SILVIO RUBLEY LOPES 2590220 - 3, PROFESSOR A - II-01 21 H, 06/02/2003 A 22/02/2003 ESG ANILIA KANAOK BUSS, VIANA
PRISCILA ELAINE VOLKERS 2558220 - 2, PROFESSOR A - II-01 12 H, 06/02/2003 A 19/05/2003 EPSP ITAGIBA ESCOBAR, CARIACICA	ROBSON MATTOS DOS SANTOS 2555670 - 2, PROFESSOR B - IV-01 11 H, 06/02/2003 A 17/07/2003 EPSP CEL GOMES DE OLIVEIRA, ANCHIETA	RUTILEA ALVES ROSALINO 2562634 - 2, PROFESSOR B - III-01 23 H, 06/02/2003 A 22/12/2003 EPSP LYRA RIBEIRO SANTOS, GUARAPARI	SILVIO RUBLEY LOPES 2590220 - 4, PROFESSOR A - II-01 16 H, 19/02/2003 A 31/07/2003 EPSP NELSON VIEIRA PIMENTEL, VIANA
PRISCILA RIBEIRO EVANGELISTA 2553597 - 2, PROFESSOR A - II-01 10 H, 06/02/2003 A 20/03/2003 EPG NOVA CARAPINA, SERRA	ROBSON RAMIRO FERREIRA 2556610 - 5, PROFESSOR A - I-01 25 H, 06/02/2003 A 22/12/2003 EPSP RIO CLARO, GUARAPARI	RUTILEA ALVES ROSALINO 2562634 - 3, PROFESSOR B - IV-01 15 H, 06/02/2003 A 08/05/2003 ESG GUARAPARI, GUARAPARI	SINEIA MOREIRA FERREIRA 2583119 - 2, PROFESSOR A - II-01 25 H, 06/02/2003 A 30/12/2003 EPSP JOSE CARLOS CASTRO, CONCEICAO DA BARRA
PRISCILA RIBEIRO EVANGELISTA 2553597 - 3, PROFESSOR A - II-01 07 H, 06/02/2003 A 20/03/2003 EPG NOVA CARAPINA, SERRA	RODRIGO DA MATTA AMBROSIO 2559617 - 5, PROFESSOR A - II-01 10 H, 06/02/2003 A 22/12/2003 EPG DALZIRA MERIGUETTI MERISIO, GUARAPARI	RUTILEIA APARECIDA TOMASINI MARIANI 2546140 - 2, PROFESSOR A - II-01 19 H, 06/02/2003 A 22/12/2003 EPG ANA ARAUJO, ALFREDO CHAVES	SORAYA CHRISTINA BRUNO 2552914 - 2, PROFESSOR A - II-01 06 H, 06/02/2003 A 01/04/2003 EPSP MARIA PENEDO, SERRA
RACHEL MAGALHAES GOMES 2561190 - 6, PROFESSOR A - II-01 10 H, 10/02/2003 A 30/04/2003 EPSP BENICIO GONCALVES, VILA VELHA	RODRIGO RIBEIRO DE ASSIS 2560410 - 5, PROFESSOR B - III-01 13 H, 06/02/2003 A 17/07/2003 ESG ELZA LEMOS ANDREATTA, VITORIA	SABRINA BARBOSA GARCIA DE ALBUQUERQUE 2556987 - 2, PROFESSOR A - IV-01 25 H, 06/02/2003 A 22/12/2003 EPSP JERONIMO MONTEIRO, JERONIMO MONTEIRO	SYLVIA BATISTA DE SOUSA 2559420 - 3, PROFESSOR A - II-01 07 H, 06/02/2003 A 21/05/2003 EPG PROF REGINA BANHOS PAIXAO, LINHARES
RAIMUNDA GOMES DE PAULA CHIEPPI 2546981 - 2, PROFESSOR A - IV-01 25 H, 06/02/2003 A 19/12/2003 SOCIEDADE PESTALOZZI, LINHARES	ROMULO BELEI DE ALMEIDA 2562820 - 3, PROFESSOR A - II-01 03 H, 10/02/2003 A 14/07/2003 EPG GALDINO ANTONIO VIEIRA, VILA VELHA	SANDRA BATISTA 2587874 - 4, PROFESSOR A - I-01 06 H, 06/02/2003 A 22/05/2003 EPSP PROF ASCENDINA FEITOSA, BARRA DE SAO FRANCISCO	TANIA CRISTINA GONCALVES BAPTISTA STEIN 2552663 - 2, PROFESSOR A - II-01 25 H, 10/02/2003 A 22/12/2003 EPSP DR FRANCISCO FREITAS LIMA, VILA VELHA
RAINER ALVES DA FONSECA 2561204 - 2, PROFESSOR A - II-01 28 H, 06/02/2003 A 13/05/2003 EPSP PIO XII, SAO MATEUS	ROSALBA DIAS LEMOS 2593378 - 5, PROFESSOR A - II-01 31 H, 06/02/2003 A 16/06/2003 EPG CEL OLIMPIO CUNHA, CARIACICA	SANDRO LUIZ MODESTO 2560615 - 2, PROFESSOR B - IV-01 11 H, 10/02/2003 A 27/05/2003 ESG IRMÃ DULCE LOPES PONTE, VIANA	TANIA CRISTINA GONCALVES BAPTISTA STEIN 2552663 - 3, PROFESSOR A - II-01 23 H, 10/02/2003 A 28/03/2003 EPSP CATHARINA CHEQUER, VILA VELHA
RAPHAEL REZENDE DE ARAUJO E SILVA 2542471 - 3, PROFESSOR B - III-01 13 H, 10/02/2003 A 30/06/2003 EPSP JOAO XXIII, BARRA DE SAO FRANCISCO	ROSANA CEZAR BOECHAT CURTI 2556642 - 3, PROFESSOR A - I-01 03 H, 06/02/2003 A 22/12/2003 EPG ANTONIO CARNEIRO RIBEIRO, GUACUI	SANYA SILVEIRA DA SILVA 2549964 - 5, PROFESSOR A - II-01 16 H, 10/02/2003 A 27/06/2003 EPSP PROF JOSE LEAO NUNES, CARIACICA	TANIA CRISTINA RODRIGUES CALAIS 2588510 - 2, PROFESSOR A - II-01 17 H, 06/02/2003 A 11/07/2003 EPG PROF AUGUSTO LUCIANO, CARIACICA
RAQUEL ROSANA DO CARMO VOLPATO LIMA 2558530 - 5, PROFESSOR B - IV-01 18 H, 10/02/2003 A 30/05/2003 EPSP JACARAPE, SERRA	ROSANE DO NASCIMENTO FREITAS 2543559 - 3, PROFESSOR A - I-01 25 H, 06/02/2003 A 23/12/2003 EU MARIA EUNICE MOFATI FABER, MIMOSO DO SUL	SATURNINO ALMEIDA CORREIA 2551845 - 4, PROFESSOR A - II-01 16 H, 06/02/2003 A 14/04/2003 EPG D JOAO B DA M ALBUQUERQUE, SERRA	TANIA REGINA NASCIMENTO 2549255 - 2, PROFESSOR A - II-01 19 H, 10/02/2003 A 11/07/2003 EPG MARTIM LUTERO, CARIACICA
RAQUEL VARGAS DE OLIVEIRA FALCAO DE ALMEIDA 2547643 - 2, PROFESSOR B - V-01 12 H, 05/02/2003 A 15/07/2003 EPG MARIA ERICINA SANTOS, VITORIA	ROSANGELA BELISARIO 2586363 - 4, PROFESSOR A - IV-01 25 H, 05/02/2003 A 12/12/2003 APAE, AFONSO CLAUDIO	SAULO MOREIRA FERREIRA 2560658 - 3, PROFESSOR A - II-01 12 H, 03/02/2003 A 24/03/2003 EPSP JOSE DAMASCENO FILHO, BAIXO GUANDU	TANIA REGINA RIBEIRO DE JESUS 2560577 - 2, PROFESSOR A - II-01 22 H, 06/02/2003 A 02/06/2003 EPSP ANGELICA PAIXAO, GUARAPARI
REGINA CELIA MONTEIRO DE SOUZA 2562316 - 2, PROFESSOR B - IV-01 16 H, 10/02/2003 A 20/03/2003 EPG NOVA CARAPINA, SERRA	ROSANGELA CASSANI DE BRITO 2542390 - 4, PROFESSOR B - IV-01 25 H, 06/02/2003 A 22/12/2003 EPSP LIONS CLUB DE COLATINA, COLATINA	SCHEILA MEZADRI MULINARI 2544040 - 3, PROFESSOR B - IV-01 07 H, 06/02/2003 A 22/12/2003 EPG IRMÃ TEREZINHA GODOY DE ALMEIDA, ANCHIETA	TARCISIO SANTANA 2543630 - 5, PROFESSOR A - II-01 35 H, 10/02/2003 A 09/05/2003 EPSP PROF GERALDO COSTA ALVES, VILA VELHA
RENAN BOTTECHIA DE PAULA 2555379 - 2, PROFESSOR B - IV-01 16 H, 10/02/2003 A 17/07/2003 EPG HILDEBRANDO LUCAS, VITORIA	ROSANGELA COSTA DOS SANTOS QUEIROZ 2561581 - 2, PROFESSOR A - II-01 17 H, 10/02/2003 A 15/05/2003 EPG SANTA TEREZINHA, SAO MATEUS	SELMA APARECIDA MARCHIORI DE OLIVEIRA 2543265 - 2, PROFESSOR A - I-01 20 H, 06/02/2003 A 22/12/2003 EPG IRMÃ TEREZINHA GODOY DE ALMEIDA, ANCHIETA	TARCISIO SANTANA 2543630 - 6, PROFESSOR A - II-01 12 H, 10/02/2003 A 22/12/2003 EPSP PROF GERALDO COSTA ALVES, VILA VELHA
RENATA ARAUJO ANTONIO 2556278 - 3, PROFESSOR A - II-01 40 H, 10/02/2003 A 14/07/2003 EPG GALDINO ANTONIO VIEIRA, VILA VELHA	ROSANI FONTANA DE OLIVEIRA 2585197 - 2, PROFESSOR A - II-01 10 H, 06/02/2003 A 03/07/2003 EPSP ALZIRA RAMOS, CARIACICA	SHEILA MARCIA ALVES LIMA 2562642 - 2, PROFESSOR B - III-01 05 H, 10/02/2003 A 22/12/2003 EPG CELITA BASTOS GARCIA, GUARAPARI	TARCISO FEITOSA DA SILVEIRA 2556090 - 3, PROFESSOR A - II-01 07 H, 28/02/2003 A 22/12/2003 EPSP SILVIO ROCIO, VILA VELHA
RENATO MARQUES SILVA 2558424 - 3, PROFESSOR A - II-01 22 H, 06/02/2003 A 20/03/2003 EPG NOVA CARAPINA, SERRA	ROSEMEIRE GOMES DA SILVA 2589583 - 2, PROFESSOR A - I-01 20 H, 10/02/2003 A 11/07/2003 EPSP NELSON VIEIRA PIMENTEL, VIANA	SIDNEY KALK 2551888 - 4, PROFESSOR A - II-01 37 H, 10/02/2003 A 10/04/2003 EPG CENTRO INT ED RURAL DE V PAVAO, VILA PAVAO	TARCISO FEITOSA DA SILVEIRA 2556090 - 4, PROFESSOR A - II-01 05 H, 10/02/2003 A 27/02/2003 EPSP SILVIO ROCIO, VILA VELHA
RENATO TEIXEIRA JUNIOR 2549760 - 5, PROFESSOR A - I-01 27 H, 10/02/2003 A 30/06/2003 EPSP SAO JOAO BATISTA, CARIACICA	ROSENILDA ASSIS DE LIMA 2552540 - 2, PROFESSOR A - IV-01 25 H, 06/02/2003 A 18/12/2003 EPSP AMERICO SILVARES, SAO MATEUS	SILVIA ALVES DE OLIVEIRA 2585103 - 2, PROFESSOR A - II-01 25 H, 06/02/2003 A 20/05/2003 ESG AUGUSTO RUSCHI, VIANA	TATIANA COGO VENTURIM 2550580 - 5, PROFESSOR A - II-01 22 H, 06/02/2003 A 11/07/2003 EPSP AFLORDIZIO CARVALHO SILVA, VITORIA
ROBERTA ASSUNCAO SIQUEIRA 2582066 - 3, PROFESSOR A - II-01 33 H, 10/02/2003 A 05/06/2003 EPSP SILVIO ROCIO, VILA VELHA	ROSIENE NARDUCHI GALVAO 2543362 - 5, PROFESSOR A - V-01 25 H, 06/02/2003 A 22/12/2003 EPG IRMÃ TEREZINHA GODOY DE ALMEIDA, ANCHIETA	SILVIA BADIANI 2560488 - 2, PROFESSOR A - II-01 07 H, 06/02/2003 A 22/12/2003 EPSP PADRE ANTONIO VOLKERS, MARILANDIA	TATIANA CORREA POMBAL 2590344 - 2, PROFESSOR A - II-01 20 H, 10/02/2003 A 16/05/2003 EPSP DR FRANCISCO FREITAS LIMA, VILA VELHA
ROBERTA ASSUNCAO SIQUEIRA 2582066 - 2, PROFESSOR A - II-01 12 H, 10/02/2003 A 22/12/2003 EPSP SILVIO ROCIO, VILA VELHA	ROSIENE NARDUCHI GALVAO 2543362 - 6, PROFESSOR B - V-01 25 H, 06/02/2003 A 22/12/2003 EPG IRMÃ TEREZINHA GODOY DE ALMEIDA, ANCHIETA	SILVIA DE ALMEIDA BARROS 2581400 - 3, PROFESSOR A - II-01 16 H, 10/02/2003 A 31/07/2003 EPSP NELSON VIEIRA PIMENTEL, VIANA	TATIANA CORREA POMBAL
ROBERTA MIRANDA RIBEIRO 2559596 - 3, PROFESSOR A - II-01	ROSIMERE DE ALMEIDA DA SILVA MENDES 2554232 - 2, PROFESSOR A - I-01	SILVIA DE ALMEIDA BARROS	

2590344 - 3, PROFESSOR A - II-01
05 H, 10/02/2003 A 22/12/2003
EPG DR FRANCISCO FREITAS LIMA, VILA
VELHA

TATIANA FIORIM DOS SANTOS
2591863 - 2, PROFESSOR B - IV-01
15 H, 10/02/2003 A 10/03/2003
EPG NEWTON BRAGA, CACHOEIRO DE
ITAPEMIRIM

TATIANA LUBE PEROVANO
2590743 - 3, PROFESSOR B - III-01
17 H, 10/02/2003 A 10/06/2003
EEEFM PONTA DA FRUTA, VILA VELHA

TATIANA SIMOES PEREIRA
2545616 - 2, PROFESSOR A - IV-01
25 H, 06/02/2003 A 22/12/2003
APAE, GUARAPARI

TATIANE MARCELINO
2551373 - 3, PROFESSOR B - IV-01
18 H, 06/02/2003 A 16/12/2003
EPG VENTINO COSTA BRANDAO,
CARIACICA

TATIANI ANDREATTA
2556707 - 6, PROFESSOR B - III-01
15 H, 06/02/2003 A 30/07/2003
EPG D JOAO B DA M ALBUQUERQUE,
SERRA

THATIANA MARINHO GALVEAS
2588668 - 2, PROFESSOR A - II-01
20 H, 06/02/2003 A 22/07/2003
EPG FEU ROSA, SERRA

THIAGO GAIGHER MARCHIORI
2585618 - 3, PROFESSOR A - II-01
10 H, 10/02/2003 A 27/05/2003
INSTITUTO DE EDUCACAO PROF AGENOR
RORIS, VILA VELHA

THIAGO MOTHE GUIMARAES
2587807 - 2, PROFESSOR A - II-01
22 H, 17/02/2003 A 22/12/2003
EPG MARIA DE LOURDES S SILVA,
CARIACICA

VALDILENE GOMES DA SILVA
2552140 - 2, PROFESSOR A - I-01
15 H, 10/02/2003 A 21/03/2003
EPG PROF ANA PORTELA DE SA, VILA
PAVAO

VALDIRENE DE AGUIAR ALVES
2562774 - 3, PROFESSOR A - III-01
10 H, 10/02/2003 A 14/05/2003
EPG DES CANDIDO MARINHO, VILA
VELHA

VALERIA DA CRUZ RIBEIRO
2584220 - 4, PROFESSOR A - II-01
12 H, 07/02/2003 A 29/06/2003
EPG MESTRE ALVARO, SERRA

VANDA SUELY DUTRA PEREIRA
2543680 - 4, PROFESSOR A - II-01
15 H, 10/02/2003 A 09/07/2003
EPG ROSA MARIA REIS, CARIACICA

VANDERLEY DOS SANTOS MACIEL
2558343 - 3, PROFESSOR A - II-01
15 H, 06/02/2003 A 10/06/2003
EPG ELICE BAPTISTA GAUDIO, SERRA

VANDRE GALVAO DE SOUZA
2553619 - 4, PROFESSOR A - II-01
10 H, 10/02/2003 A 22/12/2003
EPG PROF GERALDO COSTA ALVES, VILA
VELHA

VANESSA CECCON
2550369 - 2, PROFESSOR A - II-01
25 H, 06/02/2003 A 22/12/2003
EPG IRMÃ TEREZINHA GODOY DE
ALMEIDA, ANCHIETA

VANESSA LOPES ANDRADE
2557525 - 4, PROFESSOR A - II-01
20 H, 10/02/2003 A 14/07/2003
EPG GALDINO ANTONIO VIEIRA, VILA
VELHA

VANICIA DE BAQUE OLIVEIRA SILVA
2552574 - 3, PROFESSOR B - IV-01
15 H, 06/02/2003 A 06/06/2003
EPG IRMA TEREZA ALTOE, JAGUARE

VERA LUCIA LEANDRO LAMBRANHO

2563428 - 3, PROFESSOR B - IV-01
10 H, 10/02/2003 A 06/05/2003
EPG JONES JOSE DO NASCIMENTO,
SERRA

VERA LUCIA MACHADO DA CONCEICAO
2553295 - 2, PROFESSOR A - I-01
25 H, 06/02/2003 A 25/04/2003
EPG FEU ROSA, SERRA

VERONICA CAVALCANTE FALCAO
2585251 - 3, PROFESSOR A - II-01
16 H, 10/02/2003 A 22/12/2003
EPG OLIVEIRA CASTRO, CARIACICA

VICENTE WALTHER DE SOUSA MACHADO
2561000 - 2, PROFESSOR B - IV-01
20 H, 06/02/2003 A 28/05/2003
EPG PROF JOAQUIM FONSECA,
CONCEICAO DA BARRA

VILMA APARECIDA DE ANDRADE
2556944 - 4, PROFESSOR B - III-01
18 H, 10/02/2003 A 03/04/2003
EPG TIRADENTES, CARIACICA

VILMA APARECIDA DE ANDRADE
2556944 - 5, PROFESSOR A - III-01
18 H, 10/02/2003 A 21/02/2003
EPG TIRADENTES, CARIACICA

WAGNER CARREIRO
2553678 - 3, PROFESSOR B - III-01
25 H, 10/02/2003 A 21/03/2003
EPG PROF PETRONILHA VIDIGAL,
CACHOEIRO DE ITAPEMIRIM

WALDIRA LAYBER PORTO
2560771 - 2, PROFESSOR B - IV-01
12 H, 06/02/2003 A 13/05/2003
EPG ANGELICA PAIXAO, GUARAPARI

WALLACE HULL DA SILVA
2587904 - 2, PROFESSOR B - IV-01
07 H, 10/02/2003 A 16/05/2003
CENTRO INTER ATILA A MIRANDA,
CACHOEIRO DE ITAPEMIRIM

WANDER MAKES FERREIRA DE SENA
2588218 - 2, PROFESSOR B - IV-01
32 H, 10/02/2003 A 29/05/2003
EPG DE ECOPORANGA, ECOPORANGA

WANDER MAKES FERREIRA DE SENA
2588218 - 3, PROFESSOR B - IV-01
11 H, 10/02/2003 A 29/05/2003
EPG DE ECOPORANGA, ECOPORANGA

WANDERSON FIGUEIRA MENDONCA
2584514 - 2, PROFESSOR A - II-01
06 H, 10/02/2003 A 24/04/2003
EPG NEWTON BRAGA, CACHOEIRO DE
ITAPEMIRIM

WANDERSON ROSA CORADI
2546701 - 4, PROFESSOR A - II-01
21 H, 10/02/2003 A 16/06/2003
EPG JACARAÍPE, SERRA

WASHINGTON COSTA SOUSA
2555921 - 6, PROFESSOR A - II-01
18 H, 10/02/2003 A 17/07/2003
EPG HUNNEY EVEREST PIOVESAN,
CARIACICA

WEDER DE ASSIS OLIVEIRA
2593505 - 2, PROFESSOR A - II-01
05 H, 03/02/2003 A 28/02/2003
EPG DAVID GOMES, IBATIBA

WELDER ALONSO PIRES
2558050 - 2, PROFESSOR A - II-01
17 H, 10/02/2003 A 22/12/2003
EPG PROF CERQUEIRA LIMA, CARIACICA

WELESSON DA ROCHA
2562510 - 3, PROFESSOR A - II-01
10 H, 10/02/2003 A 30/06/2003
EPG JOAO XXIII, BARRA DE SAO
FRANCISCO

WELLINGTON LUIS GOMES DOS SANTOS
2549069 - 5, PROFESSOR A - II-01
31 H, 10/02/2003 A 17/07/2003
EPG HUNNEY EVEREST PIOVESAN,
CARIACICA

WESLEY DE JESUS BARBOSA
2588463 - 2, PROFESSOR A - II-01
13 H, 17/02/2003 A 21/07/2003

EPG LUZBEL PRETTI, CARIACICA

WESLEY MARQUES CARDOSO
2557061 - 5, PROFESSOR A - II-01
17 H, 06/02/2003 A 22/05/2003
EPG EMILIO OSCAR HULLE, MARECHAL
FLORIANO

WESLEY PEREIRA DE MELO
2555972 - 4, PROFESSOR A - II-01
11 H, 06/02/2003 A 07/07/2003
EPG ANGELICA PAIXAO, GUARAPARI

WEVENGARDO MAIA PEREIRA
2562340 - 3, PROFESSOR A - II-01
11 H, 06/02/2003 A 16/06/2003
EPG CEL OLIMPIO CUNHA, CARIACICA

WEVERTON SANTOS DE OLIVEIRA
2589257 - 3, PROFESSOR A - I-01
25 H, 06/02/2003 A 15/05/2003
EPG WASHINGTON PINHEIRO
MEIRELLES, ITAPEMIRIM

WILZA RIBEIRO BARBOSA
2547155 - 4, PROFESSOR A - II-01
17 H, 10/02/2003 A 16/05/2003
EPG DR FRANCISCO FREITAS LIMA, VILA
VELHA

WILZA RIBEIRO BARBOSA
2547155 - 3, PROFESSOR A - II-01
30 H, 10/02/2003 A 16/05/2003
EPG DR FRANCISCO FREITAS LIMA, VILA
VELHA
Ordem de Serviço Nº 039 - Sde 09 de abril de 2003.

Designa professores temporariamente

O CHEFE DE GRUPO DE ADMINISTRAÇÃO
SETORIAL-RH, no uso da delegação de
competência que lhe foi atribuída pela
Portaria N.º 002-R, de 06 de janeiro de
2003, publicada em 07 de janeiro de 2003
e reproduzida em 13 de janeiro de 2003,
resolve:

DESIGNAR, temporariamente, os
professores relacionados no Anexo Único
que integra esta Ordem de Serviço, de
acordo com o Inciso X, do Art. 31 da Lei
Complementar nº 115, publicada em 14
de janeiro de 1998.

Vitória, 09 de abril de 2003.

Maria José Delunardo
Chefe do Grupo de Administração Setorial-
RH da SEDU

Anexo Único que integra a Ordem de
Serviço N.º 039-S, de 09 de abril de 2003.

*Nome/ Nº Func-Vinc/ Cargo/
C. Horária/ Período/ Escola/
Município*

ADOZINA MARTINS MOULIN NETA
2600234 - 1, PROFESSOR A - IV-01
20 H, 10/02/2003 A 13/06/2003
EPG PADRE HUMBERTO PIACENTE, VILA
VELHA

ADRIANA GOMES GAMBARTI
2606488 - 1, PROFESSOR A - IV-01
25 H, 06/02/2003 A 22/12/2003
EPG PROF HERMANN BERGER, SANTA
MARIA DE JETIBA

ADRIANA ZANELATO COUTINHO
2606623 - 1, PROFESSOR A - V-01
25 H, 19/02/2003 A 23/12/2003
SRE METROPOLITANA V, VILA VELHA

ADRIANO FLORES LEITE
2601427 - 1, PROFESSOR A - II-01
05 H, 06/02/2003 A 22/12/2003
EPG PROF REGINA MARIA SILVA, VITORIA

ALESSANDRO BRINATI
2604736 - 1, PROFESSOR A - II-01
05 H, 06/02/2003 A 22/12/2003
EPG SAO JOSE, DORES DO RIO PRETO

ALEXANDRE FERREIRA DE OLIVEIRA
2601370 - 1, PROFESSOR A - II-01
11 H, 10/02/2003 A 17/07/2003

EPG HILDEBRANDO LUCAS, VITORIA

ALEXANDRE FERREIRA DE OLIVEIRA
2601370 - 2, PROFESSOR A - II-01
15 H, 21/02/2003 A 11/07/2003
EPG AFLORDIZIO CARVALHO SILVA,
VITORIA

ALEXANDRO VASCONCELOS
CAMPAGNARO
2604043 - 1, PROFESSOR B - IV-01
18 H, 10/02/2003 A 15/07/2003
EPG JESUS CRISTO REI, CARIACICA

ALYNE DE OLIVEIRA FERRO
2594021 - 2, PROFESSOR A - I-01
15 H, 10/02/2003 A 16/04/2003
EPG CRUZAMENTO, SAO MATEUS

ALYRIA TEIXEIRA DIAS
2602660 - 1, PROFESSOR A - IV-01
11 H, 06/02/2003 A 26/04/2003
EPG ZENOBIÁ LEAO, GUARAPARI

AMOS DAVIDE ZORZIN
2602598 - 1, PROFESSOR B - III-01
07 H, 10/02/2003 A 13/05/2003
EPG ANGELICA PAIXAO, GUARAPARI

AMOS DAVIDE ZORZIN
2602598 - 2, PROFESSOR A - III-01
17 H, 10/02/2003 A 18/07/2003
EPG ZENOBIÁ LEAO, GUARAPARI

ANA JULIA SOPRANI
2604523 - 1, PROFESSOR A - I-01
07 H, 06/02/2003 A 06/06/2003
EPG IRMA TEREZA ALTOE, JAGUARE

ANA MARIA DA SILVA PEREIRA
2603977 - 1, PROFESSOR A - I-01
15 H, 10/02/2003 A 30/04/2003
EPG ADOLFO ROSA VIEIRA, AGUA DOCE
DO NORTE

ANA PAULA AMBROSINI DE LIMA
2601346 - 1, PROFESSOR A - II-01
15 H, 06/02/2003 A 04/06/2003
EPG EMIR DE MACEDO GOMES,
LINHARES

ANA PAULA AMBROSINI DE LIMA
2601346 - 2, PROFESSOR A - II-01
22 H, 06/02/2003 A 22/12/2003
EPG EMIR DE MACEDO GOMES,
LINHARES

ANA PAULA BISSOLI DELEVIDOVE
2593602 - 3, PROFESSOR A - II-01
17 H, 06/02/2003 A 29/04/2003
EPG SAO GABRIEL DA PALHA, SAO
GABRIEL DA PALHA

ANA PAULA CO LISBOA
2600250 - 1, PROFESSOR B - III-01
25 H, 10/02/2003 A 03/07/2003
EPG ORMANDA GONÇALVES, VILA
VELHA

ANA PAULA FIRME GOMES
2605503 - 1, PROFESSOR B - III-01
05 H, 20/02/2003 A 22/12/2003
EPG PADRE ANTUNES SIQUEIRA, VIANA

ANA PAULA GUANIER
2603241 - 1, PROFESSOR A - I-01
19 H, 06/02/2003 A 22/12/2003
SRE PEDRA AZUL, DOMINGOS MARTINS

ANDERSON SOARES FERRARI
2605937 - 1, PROFESSOR B - IV-01
10 H, 06/02/2003 A 22/12/2003
EPG LIONS CLUB DE COLATINA,
COLATINA

ANDRE CIBIEN SAVERGNINI
2603128 - 1, PROFESSOR A - II-01
20 H, 06/02/2003 A 03/06/2003
EPG JESUS CRISTO REI, CARIACICA

ANDRE LAUER FAVORETTI
2605406 - 1, PROFESSOR A - II-01
15 H, 10/02/2003 A 10/04/2003
EPG STELLITA RAMOS, CARIACICA

ANDRE LAUER FAVORETTI
2605406 - 2, PROFESSOR A - II-01
10 H, 28/02/2003 A 30/04/2003
EPG MARTIM LUTERO, CARIACICA

ANDRE LUIZ DRUMOND TEODORO

2599503 - 1, PROFESSOR A - III-01
35 H, 10/02/2003 A 09/07/2003
EEEFM TERRA VERMELHA, VILA VELHA

ANDRE LUIZ DRUMOND TEODORO
2599503 - 2, PROFESSOR B - III-01
25 H, 10/03/2003 A 09/07/2003
EEEFM TERRA VERMELHA, VILA VELHA

ANDRE PITTOL TAMBAROTO
2603969 - 1, PROFESSOR A - II-01
20 H, 18/02/2003 A 22/12/2003
EPG MARIA DE LOURDES S SILVA,
CARIACICA

ANDRE PITTOL TAMBAROTO
2603969 - 2, PROFESSOR A - II-01
17 H, 27/02/2003 A 22/12/2003
EPG MARIA DE LOURDES S SILVA,
CARIACICA

ANDREIA APARECIDA BOLDRINI
PAGANINI
2600617 - 1, PROFESSOR A - I-01
19 H, 06/02/2003 A 22/12/2003
EPG ANA ARAUJO, ALFREDO CHAVES

ANGELA DO NASCIMENTO PARANHA DE
OLIVEIRA
2604906 - 1, PROFESSOR A - IV-01
25 H, 06/02/2003 A 22/12/2003
EPG PRESIDENTE MEDICI, CARIACICA

ANGETRINA SINONE FELETTI
2604930 - 1, PROFESSOR A - IV-01
25 H, 06/02/2003 A 22/12/2003
EPG MANOEL PASCOAL DE OLIVEIRA,
CARIACICA

ANTONIETA BOTELHO
2605856 - 1, PROFESSOR B - IV-01
03 H, 10/02/2003 A 22/12/2003
EPG PROF GERALDO COSTA ALVES, VILA
VELHA

ARLETE ALVES DE ARAUJO GEMMAL
2600277 - 1, PROFESSOR B - V-01
10 H, 10/02/2003 A 13/06/2003
EPG PADRE HUMBERTO PIACENTE, VILA
VELHA

BIANKA RIBEIRO NUNES
2599767 - 1, PROFESSOR B - V-01
10 H, 06/02/2003 A 22/12/2003
ESG PADRE ASSIS, ICONHA

BIANKA RIBEIRO NUNES
2599767 - 2, PROFESSOR B - V-01
12 H, 06/02/2003 A 22/12/2003
EPG CEL ANTONIO DUARTE, ICONHA

BRENDA ROCHA PATARO GURGEL
2603047 - 1, PROFESSOR A - II-01
20 H, 18/02/2003 A 02/07/2003
EPG PROF JOAQUIM B QUITIBA,
CARIACICA

BRENO MESQUITA GATI
2598043 - 2, PROFESSOR A - II-01
12 H, 06/02/2003 A 13/06/2003
EPG PROF MARIA JOSE ZOUAIN DE
MIRANDA, SERRA

BRUNA FERRARI CAMPOS
2594790 - 2, PROFESSOR A - II-01
11 H, 10/02/2003 A 30/05/2003
EPG JACARAÍPE, SERRA

CAMILO MARCARINI CAVALCANTI
2601508 - 1, PROFESSOR B - IV-01
25 H, 06/02/2003 A 22/12/2003
EPG PAULO ROBERTO V GOMES, VITORIA

CARLOS EDUARDO SEIBERT
2594803 - 2, PROFESSOR A - II-01
07 H, 10/02/2003 A 16/06/2003
EPG JACARAÍPE, SERRA

CARLOS LUIZ DE SOUZA
2602920 - 1, PROFESSOR B - IV-01
15 H, 10/02/2003 A 03/06/2003
EPG JESUS CRISTO REI, CARIACICA

CAROLINNE SIMOES FAVERO
2594005 - 2, PROFESSOR B - III-01
10 H, 10/02/2003 A 22/12/2003
EPG LUIZ MANOEL VELLOZO, VILA
VELHA

CAROLINNE SIMOES FAVERO

2594005 - 3, PROFESSOR B - III-01
15 H, 10/02/2003 A 20/06/2003
EPG LUIZ MANOEL VELLOZO, VILA
VELHA

CELIA MARIA MOSCON
2605872 - 1, PROFESSOR A - IV-01
26 H, 19/02/2003 A 21/07/2003
EPG LUZBEL PRETTI, CARIACICA

CHARLENE DA SILVA CALHEIROS COSTA
2602512 - 1, PROFESSOR A - II-01
15 H, 06/02/2003 A 15/05/2003
EPG WASHINGTON PINHEIRO
MEIRELLES, ITAPEMIRIM

CINTHIA BARBOSA DA SILVA
2597705 - 2, PROFESSOR A - II-01
18 H, 06/02/2003 A 13/06/2003
EPG PROF MARIA JOSE ZOUAIN DE
MIRANDA, SERRA

CINTIA CAMISAO PEREIRA
2606216 - 1, PROFESSOR A - IV-01
25 H, 06/02/2003 A 22/12/2003
EPG MANGUINHOS, SERRA

CLAUDIA SALOMAO BUZELI
2600722 - 1, PROFESSOR A - II-01
36 H, 06/02/2003 A 09/04/2003
EPG CLOVIS BORGES MIGUEL, SERRA

CLAUDIA VALERIA SANTOS SANT ANA
2604442 - 1, PROFESSOR A - V-01
25 H, 10/02/2003 A 22/02/2003
EPG ADOLFINA ZAMPROGNO, VILA VELHA

CLAUDIONICE SARTE
2606879 - 1, PROFESSOR A - V-01
25 H, 06/02/2003 A 23/12/2003
EPG MONTEIRO DA SILVA, MIMOSO DO
SUL

CLEANDERSON SEVERINO TRANCOSO
2602822 - 1, PROFESSOR A - II-01
11 H, 10/02/2003 A 22/12/2003
EPG PEDRO HERKENHOFF, VILA VELHA

CLEANDERSON SEVERINO TRANCOSO
2602822 - 2, PROFESSOR A - II-01
05 H, 10/02/2003 A 11/07/2003
EPG PEDRO HERKENHOFF, VILA VELHA

CLEYBERLON XAVIER MENEZES
2605252 - 1, PROFESSOR A - I-01
12 H, 06/02/2003 A 22/12/2003
ESG MANOEL DUARTE DA CUNHA, PEDRO
CANARIO

CLEYBERLON XAVIER MENEZES
2605252 - 2, PROFESSOR A - I-01
22 H, 06/02/2003 A 24/05/2003
ESG MANOEL DUARTE DA CUNHA, PEDRO
CANARIO

CLEYDSON VIEIRA GOMES
2604671 - 1, PROFESSOR A - I-01
06 H, 06/02/2003 A 22/12/2003
EPG PROF ELZA EWALD DE OLIVEIRA,
BAIXO GUANDU

CRIS TEODOSIO CESAR
2604949 - 1, PROFESSOR A - II-01
17 H, 25/02/2003 A 30/07/2003
EPG ROSA DA PENHA, CARIACICA

CRISMARA LAURENTE MARQUES
2605791 - 1, PROFESSOR A - I-01
07 H, 10/02/2003 A 28/03/2003
EPG PEDRO PAULO GROBERIO, JAGUARE

CRISTIANE CARALO DE OLIVEIRA BRITO
2603993 - 1, PROFESSOR A - II-01
19 H, 10/02/2003 A 23/12/2003
EU FAZENDA SANTA MARTA, MIMOSO DO
SUL

CRISTIANE FLORENCIA LEMOS
2606429 - 1, PROFESSOR A - I-01
25 H, 06/02/2003 A 22/12/2003
SOCIEDADE PESTALOZZI, CONCEICAO
DA BARRA

CRISTIANE PONCIANO RAMOS
2596733 - 2, PROFESSOR A - II-01
25 H, 10/02/2003 A 25/06/2003
EPG MARIA ELEONORA D'AZEVEDO
PEREIRA, VILA VELHA

CRISTIANE ZANDONADI

2606577 - 1, PROFESSOR B - V-01
13 H, 17/02/2003 A 22/12/2003
EPG PROF DOMINGOS UBALDO,
CACHOEIRO DE ITAPEMIRIM

CRISTIANY APARECIDA LANDIM
2596555 - 2, PROFESSOR A - I-01
15 H, 10/02/2003 A 16/04/2003
EPG CRUZAMENTO, SAO MATEUS

CRISTINA GUIO BRAGATO
2600331 - 1, PROFESSOR A - II-01
10 H, 13/02/2003 A 22/12/2003
EPG AFLORDIZIO CARVALHO SILVA,
VITORIA

CRYSLEYSON PENIDO SILVERIO
2596563 - 2, PROFESSOR A - II-01
25 H, 10/02/2003 A 04/07/2003
EPG ROSA DA PENHA, CARIACICA

DANIEL OLIVEIRA PEREIRA
2604434 - 1, PROFESSOR A - II-01
18 H, 06/02/2003 A 17/07/2003
EPG AMERICO GUIMARAES COSTA,
SERRA

DANIEL RIBEIRO DE FREITAS
2599791 - 1, PROFESSOR B - IV-01
15 H, 06/02/2003 A 22/12/2003
EPG LYRA RIBEIRO SANTOS, GUARAPARI

DARLON DE OLIVEIRA SOUZA
2594153 - 2, PROFESSOR A - II-01
12 H, 10/02/2003 A 22/12/2003
EPG SILVIO ROCIO, VILA VELHA

DARLON DE OLIVEIRA SOUZA
2594153 - 5, PROFESSOR A - II-01
07 H, 28/02/2003 A 22/12/2003
EPG SILVIO ROCIO, VILA VELHA

DARLON DE OLIVEIRA SOUZA
2594153 - 3, PROFESSOR A - II-01
05 H, 10/02/2003 A 05/06/2003
EPG SILVIO ROCIO, VILA VELHA

DAYVISON FERNANDES ALVES
2603985 - 1, PROFESSOR A - II-01
22 H, 10/02/2003 A 03/06/2003
EPG JESUS CRISTO REI, CARIACICA

DEBORA CELESTINO VAZ
2603195 - 1, PROFESSOR A - II-01
25 H, 06/02/2003 A 03/06/2003
EPG JESUS CRISTO REI, CARIACICA

DEBORAH FARAGO DE SOUZA
2603209 - 1, PROFESSOR B - IV-01
12 H, 17/02/2003 A 30/06/2003
EPG SAO JOAO BATISTA, CARIACICA

DESIREE DE MORAES RABELLO
2594412 - 2, PROFESSOR B - III-01
13 H, 06/02/2003 A 28/05/2003
EPG PROF JOAQUIM FONSECA,
CONCEICAO DA BARRA

DIANA BORLOT
2604574 - 1, PROFESSOR A - II-01
12 H, 06/02/2003 A 22/12/2003
EPG SOIDO, DOMINGOS MARTINS

DILETA MARIA JORGE BERGEL
2603071 - 1, PROFESSOR B - III-01
10 H, 10/02/2003 A 09/05/2003
EPG PROF GERALDO COSTA ALVES, VILA
VELHA

DILETA MARIA JORGE BERGEL
2603071 - 2, PROFESSOR B - III-01
05 H, 10/02/2003 A 22/12/2003
EPG PROF GERALDO COSTA ALVES, VILA
VELHA

DIOGO SILVA LIMA
2606887 - 1, PROFESSOR A - II-01
18 H, 10/02/2003 A 19/06/2003
EPG PROF MARIA PENEDO, CARIACICA

DIRCEU ASSIS SANTOS
2600773 - 1, PROFESSOR A - II-01
07 H, 10/02/2003 A 17/07/2003
EPG HUNNEY EVEREST PIOVESAN,
CARIACICA

EDILENE RODRIGUES SARMENTO
2605015 - 1, PROFESSOR A - II-01
25 H, 10/02/2003 A 17/04/2003
ESG PADRE JOSE DE ANCHIETA, VIANA

EDMAR SOARES ARRUDA JUNIOR
2596598 - 2, PROFESSOR A - II-01
25 H, 06/02/2003 A 11/07/2003
EPG IRMA MARIA HORTA, VITORIA

EDMAR SOARES ARRUDA JUNIOR
2596598 - 3, PROFESSOR A - II-01
07 H, 06/02/2003 A 23/12/2003
EPG IRMA MARIA HORTA, VITORIA

EDUARDO MARTINS VASSOLER
2603250 - 1, PROFESSOR A - II-01
07 H, 20/02/2003 A 30/06/2003
EPG SAO JOAO BATISTA, CARIACICA

ELAINE RAMPINELLI VANDERLEI
2605007 - 1, PROFESSOR B - IV-01
22 H, 10/02/2003 A 30/07/2003
EPG ROSA DA PENHA, CARIACICA

ELCIO KIEFER LEFFLER
2606534 - 1, PROFESSOR B - IV-01
10 H, 10/02/2003 A 28/08/2003
EPG ARISTOBULO BARBOSA LEO,
SERRA

ELDRON JONES NASCIMENTO
2603942 - 1, PROFESSOR A - II-01
25 H, 10/02/2003 A 26/07/2003
EPG MARIA DE NOVAES PINHEIRO,
VIANA

ELENICE SALLES PRATES
2600854 - 1, PROFESSOR A - II-01
11 H, 06/02/2003 A 22/12/2003
EPG RIO CLARO, GUARAPARI

ELENITA SANTOS DA SILVA
2594439 - 3, PROFESSOR A - II-01
07 H, 06/02/2003 A 20/03/2003
EPG SIZENANDO PECHINCHA, SERRA

ELENITA SANTOS DA SILVA
2594439 - 4, PROFESSOR A - II-01
15 H, 10/02/2003 A 20/03/2003
EPG SIZENANDO PECHINCHA, SERRA

ELIANA DO CARMO BRAVIN
2603063 - 1, PROFESSOR A - IV-01
25 H, 06/02/2003 A 19/12/2003
SOCIEDADE PESTALOZZI, LINHARES

ELIANE LORIATO NEGRINI
2599198 - 2, PROFESSOR A - II-01
20 H, 06/02/2003 A 07/06/2003
EPG ROMULO CASTELO, SERRA

ELICARLOS BLENO CORREA FONSECA
2595915 - 2, PROFESSOR A - I-01
10 H, 06/02/2003 A 22/12/2003
EPG PROF JOAQUIM FONSECA,
CONCEICAO DA BARRA

ELISIO ALVES DE ARAUJO JUNIOR
2604485 - 1, PROFESSOR B - III-01
18 H, 06/02/2003 A 14/07/2003
EPG LEANDRO ESCOBAR, GUARAPARI

ELISVANIA BARBOSA DE OLIVEIRA
2605228 - 1, PROFESSOR A - II-01
17 H, 10/02/2003 A 17/04/2003
ESG PADRE JOSE DE ANCHIETA, VIANA

ELIVANE APARECIDA ZAHN
2604280 - 1, PROFESSOR A - II-01
07 H, 06/02/2003 A 22/12/2003
EPG PONTO DO ALTO, DOMINGOS
MARTINS

EMANOEL SILVANO MEIRELLES
2606003 - 1, PROFESSOR A - II-01
25 H, 06/02/2003 A 22/02/2003
EPG MINISTRO PETRONIO PORTELLA,
SERRA

EMANUELE MARTINS DA SILVA
2605201 - 1, PROFESSOR B - V-01
25 H, 06/02/2003 A 24/12/2003
EPG KM 35, SAO MATEUS

EMERSON REAL RAMOS
2604132 - 1, PROFESSOR A - IV-01
07 H, 05/02/2003 A 24/12/2003
EPG MARIA ERICINA SANTOS, VITORIA

EREMILDE LOPES BINO
2605490 - 1, PROFESSOR B - V-01
05 H, 06/02/2003 A 22/12/2003
EPG ERCILIO CORDEIRO, SAO JOSE DO
CALCADO

ERICO FERREIRA MALAVASI
2595192 - 2, PROFESSOR A - II-01
20 H, 10/02/2003 A 27/06/2003
EPG PROF JOSE LEAO NUNES ,
CARIACICA

ERISSON PEREIRA CALMON
2604868 - 1, PROFESSOR A - II-01
18 H, 10/02/2003 A 04/07/2003
EPG ARLINDO FERREIRA LOPES ,
SERRA

EVANIA GAMA
2602580 - 1, PROFESSOR B - IV-01
25 H, 06/02/2003 A 22/12/2003
CENT DE EST SUP PEDRO A VITALI ,
COLATINA

EVISLEI AMARO DOS SANTOS
2606089 - 1, PROFESSOR A - II-01
20 H, 06/02/2003 A 22/07/2003
EPG FEU ROSA , SERRA

FABRICIO NUNES FRAGA
2604752 - 1, PROFESSOR B - IV-01
17 H, 06/02/2003 A 22/12/2003
EPG AFLORDIZIO CARVALHO SILVA ,
VITORIA

FABRICIO VAZZOLER COMARELA
2604248 - 1, PROFESSOR B - IV-01
22 H, 06/02/2003 A 22/12/2003
EPG DOMINGOS PERIM , VENDA NOVA DO
IMIGRANTE

FABRIZIO RAGGI ABDALLAH
2604760 - 1, PROFESSOR B - III-01
11 H, 06/02/2003 A 22/12/2003
ESG MONS MIGUEL DE SANCTIS ,
GUACUI

FANIA MEDICE GUIMARAES
2605996 - 1, PROFESSOR A - I-01
25 H, 27/02/2003 A 22/12/2003
APAE , SERRA

FATIMA DRAGO VENTURIN
2603012 - 1, PROFESSOR A - V-01
25 H, 06/02/2003 A 19/12/2003
SOCIEDADE PESTALOZZI ,
LINHARES

FAUSTO RIBEIRO DE PAULA NETO
2605210 - 1, PROFESSOR A - II-01
08 H, 10/03/2003 A 17/07/2003
EPG HUNNEY EVEREST PIOVESAN ,
CARIACICA

FERNANDA APARECIDA LOPES
2606380 - 1, PROFESSOR B - III-01
18 H, 06/02/2003 A 29/04/2003
EPG SAO GABRIEL DA PALHA ,
SAO GABRIEL DA PALHA

FERNANDA CORREA SOUZA
2602938 - 1, PROFESSOR A - II-01
21 H, 06/02/2003 A 22/12/2003
EPG SAO JOSE , DORES DO RIO PRETO

FERNANDA DA VICTORIA BETTEHER
2601362 - 1, PROFESSOR A - II-01
07 H, 06/02/2003 A 22/12/2003
EPG ELZA RONI SCARPATI ,
LINHARES

FERNANDA GROSS MACHADO
2600900 - 2, PROFESSOR A - II-01
25 H, 06/02/2003 A 07/06/2003
EPG ROMULO CASTELO ,
SERRA

FERNANDA PIVETTA
2606437 - 1, PROFESSOR A - I-01
25 H, 06/02/2003 A 22/12/2003
SOCIEDADE PESTALOZZI ,
SANTA TERESA

FLAVIA LOUREIRO MATIAS GIUBERTI
2601397 - 1, PROFESSOR A - IV-01
25 H, 06/02/2003 A 22/12/2003
EU PATRIMONIO HUMAITA ,
LINHARES

FRANTHESCA KROHLING SILVA
2603004 - 1, PROFESSOR A - II-01
07 H, 10/02/2003 A 05/06/2003
EPG SILVIO ROCIO ,
VILA VELHA

FRANTHESCA KROHLING SILVA
2603004 - 3, PROFESSOR A - II-01
08 H, 28/02/2003 A 22/12/2003
EPG SILVIO ROCIO ,
VILA VELHA

FRANTHESCA KROHLING SILVA
2603004 - 2, PROFESSOR A - II-01
06 H, 10/02/2003 A 27/02/2003
EPG SILVIO ROCIO ,
VILA VELHA

FRED BARCELOS DA SILVA
2600293 - 1, PROFESSOR A - II-01
12 H, 10/02/2003 A 30/04/2003
EPG BENICIO GONCALVES ,
VILA VELHA

GABRIEL LACERDA GAMA
2604108 - 1, PROFESSOR A - II-01
12 H, 04/02/2003 A 26/04/2003
EPG PROF MARIA OLINDA DE O MENEZES
, SERRA

GABRIELLI VITORAZZI SILVA
2605279 - 1, PROFESSOR A - I-01
10 H, 06/02/2003 A 22/12/2003
EPG AUTO GUIMARAES E SOUZA ,
LINHARES

GENI MISCHIATTI BERGER
2606470 - 1, PROFESSOR A - IV-01
25 H, 06/02/2003 A 22/12/2003
EPG PROF HERMANN BERGER ,
SANTA MARIA DE JETIBA

GENILDA GUSMAO DE OLIVEIRA
2605058 - 1, PROFESSOR A - II-01
13 H, 06/02/2003 A 24/05/2003
ESG MANOEL DUARTE DA CUNHA ,
PEDRO CANARIO

GENILDA GUSMAO DE OLIVEIRA
2605058 - 2, PROFESSOR A - II-01
23 H, 06/02/2003 A 22/12/2003
ESG MANOEL DUARTE DA CUNHA ,
PEDRO CANARIO

GENOIR MARQUES
2606798 - 1, PROFESSOR A - II-01
25 H, 06/02/2003 A 22/12/2003
CENT DE EST SUP PEDRO A VITALI ,
COLATINA

GEOVANI DA SILVA BAYERL
2595699 - 2, PROFESSOR A - I-01
25 H, 06/02/2003 A 12/12/2003
EPG CORREGO DO CEDRO ,
CONCEICAO DA BARRA

GEOVANI DA SILVA BAYERL
2595699 - 3, PROFESSOR A - I-01
20 H, 06/02/2003 A 12/12/2003
EPG CORREGO DO CEDRO ,
CONCEICAO DA BARRA

GILMAR SILVA SANTOS
2602555 - 1, PROFESSOR A - I-01
42 H, 06/02/2003 A 12/12/2003
EPG CORREGO DO CEDRO ,
CONCEICAO DA BARRA

GISELDA COSTA DOS ANJOS
2604230 - 1, PROFESSOR A - II-01
16 H, 06/02/2003 A 22/12/2003
EPG CEL GOMES DE OLIVEIRA ,
ANCHIETA

GLAUCIA SOARES SOUSA DE PAULA
2602610 - 1, PROFESSOR A - IV-01
25 H, 06/02/2003 A 22/12/2003
EPG DE ARAÇATIBA ,
VIANA

GLAUCIMERE PATERO COELHO
2604388 - 1, PROFESSOR A - I-01
28 H, 24/02/2003 A 30/06/2003
EPG SAO JOAO BATISTA ,
CARIACICA

GRASIELA KELLER ALVES
2596830 - 2, PROFESSOR A - II-01
26 H, 10/02/2003 A 28/02/2003
EPG MARIANO FIRME DE SOUZA ,
CARIACICA

GUSTAVO GERMAN KERN
2594552 - 2, PROFESSOR A - II-01
11 H, 06/02/2003 A 11/07/2003
EPG IRMA MARIA HORTA ,
VITORIA

GUSTAVO GERMAN KERN
2594552 - 3, PROFESSOR A - II-01
10 H, 06/02/2003 A 23/12/2003
EPG IRMA MARIA HORTA ,
VITORIA

HALINE CHAGAS DA ROCHA
2604329 - 1, PROFESSOR A - II-01
18 H, 10/02/2003 A 07/07/2003
EPG EULALIA MOREIRA ,
CARIACICA

HELOISA HELENA COSTA OLIVEIRA
2597950 - 2, PROFESSOR A - IV-01
25 H, 06/02/2003 A 22/12/2003
APAE ,
SERRA

HELOIZA HELENA DE SOUZA SILVA
2594820 - 2, PROFESSOR A - II-01
25 H, 10/02/2003 A 27/05/2003
INSTITUTO DE EDUCACAO PROF AGENOR
RORIS ,
VILA VELHA

HENIVANETE APARECIDA DOS SANTOS
2605236 - 1, PROFESSOR A - I-01
25 H, 10/02/2003 A 23/12/2003
EPG CRUZAMENTO ,
SAO MATEUS

HISTELINA QUEIROZ VIEIRA
2602750 - 1, PROFESSOR A - II-01
25 H, 10/02/2003 A 11/07/2003
EPG PEDRO HERKENHOFF ,
VILA VELHA

HUDSON DONADIA
2606550 - 1, PROFESSOR A - II-01
15 H, 10/02/2003 A 28/08/2003
EPG ARISTOBULO BARBOSA LEAO ,
SERRA

ILKA VIEIRA BEZERRA
2605180 - 1, PROFESSOR B - IV-01
10 H, 10/02/2003 A 12/05/2003
EPG CATHARINA CHEQUER ,
VILA VELHA

INDYARA CONRADO PEREIRA
2606453 - 1, PROFESSOR A - IV-01
25 H, 06/02/2003 A 22/12/2003
APAE ,
SERRA

ISAIAS HANTHEQUESTE CARDOSO
2599813 - 1, PROFESSOR B - IV-01
17 H, 06/02/2003 A 22/12/2003
EPG CANDIDA POVOA ,
APIACA

JACQUELINE CARVALHO LOPES
2599775 - 1, PROFESSOR A - II-01
22 H, 06/02/2003 A 22/12/2003
EPG LYRA RIBEIRO SANTOS ,
GUARAPARI

JACQUELINE RIBEIRO MOTTA
2600366 - 1, PROFESSOR A - II-01
07 H, 13/02/2003 A 22/12/2003
EPG AFLORDIZIO CARVALHO SILVA ,
VITORIA

JADIR FELICIANO DOS SANTOS
2602687 - 1, PROFESSOR B - VI-01
10 H, 06/02/2003 A 22/12/2003
EPG PROF REGINA MARIA SILVA ,
VITORIA

JANAINA SILVA OLIVEIRA
2596997 - 2, PROFESSOR A - II-01
18 H, 10/02/2003 A 09/07/2003
EPG ROSA MARIA REIS ,
CARIACICA

JANIR DE SOUZA PINTO
2606615 - 1, PROFESSOR B - III-01
22 H, 06/02/2003 A 29/04/2003
EPG SAO GABRIEL DA PALHA ,
SAO GABRIEL DA PALHA

JAQUELINE RIBEIRO MERIZIO
2604337 - 1, PROFESSOR A - II-01
13 H, 10/02/2003 A 21/03/2003
EPG ZAIRA M DE ANDRADE ,
CARIACICA

JELBENER VINICIOS DOS SANTOS
AZEVEDO
2605023 - 1, PROFESSOR A - II-01
18 H, 06/02/2003 A 22/12/2003
EPG DR AFONSO SCHWAB ,
CARIACICA

JESSICA FORTUNATA DO AMARAL
2603950 - 1, PROFESSOR A - II-01
12 H, 06/02/2003 A 26/04/2003
EPG ZENOBIA LEAO ,
GUARAPARI

JOAO HIPOLITO DE SOUZA JUNIOR
2593840 - 3, PROFESSOR A - II-01
10 H, 10/02/2003 A 29/07/2003
EPG LARANJEIRAS ,
SERRA

JOAO PAULO MATEDI ALVES
2593823 - 3, PROFESSOR A - II-01
18 H, 10/02/2003 A 15/07/2003
EPG JESUS CRISTO REI ,
CARIACICA

JOHAN WOLFGANG HONORATO
2603934 - 1, PROFESSOR B - IV-01
13 H, 06/02/2003 A 22/12/2003
EPG MARIA DE LOURDES S SILVA ,
CARIACICA

JOSE AUGUSTO SOARES BAETA DA COSTA
2599830 - 1, PROFESSOR B - III-01
30 H, 06/02/2003 A 22/12/2003
EPG LYRA RIBEIRO SANTOS ,
GUARAPARI

JOSE LIEVANA NETO
2596636 - 3, PROFESSOR B - III-01
18 H, 10/02/2003 A 07/07/2003
EPG EULALIA MOREIRA ,
CARIACICA

JOSE LIEVANA NETO
2596636 - 4, PROFESSOR B - III-01
18 H, 06/02/2003 A 02/07/2003
EPG PROF JOAQUIM B QUITIBA ,
CARIACICA

JOSE MARCOS DE SOUZA SILVA
2604655 - 1, PROFESSOR A - II-01
25 H, 06/02/2003 A 06/06/2003
EPG IRMA TEREZA ALTOE ,
JAGUARE

JOSIANE APARECIDA FIORIN
2596385 - 3, PROFESSOR A - II-01
12 H, 06/02/2003 A 22/12/2003
EPG ENGANO ,
ALFREDO CHAVES

JOZIEL DE ARAUJO LIMA
2593947 - 4, PROFESSOR B - III-01
03 H, 10/02/2003 A 30/05/2003
EPG JACARAPE ,
SERRA

JOZIMEIRE DA SILVA SANTOS
2595290 - 2, PROFESSOR A - I-01
07 H, 06/02/2003 A 13/05/2003
EPG PIO XII ,
SAO MATEUS

JULIANA DE FREITAS
2603101 - 1, PROFESSOR A - II-01
17 H, 18/02/2003 A 02/07/2003
EPG PROF JOAQUIM B QUITIBA ,
CARIACICA

JULIANA RANGEL MATOS
2593688 - 2, PROFESSOR A - V-01
22 H, 06/02/2003 A 22/12/2003
EPG CEL ANTONIO DUARTE ,
ICONHA

JULIANO AZEVEDO DE SOUZA
2606224 - 1, PROFESSOR A - II-01
25 H, 10/02/2003 A 16/06/2003
EPG OFELIA ESCOBAR ,
VILA VELHA

JULIANO BENISIO BARBOSA
2605732 - 1, PROFESSOR A - II-01
07 H, 06/02/2003 A 22/12/2003
EPG JOB PIMENTEL ,
MANTENOPOLIS

JULIO CESAR DA SILVA
2597470 - 2, PROFESSOR A - II-01
05 H, 06/02/2003 A 13/06/2003
EPG PROF MARIA JOSE ZOUAIN DE
MIRANDA ,
SERRA

JULIO CESAR DE SIQUEIRA
2599520 - 1, PROFESSOR B - IV-01
07 H, 06/02/2003 A 30/04/2003
EPG BENICIO GONCALVES ,
VILA VELHA

JULIO DE OLIVEIRA JUNIOR
2604710 - 1, PROFESSOR A - II-01
10 H, 06/02/2003 A 26/05/2003
EPG SANTO AGOSTINHO ,
AGUA DOCE DO NORTE

JULLIANA DE OLIVEIRA AMORIM
2605295 - 1, PROFESSOR A - II-01
13 H, 10/02/2003 A 04/07/2003
EEEFM TERRA VERMELHA ,
VILA VELHA

KARINE ROCHA VAZ DE MELO SIMAO
2606321 - 1, PROFESSOR B - IV-01
25 H, 06/02/2003 A 18/12/2003
EPG AMERICO SILVARES ,
SAO MATEUS

KARINE SERRANO DOS SANTOS
2604825 - 1, PROFESSOR B - III-01
07 H, 06/02/2003 A 11/07/2003
EPG IRMA MARIA HORTA ,
VITORIA

KARLA APARECIDA ANTUNES LONGUE
2604582 - 1, PROFESSOR A - II-01
10 H, 06/02/2003 A 22/12/2003
EPG CEL GOMES DE OLIVEIRA ,
ANCHIETA

KASSIO FERNANDES HOLTZ DOS SANTOS
2600528 - 1, PROFESSOR A - II-01
17 H, 18/02/2003 A 19/06/2003
EPG ARY PARREIRAS ,
CARIACICA

KATIA REGINA DEMARTINI CASTRO
BONZE
2604116 - 1, PROFESSOR A - I-01
19 H, 10/02/2003 A 22/12/2003
EU FAZENDA CABECEIRA DO RETIRO ,

MIMOSO DO SUL	EPG ADOLFINA ZAMPROGNO, VILA VELHA	EPG JOSE CARLOS CASTRO , CONCEICAO DA BARRA	EPG DEOCLECIANO DE OLIVEIRA , GUACUI
LAERCIO CAMPOSTRINI DE SOUZA 2593971 - 2 , PROFESSOR A - II-01 25 H , 06/02/2003 A 11/07/2003 EPG AFLORDIZIO CARVALHO SILVA , VITORIA	MANUELLA RAMOS CORREIA 2605139 - 1 , PROFESSOR A - IV-01 25 H , 06/02/2003 A 22/12/2003 EPG KM 35 , SAO MATEUS	MARIA APARECIDA MIRANDA DE LIMA 2606631 - 1 , PROFESSOR A - II-01 25 H , 06/02/2003 A 22/12/2003 EPG BARAO DO RIO BRANCO , VILA VELHA	MARLI MARIA LUCHI LOCATELLI 2605031 - 1 , PROFESSOR A - II-01 25 H , 06/02/2003 A 22/12/2003 APAE , SAO ROQUE DO CANAA
LEANICE MARIA PERUZZO GUIO 2599627 - 1 , PROFESSOR B - IV-01 08 H , 06/02/2003 A 22/12/2003 ESG PADRE ASSIS , ICONHA	MARAIZA DA SILVA 2594463 - 2 , PROFESSOR A - I-01 20 H , 10/02/2003 A 17/07/2003 EPG HUNNEY EVEREST PIOVESAN , CARIACICA	MARIA APARECIDA VIANA 2601354 - 1 , PROFESSOR B - IV-01 25 H , 10/02/2003 A 17/07/2003 EPG HILDEBRANDO LUCAS , VITORIA	MARLI SPINOSA VILA 2606445 - 1 , PROFESSOR A - IV-01 25 H , 20/02/2003 A 22/12/2003 APAE , GUARAPARI
LEONARDO UCELLI 2602776 - 1 , PROFESSOR B - IV-01 17 H , 10/02/2003 A 18/07/2003 EPG ZENOBIA LEAO , GUARAPARI	MARCELA BERTULANI PREZOTTI GRIJO 2600870 - 1 , PROFESSOR A - II-01 25 H , 06/02/2003 A 22/12/2003 EPG RIO CLARO , GUARAPARI	MARIA DA GLORIA SANTA RITA 2600587 - 1 , PROFESSOR B - IV-01 10 H , 10/02/2003 A 11/07/2003 EPG JOVENTINA SIMOES , GUARAPARI	MARLI SPINOSA VILA 2606445 - 2 , PROFESSOR A - IV-01 25 H , 20/02/2003 A 22/12/2003 APAE , GUARAPARI
LETICIA ALTOE SESSA 2604159 - 1 , PROFESSOR A - II-01 12 H , 06/02/2003 A 11/07/2003 EPG IRMA MARIA HORTA , VITORIA	MARCELO LOPES DALBOM 2602520 - 1 , PROFESSOR A - II-01 30 H , 06/02/2003 A 22/12/2003 EPG IRMÃ TEREZINHA GODOY DE ALMEIDA , ANCHIETA	MARIA DA PENHA GOMES SOARES 2605074 - 1 , PROFESSOR B - III-01 11 H , 06/02/2003 A 03/05/2003 EPG DOMINGOS JOSE MARTINS , MARATAIZES	MARSELE MACHADO ISIDORO 2594870 - 2 , PROFESSOR A - II-01 17 H , 10/02/2003 A 16/06/2003 EPG JACARAÍPE , SERRA
LILIAN BEZERRA SILVA 2605880 - 1 , PROFESSOR A - I-01 25 H , 10/02/2003 A 22/12/2003 EEEF RUBEM BRAGA , VILA VELHA	MARCELO SERUTE 2604531 - 1 , PROFESSOR B - IV-01 05 H , 06/02/2003 A 22/12/2003 ESG EMIR DE MACEDO GOMES , LINHARES	MARIA DAS DORES SILVEIRA AMORIM PESSIN 2602857 - 1 , PROFESSOR B - IV-01 08 H , 10/02/2003 A 03/04/2003 EPG TIRADENTES , CARIACICA	MAURO ESTEVES AGUIAR FILHO 2596660 - 2 , PROFESSOR A - II-01 07 H , 10/02/2003 A 16/05/2003 EPG DR FRANCISCO FREITAS LIMA , VILA VELHA
LILIAN MARIA DE SOUZA SILVEIRA 2602717 - 1 , PROFESSOR B - IV-01 25 H , 06/02/2003 A 18/02/2003 EPG ZULEIMA FORTES FARIA , GUARAPARI	MARCIA AMBROZINA SARDI ASTORI 2599805 - 1 , PROFESSOR A - II-01 25 H , 10/02/2003 A 22/12/2003 EU QUINTO TERRITORIO , ALFREDO CHAVES	MARIA DAS GRACAS NIELSEN DE SOUZA 2602806 - 1 , PROFESSOR A - II-01 25 H , 12/02/2003 A 22/12/2003 EPG DOMINGOS JOSE MARTINS , VILA VELHA	MAURO ESTEVES AGUIAR FILHO 2596660 - 3 , PROFESSOR A - II-01 17 H , 10/02/2003 A 22/12/2003 EPG DR FRANCISCO FREITAS LIMA , VILA VELHA
LILIANE QUEIROZ CARRAFA 2605775 - 1 , PROFESSOR A - II-01 15 H , 10/02/2003 A 15/05/2003 EPG SANTA TEREZINHA , SAO MATEUS	MARCIA MARIA BANDEIRA DE CARVALHO 2606232 - 1 , PROFESSOR A - IV-01 25 H , 06/02/2003 A 22/12/2003 EPG MANGUINHOS , SERRA	MARIA DOLORES GONCALVES ALVES 2606038 - 1 , PROFESSOR A - II-01 25 H , 06/02/2003 A 23/12/2003 EPG JOAO BASTOS B VIEIRA , CONCEICAO DA BARRA	MAYCON MATHEUS DA SILVA 2595893 - 4 , PROFESSOR A - II-01 10 H , 10/02/2003 A 27/05/2003 INSTITUTO DE EDUCACAO PROF AGENOR RORIS , VILA VELHA
LILIANE ZANDONADE ZANON 2602733 - 1 , PROFESSOR A - II-01 15 H , 06/02/2003 A 22/12/2003 EPG FIORAVANTE CALIMAN , VENDA NOVA DO IMIGRANTE	MARCIA REGINA DE OLIVEIRA NICCHIO 2605988 - 1 , PROFESSOR A - II-01 10 H , 12/03/2003 A 22/12/2003 EPG AFLORDIZIO CARVALHO SILVA , VITORIA	MARIA HELENA LONGUE MOZER DE MATTOS 2600803 - 1 , PROFESSOR B - V-01 15 H , 06/02/2003 A 22/12/2003 EPG CEL ANTONIO DUARTE , ICONHA	MOACYR FRANCISCO DE JESUS FILHO 2602903 - 1 , PROFESSOR A - II-01 25 H , 18/02/2003 A 18/07/2003 EPG JOAO CRISOSTOMO BELEZA , CARIACICA
LILIENE ALMEIDA LIMA 2603055 - 1 , PROFESSOR B - III-01 05 H , 10/02/2003 A 22/12/2003 EPG SILVIO ROCIO , VILA VELHA	MARCIA REGINA DE OLIVEIRA NICCHIO 2605988 - 3 , PROFESSOR A - II-01 18 H , 12/03/2003 A 11/07/2003 EPG AFLORDIZIO CARVALHO SILVA , VITORIA	MARIA HELENA LONGUE MOZER DE MATTOS 2600803 - 2 , PROFESSOR B - V-01 10 H , 06/02/2003 A 22/12/2003 ESG PADRE ASSIS , ICONHA	MOACYR FRANCISCO DE JESUS FILHO 2602903 - 2 , PROFESSOR A - II-01 10 H , 13/02/2003 A 22/12/2003 EPG MARIA DE LOURDES S SILVA , CARIACICA
LOISIENE SCABELLO FERRI 2605430 - 1 , PROFESSOR A - IV-01 25 H , 06/02/2003 A 22/12/2003 EPG JOSE MARIA FERREIRA , CARIACICA	MARCIA REGINA DE OLIVEIRA NICCHIO 2605988 - 2 , PROFESSOR A - II-01 15 H , 19/02/2003 A 11/03/2003 EPG AFLORDIZIO CARVALHO SILVA , VITORIA	MARIA HELENA TAVARES COELHO 2604647 - 1 , PROFESSOR B - IV-01 25 H , 06/02/2003 A 22/12/2003 EPG SAO JOSE , DORES DO RIO PRETO	MONICA SOUZA DE ALMEIDA 2594471 - 2 , PROFESSOR B - IV-01 10 H , 10/02/2003 A 27/06/2003 EPG PROF JOSE LEAO NUNES , CARIACICA
LUCIA EUGENIA IRACI MACHADO 2606410 - 1 , PROFESSOR A - II-01 25 H , 06/02/2003 A 22/12/2003 APAE , GUARAPARI	MARCIA ROCHA CAXIAS 2604558 - 1 , PROFESSOR B - V-01 17 H , 10/02/2003 A 22/12/2003 EPG ADOLFINA ZAMPROGNO , VILA VELHA	MARIA JOSE DE SOUZA RAMOS 2596679 - 2 , PROFESSOR A - II-01 21 H , 10/03/2003 A 19/06/2003 EPG PROF MARIA PENEDO , CARIACICA	MONIK OPREA 2604302 - 1 , PROFESSOR B - IV-01 18 H , 10/02/2003 A 13/06/2003 EPG PADRE HUMBERTO PIACENTE , VILA VELHA
LUCIANA COFFLER 2605864 - 1 , PROFESSOR B - IV-01 10 H , 06/02/2003 A 22/12/2003 EEM NOVA ALMEIDA , SERRA	MARCIA ROCHA CAXIAS 2604558 - 2 , PROFESSOR B - V-01 13 H , 10/02/2003 A 04/07/2003 EEEFM TERRA VERMELHA , VILA VELHA	MARIA JOSE DE SOUZA RAMOS 2596679 - 3 , PROFESSOR A - II-01 10 H , 10/02/2003 A 19/06/2003 EPG PROF MARIA PENEDO , CARIACICA	NATHUSKA LEMPE 2606070 - 1 , PROFESSOR B - III-01 30 H , 06/02/2003 A 22/12/2003 EPG GERALDO VARGAS NOGUEIRA , COLATINA
LUCIANA GONCALVES LIMA 2606895 - 1 , PROFESSOR A - II-01 15 H , 10/02/2003 A 31/03/2003 EPG BELMIRO TEIXEIRA PIMENTA , SERRA	MARCO ANTONIO ALVES PINTO JUNIOR 2600382 - 1 , PROFESSOR A - II-01 13 H , 06/02/2003 A 17/07/2003 ESG ELZA LEMOS ANDREATTA , VITORIA	MARIA LAUDICEIA QUARESMA PASSOS 2595117 - 2 , PROFESSOR A - I-01 25 H , 10/02/2003 A 04/07/2003 EPG ROSA DA PENHA , CARIACICA	NEIDE MARIA AGUIAR DE AZEVEDO 2604477 - 1 , PROFESSOR B - IV-01 17 H , 06/02/2003 A 22/12/2003 EPG DEOCLECIANO DE OLIVEIRA , GUACUI
LUCIANA SERAFIM DOS ANJOS 2600595 - 1 , PROFESSOR B - IV-01 18 H , 06/02/2003 A 11/07/2003 EPG JOVENTINA SIMOES , GUARAPARI	MARCO AURELIO DA SILVA SILVEIRA 2606208 - 1 , PROFESSOR B - V-01 32 H , 06/02/2003 A 21/02/2003 EPG LEANDRO ESCOBAR , GUARAPARI	MARIA LUIZA ALVES ASSIS 2606119 - 1 , PROFESSOR A - II-01 19 H , 10/02/2003 A 20/12/2003 SRE DE ITAPEMIRIM , ITAPEMIRIM	NEIDE MARIA AGUIAR DE AZEVEDO 2604477 - 2 , PROFESSOR B - IV-01 08 H , 06/02/2003 A 22/12/2003 ESG MONS MIGUEL DE SANCTIS , GUACUI
LUCIANE DA SILVA OLIVEIRA 2603322 - 1 , PROFESSOR B - IV-01 23 H , 06/02/2003 A 22/12/2003 EPG SAO JOSE , DORES DO RIO PRETO	MARCUS VINICIUS BASTOS DA SILVA 2604310 - 1 , PROFESSOR B - III-01 15 H , 10/02/2003 A 22/12/2003 EPG HORACIO PLINIO , BOM JESUS DO NORTE	MARIA THEREZA CUSTODIO SANTOS NATALI 2602547 - 1 , PROFESSOR B - III-01 30 H , 10/02/2003 A 30/06/2003 ESG GODOFREDO SCHNEIDER , VILA VELHA	NINA CARLA VIAIERA ALELUIA BARBIERI 2606054 - 1 , PROFESSOR A - II-01 02 H , 06/02/2003 A 22/12/2003 EPG GERALDO VARGAS NOGUEIRA , COLATINA
LUCIANE GOTARDO 2603268 - 1 , PROFESSOR B - IV-01 08 H , 06/02/2003 A 22/12/2003 EPG PADRE ANTONIO VOLKERS , MARILANDIA	MARIA APARECIDA BORGES FERREIRA 2603926 - 1 , PROFESSOR A - II-01 25 H , 25/02/2003 A 27/04/2003 EPG MARIA DE NOVAES PINHEIRO , VIANA	MARIANA BRANDAO BELICHI 2606828 - 1 , PROFESSOR A - II-01 12 H , 06/02/2003 A 22/12/2003 EPG PADRE ANTONIO VOLKERS , MARILANDIA	OLIVIO ANTONIO MENEGHEL 2600625 - 1 , PROFESSOR A - II-01 12 H , 06/02/2003 A 22/12/2003 EPG ANA ARAUJO , ALFREDO CHAVES
LUCIANO BATISTA RIBEIRO 2600765 - 1 , PROFESSOR A - II-01 15 H , 10/02/2003 A 02/07/2003 EPG PROF MARIA JOSE ZOUAIN DE MIRANDA , SERRA	MARIA APARECIDA FRANCA MEDINA 2602725 - 1 , PROFESSOR A - I-01 26 H , 06/02/2003 A 12/12/2003 EPG CORREGO DO CEDRO , CONCEICAO DA BARRA	MARILDA SUIM 2605902 - 1 , PROFESSOR A - II-01 25 H , 21/02/2003 A 23/12/2003 APAE , CARIACICA	OTAVIO CICERO RIZZOLI ALVES 2603160 - 1 , PROFESSOR A - II-01 10 H , 10/02/2003 A 20/03/2003 EPG SIZENANDO PECHINCHA , SERRA
LUIZ FERNANDO SILVA MAGNAGO 2598442 - 2 , PROFESSOR A - II-01 22 H , 06/02/2003 A 16/04/2003 EPG JARDIM CAMPO GRANDE , CARIACICA	MARIA APARECIDA MATOS CARVALHO 2606682 - 1 , PROFESSOR A - II-01 25 H , 06/02/2003 A 30/12/2003	MARLI FURTADO TEIXEIRA 2605171 - 1 , PROFESSOR B - IV-01 03 H , 06/02/2003 A 22/12/2003	OZEAS BOONE RUFINO 2600838 - 1 , PROFESSOR A - II-01

25 H , 10/02/2003 A 17/07/2003
EPSG HUNNEY EVEREST PIOVESAN ,
CARIACICA

PATRICIA CHRIST
2603144 - 1 , PROFESSOR B - IV-01
15 H , 06/02/2003 A 22/12/2003
EPSG PADRE ANTONIO VOLKERS ,
MARILANDIA

PATRICIA SEPULCRI DE MOURA
2602563 - 1 , PROFESSOR A - II-01
11 H , 20/02/2003 A 21/07/2003
EPG LUZBEL PRETTI , CARIACICA

PAULO CESAR DOS SANTOS
2594498 - 2 , PROFESSOR A - I-01
08 H , 06/02/2003 A 22/05/2003
EPSG EMILIO OSCAR HULLE , MARECHAL
FLORIANO

PENHA CRISTINA ROCHA SIQUEIRA DO
VAL
2602539 - 1 , PROFESSOR B - V-01
12 H , 06/02/2003 A 22/12/2003
EPG CELITA BASTOS GARCIA , GUARAPARI

PIETRA STRUTZ
2606194 - 1 , PROFESSOR B - IV-01
15 H , 06/02/2003 A 05/03/2003
EPG IRMÃ TEREZINHA GODOY DE
ALMEIDA , ANCHIETA

RAMINI SOUZA FLORENTINO
2601389 - 1 , PROFESSOR A - II-01
17 H , 10/02/2003 A 03/04/2003
EPG TIRADENTES , CARIACICA

RAQUEL BORGES CAMPOS
2600714 - 1 , PROFESSOR B - IV-01
15 H , 10/02/2003 A 22/12/2003
EPSG HORACIO PLINIO , BOM JESUS DO
NORTE

RAQUEL DAMACENO DOS SANTOS
2606712 - 1 , PROFESSOR A - II-01
20 H , 10/02/2003 A 30/04/2003
EPSG BENICIO GONCALVES , VILA VELHA

RENAN LUIZ NASCIMENTO SANTOS
2604914 - 1 , PROFESSOR A - II-01
10 H , 10/02/2003 A 24/03/2003
EPSG SATURNINO RANGEL MAURO ,
CARIACICA

RENATA TELAU
2595397 - 2 , PROFESSOR A - I-01
06 H , 10/02/2003 A 07/05/2003
EPG ANTONIO DOS SANTOS NEVES ,
BOA ESPERANCA

RENATO CEZAR SOSSAI STELZER
2605724 - 1 , PROFESSOR B - III-01
15 H , 14/02/2003 A 27/05/2003
ESG IRMÃ DULCE LOPES PONTE , VIANA

RICARDO BRANDAO FARIA
2606518 - 1 , PROFESSOR A - III-01
18 H , 10/02/2003 A 18/07/2003
EPG ZENOBIA LEO , GUARAPARI

RITA DE CASSIA FERRO TOSTA PINA
2605740 - 1 , PROFESSOR B - III-01
10 H , 10/02/2003 A 28/08/2003
EPSG ARISTOBULO BARBOSA LEO ,
SERRA

RITA DE CASSIA PINTO
2603675 - 2 , PROFESSOR A - II-01
25 H , 10/02/2003 A 22/12/2003
SOCIEDADE PESTALOZZI , VILA VELHA

RITA DE CASSIA POLCHEIRA ZANETI
2595990 - 3 , PROFESSOR A - II-01
07 H , 10/02/2003 A 08/05/2003
EPG GUILHERME SANTOS , VILA VELHA

RITA DE CASSIA RODRIGUES ARAUJO
2604892 - 1 , PROFESSOR A - IV-01
25 H , 05/02/2003 A 22/12/2003
EPG PADRE GABRIEL ROGER MAIRE ,
CARIACICA

ROBERTA BONICENHA GIURIATO
2606933 - 1 , PROFESSOR B - IV-01
25 H , 06/02/2003 A 22/12/2003
EPG ALBERTO RUBIM , RIO BANANAL

RODOLFO PESSOTTI MESSNER CAMPELO
2604787 - 1 , PROFESSOR A - II-01

15 H , 25/02/2003 A 18/07/2003
EPSG JOAO CRISOSTOMO BELEZA ,
CARIACICA

ROGERIO MARCOS DE ALMEIDA
2603900 - 1 , PROFESSOR A - II-01
20 H , 10/02/2003 A 27/04/2003
EPSG MARIA DE NOVAES PINHEIRO ,
VIANA

RONALDO DE ALVARENGA
2605929 - 1 , PROFESSOR A - II-01
17 H , 10/02/2003 A 10/06/2003
EEEEFM PONTA DA FRUTA , VILA VELHA

ROSALIA LUZIA FONSECA DA SILVA
2604809 - 1 , PROFESSOR A - II-01
07 H , 06/02/2003 A 11/07/2003
EPSG IRMA MARIA HORTA , VITORIA

ROSANA PIMENTA LEONEL
2605945 - 1 , PROFESSOR A - II-01
18 H , 06/02/2003 A 22/12/2003
EEM NOVA ALMEIDA , SERRA

ROSANA SARTORI DOS SANTOS
2597063 - 2 , PROFESSOR A - I-01
11 H , 10/02/2003 A 28/03/2003
EPSG PEDRO PAULO GROBERIO , JAGUARE

ROSEMARY NOVAIS NUNES DA SILVA
2606402 - 1 , PROFESSOR A - I-01
25 H , 06/02/2003 A 22/12/2003
SOCIEDADE PESTALOZZI , CONCEICAO
DA BARRA

ROSIANA DAS GRACAS BARATELLA
2606127 - 1 , PROFESSOR A - I-01
25 H , 06/02/2003 A 22/12/2003
EU ALTO RIO PERDIDO , SANTA TERESA

ROSIANE PEREIRA ALVES
2605899 - 1 , PROFESSOR A - I-01
19 H , 06/02/2003 A 12/12/2003
EPG ASSENTAMENTO UNIAO , CONCEICAO
DA BARRA

RUBENS LOVATTI DA PENHA
2594137 - 2 , PROFESSOR A - II-01
07 H , 10/02/2003 A 24/03/2003
EPSG SATURNINO RANGEL MAURO ,
CARIACICA

RUBENS PEREIRA BARBOSA
2595770 - 2 , PROFESSOR A - II-01
25 H , 03/02/2003 A 26/04/2003
EPSG PROF MARIA OLINDA DE O MENEZES
, SERRA

SABRINA SELVATICI GOMES
2599600 - 1 , PROFESSOR A - IV-01
25 H , 06/02/2003 A 22/12/2003
APAE , VITORIA

SANDRA MARIA LEITE QUEIROZ
2605333 - 1 , PROFESSOR B - IV-01
10 H , 06/02/2003 A 22/12/2003
EPG AUTO GUIMARAES E SOUZA ,
LINHARES

SANDRO NUNES DA ROSA
2604019 - 1 , PROFESSOR A - II-01
15 H , 10/02/2003 A 15/07/2003
EPSG JESUS CRISTO REI , CARIACICA

SARA JESUS DOS SANTOS OLIVEIRA
2606330 - 1 , PROFESSOR A - I-01
05 H , 10/02/2003 A 20/03/2003
EPSG JOSE CARLOS CASTRO ,
CONCEICAO DA BARRA

SERGIO EVANDRO NEVES GOMES
2601451 - 2 , PROFESSOR A - II-01
10 H , 06/02/2003 A 22/12/2003
ESG EMIR DE MACEDO GOMES ,
LINHARES

SHEILA MARA COMETTI
2606640 - 1 , PROFESSOR A - II-01
13 H , 10/02/2003 A 25/07/2003
ESG PROF FERNANDO D RABELO ,
VITORIA

SILVANE PEDRUZZI
2606356 - 1 , PROFESSOR A - II-01
17 H , 06/02/2003 A 14/04/2003
EPG D JOAO B DA M ALBUQUERQUE ,
SERRA

SILVERIA FERNANDES RODRIGUES

COMERIO
2603225 - 1 , PROFESSOR B - V-01
20 H , 06/02/2003 A 22/12/2003
EPSG PADRE ANTONIO VOLKERS ,
MARILANDIA

SIMONE ARAUJO CORREA MORAES SANT
ANA
2606500 - 1 , PROFESSOR A - II-01
07 H , 17/02/2003 A 22/12/2003
EPG MANOEL ROSINDO DA SILVA ,
GUARAPARI

SONIA MARLI BARROS DE SOUZA
2599546 - 1 , PROFESSOR A - V-01
25 H , 06/02/2003 A 22/12/2003
APAE , VITORIA

STEFANIA MAGRES
2604957 - 1 , PROFESSOR A - II-01
22 H , 06/03/2003 A 30/06/2003
EPSG SAO JOAO BATISTA , CARIACICA

TALMOM EBENEZER DE MENDONCA
2596962 - 2 , PROFESSOR B - III-01
22 H , 10/02/2003 A 17/07/2003
EPSG HUNNEY EVEREST PIOVESAN ,
CARIACICA

TANIA MARCIA AZEVEDO DE PAULA
ANTUNES
2606771 - 1 , PROFESSOR B - IV-01
25 H , 10/02/2003 A 09/05/2003
EPSG FLORENTINO AVIDOS , VILA VELHA

TATIANA DA FONSECA SECCHIN
2606364 - 1 , PROFESSOR A - II-01
05 H , 06/02/2003 A 22/12/2003
EPG SAO VICENTE , CACHOEIRO DE
ITAPEMIRIM

TATIANA SIMOES PAVESI
2599902 - 1 , PROFESSOR A - IV-01
16 H , 06/02/2003 A 18/07/2003
EPG DALZIRA MERIGUETTI MERISIO ,
GUARAPARI

TATIANA TONINI
2602695 - 1 , PROFESSOR A - II-01
25 H , 06/02/2003 A 22/12/2003
CENT DE EST SUP PEDRO A VITALI ,
COLATINA

TEREZINHA ALMEIDA BOA MORTE
2603020 - 1 , PROFESSOR A - IV-01
25 H , 06/02/2003 A 19/12/2003
SOCIEDADE PESTALOZZI , LINHARES

THIAGO MORAIS SIRIO FIORINI
2600315 - 1 , PROFESSOR A - II-01
15 H , 10/02/2003 A 30/04/2003
EPSG BENICIO GONCALVES , VILA VELHA

THIAGO RAFALSKI MADURO
2600358 - 1 , PROFESSOR A - II-01
05 H , 13/02/2003 A 22/12/2003
EPSG AFLORDIZIO CARVALHO SILVA ,
VITORIA

THIAGO RAFALSKI MADURO
2600358 - 2 , PROFESSOR A - II-01
10 H , 13/02/2003 A 11/07/2003
EPSG AFLORDIZIO CARVALHO SILVA ,
VITORIA

THIAGO REGIS DECOTE
2595125 - 3 , PROFESSOR A - II-01
22 H , 05/02/2003 A 11/06/2003
EPG PADRE GABRIEL ROGER MAIRE ,
CARIACICA

TULEIA LAJUS PEREIRA
2602628 - 1 , PROFESSOR B - IV-01
15 H , 06/02/2003 A 22/12/2003
EPG MANOEL ROSINDO DA SILVA ,
GUARAPARI

TULEIA LAJUS PEREIRA
2602628 - 2 , PROFESSOR B - IV-01
07 H , 06/02/2003 A 11/07/2003
EPG MANOEL ROSINDO DA SILVA ,
GUARAPARI

VALCLERIA MARCONIN MARCHIORI
2606313 - 1 , PROFESSOR A - II-01
25 H , 06/02/2003 A 22/12/2003
EU DE VIRGINIA VELHA , RIO NOVO DO
SUL

VALDIRENE DE SALES RIBEIRO

2602890 - 1 , PROFESSOR A - II-01
03 H , 06/02/2003 A 22/12/2003
EPSG SAO JOSE , DORES DO RIO PRETO

VANESSA MIRANDA MERIGUETE
2599899 - 1 , PROFESSOR A - II-01
20 H , 06/02/2003 A 22/12/2003
EPG DALZIRA MERIGUETTI MERISIO ,
GUARAPARI

VANUCIA QUEIROZ MOREIRA
2602962 - 1 , PROFESSOR B - IV-01
10 H , 06/02/2003 A 22/12/2003
EPSG SAO JOSE , DORES DO RIO PRETO

VERA LUCIA QUEIROS CARRAFA
2606704 - 1 , PROFESSOR A - II-01
25 H , 06/02/2003 A 30/12/2003
EPSG JOSE CARLOS CASTRO ,
CONCEICAO DA BARRA

VICTOR ANGELO BUENO
2599481 - 1 , PROFESSOR A - II-01
10 H , 06/02/2003 A 30/04/2003
EPSG BENICIO GONCALVES , VILA VELHA

VICTOR ANGELO BUENO
2599481 - 2 , PROFESSOR A - II-01
20 H , 24/02/2003 A 30/05/2003
EPSG BENICIO GONCALVES , VILA VELHA

VICTOR ANGELO BUENO
2599481 - 3 , PROFESSOR A - II-01
18 H , 10/02/2003 A 22/12/2003
EPSG BENICIO GONCALVES , VILA VELHA

VICTOR SOARES PESSOA
2595532 - 2 , PROFESSOR A - II-01
15 H , 10/02/2003 A 10/04/2003
EPSG FRANCELINA CARNEIRO SETUBAL ,
VILA VELHA

VINICIUS EMMANUEL DE OLIVEIRA DOS
SANTOS
2604094 - 1 , PROFESSOR A - II-01
25 H , 06/02/2003 A 07/06/2003
EPSG ROMULO CASTELO , SERRA

VIRGINIA DE LIMA DOMINGOS
2606674 - 1 , PROFESSOR A - I-01
17 H , 10/03/2003 A 17/07/2003
EPSG HUNNEY EVEREST PIOVESAN ,
CARIACICA

VIRGINIA DE PAULA BATISTA CARVALHO
SILVA
2602644 - 1 , PROFESSOR A - III-01
11 H , 14/02/2003 A 22/12/2003
EPG MANOEL ROSINDO DA SILVA ,
GUARAPARI

VITOR MARCIO CANDIDO
2602792 - 2 , PROFESSOR A - II-01
08 H , 10/02/2003 A 18/04/2003
EPG EULALIA MOREIRA , CARIACICA

VIVIANE SILVA MORAES
2593661 - 2 , PROFESSOR B - III-01
22 H , 06/02/2003 A 07/07/2003
EPSG ANGELICA PAIXAO , GUARAPARI

WAGNER FERNANDES FOGOS
2604035 - 1 , PROFESSOR A - II-01
12 H , 10/02/2003 A 22/12/2003
COLEGIO ESTADUAL DO ESP SANTO ,
VITORIA

WALDESSE STORCH ROSA
2594633 - 2 , PROFESSOR A - II-01
25 H , 10/02/2003 A 09/05/2003
EPSG FLORENTINO AVIDOS , VILA VELHA

WELINGTON DE FREITAS DIAS
2605813 - 1 , PROFESSOR A - II-01
06 H , 10/02/2003 A 18/07/2003
EPG OLIVEIRA CASTRO , CARIACICA

WESILENE DE NADAI SANGLARD MERLO
2606399 - 1 , PROFESSOR A - II-01
22 H , 10/02/2003 A 22/12/2003
EPSG HUNNEY EVEREST PIOVESAN ,
CARIACICA

**Ordem de Serviço Nº 062 - S de 09
de abril de 2003.**

Designa professores temporariamente

O CHEFE DE GRUPO DE ADMINISTRAÇÃO
SETORIAL-RH, no uso da delegação de

competência que lhe foi atribuída pela Portaria N.º 002-R, de 06 de janeiro de 2003, publicada em 07 de janeiro de 2003 e reproduzida em 13 de janeiro de 2003, resolve:

DESIGNAR, temporariamente, os professores relacionados no Anexo Único que integra esta Ordem de Serviço, de acordo com o Inciso IV, do Art. 31 da Lei Complementar n.º 115, publicada em 14 de janeiro de 1998.

Vitória, 09 de abril de 2003.

Maria José Delunardo
Chefe do Grupo de Administração Setorial-RH da SEDU

Anexo Único que integra a Ordem de Serviço N.º 062-S, de 09 de abril de 2003.

Nome/ N.º Func-Vinc/ Cargo/
C.Horária/ Período/ Escola/
Município

EPITACIO ROCHA QUARESMA
572436 - 58 , PROFESSOR B - IV-01
15 H , 06/02/2003 A 22/12/2003
EPNG DOM DANIEL COMBONI , NOVA
VENECIA

LORENNO ADEODATO DO CARMO
2503859 - 4 , PROFESSOR B - IV-01
10 H , 06/02/2003 A 22/12/2003
EPNG DOM DANIEL COMBONI , NOVA
VENECIA

NILTON DA SILVA SANTA CLARA
2602911 - 1 , PROFESSOR A - II-01
25 H , 10/02/2003 A 30/06/2003
ESG GODOFREDO SCHNEIDER , VILA
VELHA

SIMONE MATTEDI GIURIATO
2591227 - 4 , PROFESSOR B - III-01
18 H , 06/02/2003 A 22/12/2003
EPNG BANANAL , RIO BANANAL

Ordem de Serviço N.º 063- S de 09 de
abril de 2003.

Designa professores temporariamente

O CHEFE DE GRUPO DE ADMINISTRAÇÃO SETORIAL-RH, no uso da delegação de competência que lhe foi atribuída pela Portaria N.º 002-R, de 06 de janeiro de 2003, publicada em 07 de janeiro de 2003 e reproduzida em 13 de janeiro de 2003, resolve:

DESIGNAR, temporariamente, os professores relacionados no Anexo Único que integra esta Ordem de Serviço, de acordo com o Inciso IV, do Art. 31 da Lei Complementar n.º 115, publicada em 14 de janeiro de 1998.

Vitória, 09 de abril de 2003.

Maria José Delunardo
Chefe do Grupo de Administração Setorial-RH da SEDU

Anexo Único que integra a Ordem de Serviço N.º 063-S, de 09 de abril de 2003.

Nome/ N.º Func-Vinc/ Cargo/
C.Horária/ Período/ Escola/
Município

LYLLIAN BARRETO FERRAZ
776716 - 3 , PROFESSOR B - V-01
25 H , 10/02/2003 A 17/07/2003
EPNG HUNNEY EVEREST PIOVESAN ,
CARIACICA

PAULO CESAR NUNES
502938 - 59 , PROFESSOR B - V-01
20 H , 10/02/2003 A 19/06/2003
EPNG PROF MARIA PENEDO , CARIACICA

RAFAEL BORELLI
2557983 - 2 , PROFESSOR A - II-01
08 H , 10/02/2003 A 19/06/2003
EPNG PROF MARIA PENEDO , CARIACICA

O SECRETÁRIO DE ESTADO DA
EDUCAÇÃO, assinou o seguinte ato:

PORTARIA n.º 926-S, de 07/05/2003
- Designar de acordo com o Art. 2º da Portaria-N n.º 513 de 16/07/1999, reproduzida no Diário Oficial de 20/07/1999, **MARILENE DOS SANTOS FOERSTE**, MaPB-V-01, n.º funcional 2482193, vínculo 1, para exercer a função de Diretor Escolar "Pró-Tempore" na EEEF "Ronaldo Soares", FGM-DE-5, 02 turnos, município de Vitória, em decorrência de vacância e, até que se definam novos critérios. (Proc. n.º 24849715).

**CONSELHO ESTADUAL DE EDUCAÇÃO
RESOLUÇÃO CEE N.º 615/2002**

Encerra definitivamente as atividades da ESG Data Control e dá outras providências.

A PRESIDENTE DO CONSELHO ESTADUAL DE EDUCAÇÃO DO ESPÍRITO SANTO, no uso de suas atribuições legais, e considerando os termos do Parecer CEE N.º 718/2002 (Processos CEE N.º 407/96, 11/97, 111/97, 131/2001 e 231/2001), aprovado na Sessão Plenária do dia 25.11.2002,

RESOLVE:

Art. 1º - Encerrar, em caráter definitivo, as atividades da Escola de 2º Grau DATA CONTROL, localizada em Cachoeiro de Itapemirim, Espírito Santo, mantida pela empresa DATA CONTROL - Centro Técnico de Processamento de Dados Ltda.

Art. 2º - Considerar inidônea a mantenedora DATA CONTROL - Centro Técnico de Processamentos de Dados Ltda, bem como seus proprietários, conforme o disposto nos artigos 29 e 30, da Res. CEE 58/95.

Vitória, 18 de fevereiro de 2003.

**SILVIA HELENA PESENTE DE ABREU
Presidente do CEE**

Homologo:
Em, 18 de fevereiro de 2003.

**JOSÉ EUGÊNIO VIEIRA
Secretário de Estado da Educação**

**CONSELHO ESTADUAL DE EDUCAÇÃO
RESOLUÇÃO CEE N.º 659/2002**

Aprova o funcionamento de Curso na EEEFM "Profª Ana Portela de Sá" e dá outras providências.

A PRESIDENTE DO CONSELHO ESTADUAL DE EDUCAÇÃO DO ESPÍRITO SANTO, no uso de suas atribuições legais e, considerando os termos do Parecer CEE N.º 767/2002 (Processo CEE N.º 244/2001), aprovado na Sessão Plenária do dia 16.12.2002,

RESOLVE:

Art. 1º - Aprovar o funcionamento do Curso Habilitação para o Exercício do Magistério em 1º Grau (1ª a 4ª série), atualmente denominado Curso Normal, ministrado pela Escola Estadual de Ensino Fundamental e Média "Professora Ana Portela de Sá", situada na Rua Adelaide Ramlow, S/N, Bairro Ondina, Vila Pavão, ES, mantida pelo Governo do Estado do Espírito Santo, no período de 1995 a 2001.

Art. 2º - Encerrar, em caráter definitivo, a oferta do Curso Normal, a partir do ano letivo de 2002.

Vitória, 14 de fevereiro de 2003.

**SILVIA HELENA PESENTE DE ABREU
Presidente do CEE**

Homologo:
Em 14 de fevereiro de 2003.

**JOSÉ EUGÊNIO VIEIRA
Secretário de Estado da Educação**

CONSELHO ESTADUAL DE EDUCAÇÃO

RESOLUÇÃO CEE N.º 701/2002

Aprova o Regimento Escolar do Centro de Educação Dinâmico.

A PRESIDENTE DO CONSELHO ESTADUAL DE EDUCAÇÃO DO ESPÍRITO SANTO, no uso de suas atribuições legais e, considerando os termos do Parecer CEE N.º 818/2002 (Processos CEE N.º 055/2000 e 154/2002-B), aprovado na Sessão Plenária do dia 30.12.2002,

RESOLVE:

Aprovar o Regimento Escolar do Centro de Educação Dinâmico, situado na Rua Natal, n.º 11, Itapoa, Vila Velha, ES, mantido pelo Centro de Educação Dinâmico Ltda-ME.

Vitória, 18 de fevereiro de 2003.

**SILVIA HELENA PESENTE DE ABREU
Presidente do CEE**

Homologo:
Em 18 de fevereiro de 2003.

**JOSÉ EUGÊNIO VIEIRA
Secretário de Estado da Educação**

**CONSELHO ESTADUAL DE EDUCAÇÃO
RESOLUÇÃO CEE N.º 707/2002**

Aprova o funcionamento do Projeto Todos Podem Ler para a Rede Municipal de Ensino de Colatina e dá outras providências.

A PRESIDENTE DO CONSELHO ESTADUAL DE EDUCAÇÃO DO ESPÍRITO SANTO, no uso de suas atribuições legais e, considerando os termos do Parecer CEE N.º 824/2002 (Processo CEE N.º 109/2002), aprovado na Sessão Plenária do dia 30.12.2002,

RESOLVE:

Art. 1º - Aprovar o funcionamento do Projeto Todos Podem Ler para as Escolas abaixo relacionadas, da Rede Municipal de Ensino de Colatina, ES: EPGM "Adwalter Ribeiro Soares", EPGM "Cleres Martins Moreira", EPGM "Ferruccio Forrechi", EPGM "Humberto de Campos", EPGM "Ernesto Corradl" e EPGM "Quinze de Outubro".

Art. 2º - Aprovar o funcionamento do curso Suplência FASE II nas Escolas: EPGM "Cleres Martins Moreira", localizada na Praça Antenor Santos Filho, S/Nº; EPSGM "Maria Ortiz", localizada na Rua Galdêncio de Souza, 83 e EPGM "Adwalter Ribeiro Soares", situada na Rua Sérgio Bernardino, S/Nº, todas no município de Colatina, ES, mantidas pela Prefeitura Municipal.

Art. 3º - Convalidar os estudos realizados pelos alunos constantes das Atas de Resultados Finais acostadas aos autos.

Vitória, 10 de fevereiro de 2003.

**SILVIA HELENA PESENTE DE ABREU
Presidente do CEE**

Homologo:
Em, 10 de fevereiro de 2003.

**JOSÉ EUGÊNIO VIEIRA
Secretário de Estado da Educação**

**CONSELHO ESTADUAL DE EDUCAÇÃO
RESOLUÇÃO CEE N.º 714/2002**

Reconhece o Centro Educacional Erlach. **A PRESIDENTE DO CONSELHO ESTADUAL DE EDUCAÇÃO DO ESPÍRITO SANTO**, no uso de suas atribuições legais e, considerando os termos do Parecer CEE N.º 833/2002 (Processo CEE N.º 412/2000), aprovado na Sessão Plenária do dia 30.12.2002,

RESOLVE:

Reconhecer o Centro Educacional Erlach, situado na Rua Sete, n.º 23, Cocal,

Vila Velha, ES, mantido pelo Centro Educacional Erlach S/C Ltda-ME.

Vitória, 14 de fevereiro de 2003.

**SILVIA HELENA PESENTE DE ABREU
Presidente do CEE**

Homologo:
Em 14 de fevereiro de 2003.

**JOSÉ EUGÊNIO VIEIRA
Secretário de Estado da Educação**

**CONSELHO ESTADUAL DE EDUCAÇÃO
RESOLUÇÃO CEE N.º 736/2003**

Autoriza a oferta do Ensino Médio no Centro de Atividades Arlethe Zorzanelli Buaiz.

A PRESIDENTE DO CONSELHO ESTADUAL DE EDUCAÇÃO DO ESPÍRITO SANTO, no uso de suas atribuições legais, e considerando os termos do Parecer CEE N.º 862/2003 (Processo CEE N.º 340/2002), aprovado na Sessão Plenária do dia 10.03.2003,

RESOLVE:

Autorizar a oferta do Ensino Médio no Centro de Atividades Arlethe Zorzanelli Buaiz, situado na Rua Japeri, S/Nº, Cobilândia, Vila Velha, ES, mantido pelo SESI - Serviço Social da Indústria.

Vitória, 26 de março de 2003.

**SILVIA HELENA PESENTE DE ABREU
Presidente do CEE**

Homologo:
Em, 26 de março de 2003.

**JOSÉ EUGÊNIO VIEIRA
Secretário de Estado da Educação**

**CONSELHO ESTADUAL DE EDUCAÇÃO
RESOLUÇÃO CEE N.º 756/2003**

Autoriza a mudança de endereço da Escola Meta Cursos e toma outras providências.

A PRESIDENTE DO CONSELHO ESTADUAL DE EDUCAÇÃO DO ESPÍRITO SANTO, no uso de suas atribuições legais, e considerando os termos do Parecer CEE N.º 885/2003 (Processos CEE N.º 310/2001 A e B), aprovado na Sessão Plenária do dia 24.03.2003,

RESOLVE:

Art. 1º - Autorizar a mudança de endereço da Escola Meta Cursos para a Avenida Norte-Sul, S/Nº, Lote 05, Quadra CSI, Civit II, Parque Residencial Laranjeiras, Serra, ES.

Art. 2º - Reconhecer a Escola Meta Cursos, localizada no endereço citado no Art. 1º.

Art. 3º - Aprovar o Regimento Escolar da Instituição.

Vitória, 26 de março de 2003.

**SILVIA HELENA PESENTE DE ABREU
Presidente do CEE**

Homologo:
Em, 26 de março de 2003.

**JOSÉ EUGÊNIO VIEIRA
Secretário de Estado da Educação**

**CONSELHO ESTADUAL DE EDUCAÇÃO
RESOLUÇÃO CEE N.º 757/2003**

Autoriza a oferta da EJA, nível médio, na Escola Meta Cursos.

A PRESIDENTE DO CONSELHO ESTADUAL DE EDUCAÇÃO DO ESPÍRITO SANTO, no uso de suas atribuições legais, e considerando os termos do Parecer CEE N.º 886/2003

(Processo CEE N° 150/2002), aprovado na Sessão Plenária do dia 24.03.2003,

RESOLVE:

Autorizar a oferta da Educação de Jovens e Adultos, nível médio, na Escola Meta Cursos, situada na Rodovia Norte-Sul, s/n°, Lote 05, Quadra CSI, Civit II, Parque Residencial Laranjeiras, Serra, ES, mantida por Meta Cursos Preparatórios Ltda-ME.

Vitória, 26 de março de 2003.

SILVIA HELENA PESENTE DE ABREU
Presidente do CEE

Homologo:
Em, 26 de março de 2003.

JOSÉ EUGÊNIO VIEIRA
Secretário de Estado da Educação

CONSELHO ESTADUAL DE EDUCAÇÃO
RESOLUÇÃO CEE N° 770/2003

Aprova a oferta da Educação de Jovens e Adultos, nível fundamental na EMEF "Luiza Grimaldi" e toma outras providências.

A PRESIDENTE DO CONSELHO ESTADUAL DE EDUCAÇÃO DO ESPÍRITO SANTO, no uso de suas atribuições legais, e considerando os termos do Parecer CEE N° 899/2003 (Processo CEE N° 148/2002), aprovado na Sessão Plenária do dia 24.03.2003,

RESOLVE:

Art. 1° Aprovar a oferta da Educação de Jovens e Adultos nível Fundamental (séries finais) na Escola Municipal de Ensino Fundamental "Luiza Grimaldi", situada na Rua Elias Estevão Colnago, s/n, município de Itarana, ES, mantida pela Prefeitura Municipal.

Art. 2° Convalidar os atos anteriormente praticados.

Vitória, 26 de março de 2003.

SILVIA HELENA PESENTE DE ABREU
Presidente do CEE

Homologo:
Em, 26 de março de 2003.

JOSÉ EUGÊNIO VIEIRA
Secretário de Estado da Educação

CONSELHO ESTADUAL DE EDUCAÇÃO
RESOLUÇÃO CEE N° 778/2003

Indefere o pedido de reconhecimento do Centro Educacional Gênesis.

A PRESIDENTE DO CONSELHO ESTADUAL DE EDUCAÇÃO DO ESPÍRITO SANTO, no uso de suas atribuições legais, e considerando os termos do Parecer CEE N° 907/2003 (Processo CEE N° 311/2001), aprovado na Sessão Plenária do dia 24.03.2003,

RESOLVE:

Indefere o pedido de reconhecimento do Centro Educacional Gênesis, situado na Av. Carapebus, s/n°, São Diogo, município da Serra, ES, mantido pela Cooperativa Educacional dos Associados das Cooperativas de Crédito - COOPEDUC.

Vitória, 31 de março de 2003.

SILVIA HELENA PESENTE DE ABREU
Presidente do CEE

Homologo:
Em, 31 de março de 2003.

JOSÉ EUGÊNIO VIEIRA
Secretário de Estado da Educação
CONSELHO ESTADUAL DE EDUCAÇÃO
RESOLUÇÃO CEE N° 802/2003

Autoriza a mudança de endereço do

IESDE e dá outras providências.

A PRESIDENTE DO CONSELHO ESTADUAL DE EDUCAÇÃO DO ESPÍRITO SANTO, no uso de suas atribuições legais, e considerando os termos do Parecer CEE N° 939/2003 (Processos CEE N° 038/2002, 039/2002 e 203/2002), aprovado na Sessão Plenária do dia 14/04/2003,

RESOLVE:

Art. 1° Autorizar a mudança de endereço do Instituto de Estudos Sociais e Desenvolvimento Educacional Ltda – IESDE, para a Av. Francisco Generoso da Fonseca, 890, Ed. Proeng, Jardim da Penha, Vitória, ES.

Art. 2° Autorizar o funcionamento do Instituto de Estudos Sociais e Desenvolvimento Educacional – IESDE, situado na Av. Francisco Generoso da Fonseca, 890, Ed. Proeng, Jardim da Penha, Vitória, ES, mantido pelo Instituto de Estudos Sociais e Desenvolvimento Educacional Ltda, com a oferta da Educação de Jovens e Adultos a Distância, no Estado do Espírito Santo, a partir do ano letivo de 2003.

Art. 3° Autorizar o cancelamento do convênio celebrado com a Escola René D'Ávila, passando o IESDE a certificar os cursos por ele oferecidos no Estado do Espírito Santo.

Vitória, 22 de abril de 2003.
SILVIA HELENA PESENTE DE ABREU
Presidente do CEE
Homologo:
Em, 22 de abril de 2003.
JOSÉ EUGÊNIO VIEIRA
Secretário de Estado da Educação

SECRETARIA DE ESTADO
DA FAZENDA- SEFA

Banco de
Desenvolvimento do
Ewspírito Santo
BANDES S.A

CNPJ N° 28.145.829/0001-00
Resumo de Contrato

Contratada: Eliene dos Santos Lima
Data de Início: 02.05.2003
Objeto: Assessoramento técnico.
Prazo: Duração do mandato do atual Diretor-Presidente.

Gerência de Recursos Humanos e Serviços Administrativos
PROT.10602

Banco do Estado do
Espírito Santo
BANESTES S.A

RESUMO DO QUARTO TERMO ADITIVO AO CONTRATO DE PRESTAÇÃO DE SERVIÇOS DE INFORMAÇÕES CADASTRAIS.

Das Partes: BANESTES S.A – BANCO DO ESTADO DO ESPÍRITO SANTO X CÂMARA DE DIRIGENTES LOJISTA DE VITÓRIA – CDL.

Objetivo: Prorrogar o prazo por mais doze meses, a contar de 02.04.2003 e a terminar em 01.04.2004.

Valor Médio Mensal: R\$ 7.030,31 (sete mil, trinta reais e trinta e um centavos), a partir de 02.04.2003.

Vitória, ES, 12 de maio de 2003.
GEPAT/COGEC

PROT. 10683

RESUMO DO NONO TERMO ADITIVO AO CONTRATO DE LOCAÇÃO DE FOTOCOPIADORAS.

Das Partes: BANESTES S/A BANCO DO ESTADO DO ESPÍRITO SANTO X XEROX COMÉRCIO E INDÚSTRIA LTDA.

Objetivo: Excluir do objeto do contrato, a partir de 17.02.2003, 01(uma) fotocopadora modelo X-5334, série 9NC-057090, instalada na Ag. Brasília.

Vitória, ES, 13 de maio de 2003.
GEPAT/COGEC

PROT. 10685

RESUMO DO ADITIVO AO CONTRATO DE LOCAÇÃO DE IMÓVEL N° 1871.

Das Partes: BANESTES S.A – BANCO DO ESTADO DO ESPÍRITO SANTO X ALESSANDRA CRISTINA AQUINO MARTINS E FABIOLA MARA AQUINO MARTINS.

Imóvel: situado na Av. Maruípe, n° 1135, Vitória – ES.

Objetivo: Prorrogar o prazo por mais 03 (três) anos, a contar de 01.01.2004 e a terminar em 31.12.2006.

Valor Mensal: R\$ 3.021,86 (três mil, vinte e um reais e oitenta e seis centavos), a partir de 01.03.2003.

Vitória, ES, 13 de maio de 2003.

GEPAT/COGEC
PROT.10688

SECRETARIA DE ESTADO
DA JUSTIÇA-SEJUS

PORTARIA N.º 218-S, de 13 de maio de 2003.

O SECRETÁRIO DE ESTADO DA JUSTIÇA, no uso das atribuições que lhe confere o Art. 98, Inciso II, da Constituição Estadual e tendo em vista o que consta na Lei Complementar n.º 233, de 10/04/2002, resolve:

Art. 1° - CONCEDER ao servidor JURACI DE ARAUJO, N.º funcional 391430, ocupante do cargo efetivo de Agente de Segurança Penitenciário, Nível B, desta Secretaria, localizado no Hospital de Custódia e Tratamento Psiquiátrico - HCTP, a Gratificação de Risco de Vida, no percentual de 40% (quarenta por cento) do vencimento básico, nos termos do Artigo 34, da Lei Complementar n.º 233, de 10/04/2002, publicada no Diário Oficial de 12/04/2002, a contar de 06/05/2003.

Art. 2° - Esta Portaria entra em vigor, na data de sua publicação.

Vitória, 13 de maio de 2003.

LUIZ FERRAZ MOULIN
SECRETÁRIO DE ESTADO DA JUSTIÇA

PORTARIA N.º 219-S, de 13 de maio de 2003.

O SECRETÁRIO DE ESTADO DA JUSTIÇA, no uso das atribuições que lhe confere o Art. 98, Inciso

II, da Constituição Estadual e tendo em vista o que consta na Lei Complementar n.º 233, de 10/04/2002, resolve:

Art. 1° - CONCEDER ao servidor AIRES DE OLIVEIRA ALMEIDA, N.º funcional 2607573, ocupante do cargo em comissão de Supervisor de Segurança, Ref. QC-05, desta Secretaria, localizada na Penitenciária de Segurança Máxima - PSMA, a Gratificação de Risco de Vida, no percentual de 40% (quarenta por cento) do vencimento básico, nos termos do Artigo 34, da Lei Complementar n.º 233, de 10/04/2002, publicada no Diário Oficial de 12/04/2002, a contar de 10/04/2003.

Art. 2° - Esta Portaria entra em vigor, na data de sua publicação.

Vitória, 13 de maio de 2003.

LUIZ FERRAZ MOULIN
SECRETÁRIO DE ESTADO DA JUSTIÇA

PORTARIA N.º 220-S, de 13 de maio de 2003.

O SECRETÁRIO DE ESTADO DA JUSTIÇA, no uso da atribuição que lhe confere o Art. 98, Inciso II da Constituição Estadual e do Art. 46 alínea "o" da Lei n.º 3043/75, resolve:

Art. 1° - TORNAR INSUBSISTENTE, a Portaria N.º 205-S de 07/05/2003, publicada no DOE de 09/05/2003.

Art. 2° - Esta Portaria entrará em vigor na data de sua publicação.

Vitória, 13 de maio de 2003.

LUIZ FERRAZ MOULIN
SECRETÁRIO DE ESTADO DA JUSTIÇA

PORTARIA N.º 221-S, de 13 de maio de 2003.

O SECRETÁRIO DE ESTADO DA JUSTIÇA, no uso da atribuição que lhe confere o Art. 65, da Lei Complementar n.º 46/94, resolve:

EXONERAR, a pedido de acordo com o Art. 61, § 2º, letra "b", da Lei Complementar n.º 46/94, ROSA MARIA DE OLIVEIRA, n.º funcional 2585898, do cargo em comissão de Orientador Técnico, Ref. QC-07, da Secretaria de Estado da Justiça, a contar de 12/05/2003.

Vitória, 13 de maio de 2003.

LUIZ FERRAZ MOULIN
SECRETÁRIO DE ESTADO DA JUSTIÇA

PORTARIA N.º 222-S, de 13 de maio de 2003.

O SECRETÁRIO DE ESTADO DA JUSTIÇA, no uso da atribuição que lhe confere o Art. 65, da Lei n.º 46/94, resolve:

Art. 1° - CESSAR OS EFEITOS da Portaria n.º 117-S, de 21/06/2002, D.O.E de 24/06/2003, que concedeu a Gratificação de Risco de

Vida no percentual de 40% (quarenta por cento) ao servidor CARLOS AUGUSTO VAGO, nº funcional 391818, ocupante do cargo efetivo de Agente de Segurança Penitenciário, desta Secretaria, a contar de 09/05/03.

Art. 2º - Esta Portaria entrará em vigor na data de sua publicação.

Vitória, 13 de maio de 2003.

LUIZ FERRAZ MOULIN
SECRETÁRIO DE ESTADO DA
JUSTIÇA

**SECRETARIA DE ESTADO
DO MEIO AMBIENTE
SEAMA**

**Instituto Estadual
de Meio Ambiente e
Recursos Hídricos
IEMA**

**TERMO DE RESCISÃO DE
CONTRATO**

Processo nº 16460880 (SECOM)
Processo nº 477/01 (SEAMA)
Concorrência Pública 001/2000 -
SECOM

CONTRATANTE: SECRETARIA DE
ESTADO DE MEIO AMBIENTE E
RECURSOS HÍDRICOS - SEAMA.

CONTRATADA: AGÊNCIA A4
PUBLICIDADE E MARKETING LTDA.

OBJETO: Constitui o objeto do presente a rescisão, por acordo entre as partes, do Contrato de prestação de serviços de publicidade, firmado com o objetivo de estudar, planejar, criar, produzir, distribuir para veiculação e controlar os serviços de divulgação e publicidade dos programas e campanhas promocionais e/ou institucionais das linhas de ação administrativa do Governo do Estado, de acordo com a Concorrência Pública 001/00 - SECOM e seus anexos.

PAGAMENTO: O pagamento dos serviços regularmente executados em face do contrato de que trata a cláusula primeira serão providenciados nos termos a serem acordados entre as partes.

Vitória, 09 de maio de 2003.

Dr^a. Gladys Jouffroy Bitran
Procuradora Geral do Estado

Luiz Fernando Schettino
Secretário de Estado de Meio
Ambiente e Recursos Hídricos

Silvely Gaultolini Breciani
Sylviene Cani Guaitolini
A4 Publicidade e Marketing Ltda

**SECRETARIA DE ESTADO
DA SAÚDE-SESA**

**PORTARIA Nº 121-S DE 06/05/
2003**

EXONERAR, a partir de 01 de maio de 2003, de acordo com o artigo 64, parágrafo 2º, alínea "a", da Lei Complementar nº 46 de 31.01.94, **REGINA CELIA LANNES**, número funcional 194030, do Cargo de Secretária Senior, referência QC-04, da Secretaria de Estado da Saúde.

**RESUMO DO CONTRATO Nº 031/
2003**

CONTRATANTE - Instituto Estadual de Saúde Pública-IESP.

CONTRATADA - COMERCIAL CARDEX LTDA.

OBJETO - Fornecimento de gêneros alimentícios (Carnes), por execução indireta, pelo período de 06 (seis) meses, para a dieta alimentar dos pacientes do HABF, conforme Anexo I, licitado na modalidade Convite nº 008/2003.

DA VIGÊNCIA - 06 (seis) meses, contados a partir da data de sua publicação no Diário Oficial do Estado.

O VALOR - O IESP pagará à CONTRATADA pelos serviços ora contratados, a importância global de R\$ 62.964,56 (Sessenta e dois mil, novecentos e sessenta e quatro reais, cinquenta e seis centavos), perfazendo o valor mensal da forma seguinte: o primeiro pagamento no valor de R\$ 10.494,56 (Dez mil, quatrocentos e noventa e quatro reais) cinquenta e seis centavos), e os demais, no valor de R\$ 10.494,00 (Dez mil, quatrocentos e noventa e quatro reais).

DATA DA ASSINATURA - 07/05/2003

**PROCESSO N.º 466/2002
LOURDINHA AMÉLIA ROCON
SOSSAI**

**CHEFE DO GRS/SESA
PROT. 10587**

**SECRETARIA DE ESTADO
DA SEGURANÇA
PÚBLICA-SESP**

**O SECRETÁRIO DE ESTADO DA
SEGURANÇA PÚBLICA, assinou
os seguintes atos:**

**PORTARIA Nº 307-S, DE 12 DE
MAIO DE 2003**

TORNAR SEM EFEITO a Portaria nº 289-S, de 07.05.03, publicada no Diário Oficial de 08.05.03.

**PORTARIA Nº 308-S, DE 12 DE
MAIO DE 2003**

TORNAR SEM EFEITO a Portaria nº 288-S, de 07.05.03, publicada no Diário Oficial de 08.05.03.

**Polícia Civil
PC**

A DELEGADA CHEFE DA POLÍCIA CIVIL DO ESTADO DO ESPÍRITO SANTO, no uso de suas atribuições legais,

RESOLVE:

INSTRUÇÃO DE SERVIÇO N.º 180, de 09.05.2003.

LOCALIZAR, nos termos do artigo 29 alínea "a" da Lei n.º 3.400/81, o PC-IP-1 ELI LOPES DE CARVALHO, n.º funcional 269636, na CORREGEDORIA GERAL DA POLÍCIA CIVIL. Exp. CI/GAB/PCES/Nº 203/03.

INSTRUÇÃO DE SERVIÇO N.º 181, de 09.05.2003.

ESTENDER A CIRCUNSCRIÇÃO da Delegacia de Polícia de Pinheiros à Delegacia de Polícia de Conceição da Barra, ambas subordinadas à SPI, no período de férias do titular. Exp. 3413/03.

INSTRUÇÃO DE SERVIÇO N.º 182, de 09.05.2003.

INCLUIR os Servidores abaixo relacionados na Relação anexa à ORDEM DE SERVIÇO N.º 328, de 15.10.01, publicada no Diário Oficial do Estado do dia 22.10.2001.

AUXÍLIO ALIMENTAÇÃO - SPI
PLANTÃO - 24 HORAS
ININTERRUPTAS

NOME: FABRÍCIO ALVES DE SOUZA
CARGO: PC-IP-1
N.º FUNCIONAL:2543206
LOCALIZAÇÃO:DELEGACIA DE
POLÍCIA DE MANTENÓPOLIS.
DATA: 12.04.2002
Exp. PC-3909/03.

NOME: JOSÉ AILTON FERREIRA
CARGO: PC-IP-1
N.º FUNCIONAL:2546051
LOCALIZAÇÃO:DELEGACIA DE
POLÍCIA DE MANTENÓPOLIS.
DATA: 12.04.2002
Exp. PC-3909/03.

NOME: LUSMAR ALVES DA SILVA
CARGO: PC-IP-1
N.º FUNCIONAL:2544903
LOCALIZAÇÃO:DELEGACIA DE
POLÍCIA DE MANTENÓPOLIS.
DATA: 12.04.2002
Exp. PC-3909/03.

NOME: ARLINDO CUSTÓDIO DO
NASCIMENTO FILHO
CARGO: PC-IP-1
N.º FUNCIONAL:2545802
LOCALIZAÇÃO:DELEGACIA DE
POLÍCIA DE NOVA VENECIA

DATA: 19.04.02 A 30.08.02
Exp. 1687/02.

NOME: MARCOS ORIGENES
CONTÃO
CARGO: PC-IP-1
N.º FUNCIONAL:2547538
LOCALIZAÇÃO:DELEGACIA DE
POLÍCIA DE NOVA VENECIA
DATA: 18.04.02 A 28/08/02.
Exp. 1687/02.

GRATIFICAÇÃO DE GUARDA DE
PRESOS -
SPI

NOME: FABRÍCIO ALVES DE SOUZA
CARGO: PC-IP-1
N.º FUNCIONAL:2543206
LOCALIZAÇÃO:DELEGACIA DE
POLÍCIA DE MANTENÓPOLIS.
DATA: 12.04.2002
Exp. PC-3909/03.

NOME: JOSÉ AILTON FERREIRA
CARGO: PC-IP-1
N.º FUNCIONAL:2546051
LOCALIZAÇÃO:DELEGACIA DE
POLÍCIA DE MANTENÓPOLIS.
DATA: 12.04.2002
Exp. PC-3909/03.

NOME: LUSMAR ALVES DA SILVA
CARGO: PC-IP-1
N.º FUNCIONAL:2544903
LOCALIZAÇÃO:DELEGACIA DE
POLÍCIA DE MANTENÓPOLIS.
DATA: 12.04.2002
Exp. PC-3909/03.

NOME: ARLINDO CUSTÓDIO DO
NASCIMENTO FILHO
CARGO: PC-IP-1
N.º FUNCIONAL:2545802
LOCALIZAÇÃO:DELEGACIA DE
POLÍCIA DE NOVA VENECIA
DATA: 19.04.02 A 30.08.02
Exp. 1687/02.

NOME: MARCOS ORIGENES
CONTÃO
CARGO: PC-IP-1
N.º FUNCIONAL:2547538
LOCALIZAÇÃO:DELEGACIA DE
POLÍCIA DE NOVA VENECIA
DATA: 18.04.02 A 28/08/02.
Exp. 1687/02.

NOME: HÉRCULES DE NADAI
ARANDA
CARGO: PC-IP-1
N.º FUNCIONAL:570210
LOCALIZAÇÃO:DEPARTAMENTO DE
POLÍCIA JUDICIÁRIA DE VITÓRIA
DATA: 08.01.03 A 07.03.03.
Exp. 3744/03.

NOME: ALEXANDRE SAITER
PEREIRA
CARGO: PC-IP-2
N.º FUNCIONAL:374365
LOCALIZAÇÃO:DISTRITO POLICIAL
DE NOVO HORIZONTE.
DATA: 15.01.03
Exp. 2077/03.

NOME: MARCOS ORIGENES

CONTÃO
CARGO: PC-IP-1
N.º FUNCIONAL: 2547538
LOCALIZAÇÃO: DEPARTAMENTO DE
POLÍCIA JUDICIÁRIA DE
GUARAPARI.
DATA: 12.02.03.
Exp. 3214/03.

INSTRUÇÃO DE SERVIÇO N.º 183,
de 09.05.2003.

DESIGNAR, o PC-IP-3 MAXSUEL
MARCOS ROCHA PEREIRA, n.º
funcional 273494, para
desempenhar MISSÃO ESPECIAL
NA SECRETARIA DE ESTADO DA
SEGURANÇA PÚBLICA, à partir de
22.04.03, até ulterior deliberação,
de acordo com o art. 89, letra "p"
da Lei 2.965-N, de 20.03.90.
Exp. 4330/03.

Vitória, 09 de maio de 2003.

SELMA CRISTINA SAMPAIO
PEREIRA COUTO
Delegada Chefe da Polícia Civil

**SECRETARIA DE ESTADO
DO TRABALHO E AÇÃO
SOCIAL**

PORTARIA N.º 087-S, 12 de maio
de 2003.

A SECRETÁRIA DE ESTADO DO
TRABALHO E AÇÃO SOCIAL, no uso
das atribuições que lhe são
conferidas pelo Art. 65, da Lei
nº46, de 31 de janeiro de 1994,
resolve:

EXONERAR de acordo com o artigo
61, § 2º, alínea "b" da lei
Complementar nº 46, de 31 de
janeiro de 1994, JOVENTINA
VIEIRA SANTIAGO TAVARES, nº
funcional 2598701, do cargo de
Subgerente de Geração de
Emprego e Renda - QC-02, desta
Secretaria, a partir de 12/05/2003.

Vitória, 12 de maio de 2003.

RAQUEL DE MATOS LOPES
GENTILLI
Secretaria de Estado do Trabalho e
Ação Social
PORTARIA N.º 088-S, 12 de maio
de 2003.

A SECRETÁRIA DE ESTADO DO
TRABALHO E AÇÃO SOCIAL, no uso
das atribuições que lhe são
conferidas pelo Art. 65, da Lei
nº46, de 31 de janeiro de 1994,
resolve:

EXONERAR de acordo com o artigo
61, § 2º, alínea "b" da lei
Complementar nº 46, de 31 de
janeiro de 1994, TEREZINHA
CARVALHO SILVA, nº funcional
167943, do cargo de Agente de
Serviço II - QC-06, desta

Secretaria, a partir de 13/05/2003.

Vitória, 12 de maio de 2003.

RAQUEL DE MATOS LOPES
GENTILLI
Secretaria de Estado do Trabalho e
Ação Social

**SECRETARIA DE ESTADO
DO TURISMO
SETUR**

PORTARIA N.º 046 - S, DE 13 DE
MAIO DE 2003.

EXONERAR, de acordo com o Art.
61, § 2º, letra "a", da Lei
Complementar 46/94, ANSELMO
PEREIRA DUARTE do cargo em
comissão de Assistente de Gerência
- ref., QC-02, da Secretaria de
Estado do Turismo - SETUR.

PORTARIA N.º 047 - S, DE 13 DE
MAIO DE 2003.

EXONERAR, de acordo com o Art.
61, § 2º, letra "a", da Lei
Complementar 46/94, CRISTINA
CARVALHO DA SILVA do cargo
em comissão de Agente de Serviço
- ref., QC-05, da Secretaria de
Estado do Turismo - SETUR.

Vitória, 13 de maio de 2003

JULIO CESAR CARMO BUENO
Secretário de Estado do Turismo
(Respondendo)

**PODER LEGISLATIVO
TRIBUNAL DE CONTAS**

**RESUMO DE CONVÊNIO DE
CESSÃO DE SERVIDOR
PÚBLICO**

CONVENIENTES: Tribunal de
Contas do Estado do Espírito Santo
e o Município de Cariacica.

OBJETO: Cessão do servidor
efetivo do Tribunal de Contas do
Estado do Espírito Santo, Pedro
Augusto Marques Magnago,
matrícula nº 016.851, para exercer
função comissionada no Município
de Cariacica.

VIGÊNCIA: ... é de no máximo 05
(cinco) anos, e passará a vigor a
partir de 12/05/2003.

PAGAMENTO: O CEDENTE obriga-
se a informar, mensalmente, ao
CESSIONÁRIO, até, o último dia útil
do mês em curso, o valor total que
deverá ser ressarcido, através de
depósito à conta: Tribunal de
Contas do Estado do Espírito Santo.
Vitória, 13 de maio de 2003.

3ª **CONTROLADORIA
ADMINISTRATIVA**



**Telefones de Hospitais/
Centros de Saúde**

Vitória:

- Clínica dos Acidentados 3322-3044
- Hospital das Clínicas 3335-7222
- Hospital São Lucas 3381-3361
- Hospital Infantil Nossa Senhora da Glória 3324-1566
- Santa Casa de Misericórdia 3322-8211
- Centro de Saúde - Parque Moscoso 3223-5847
- Centro de Saúde - Maruipi 3325-4794

Carapina:

- Hospital Dr. Dório Silva 3328-3611
- Centro de Saúde de Carapina 3228-1681

Cariacica:

- Centro de Saúde de Campo Grande 3336-9438
- Centro de Saúde de Jardim América 3226-0471

Vila Velha:

- Hospital Antônio Bezerra de Farias 3329-6755
- Centro de Saúde da Glória 3229-0446

**Telefones
de Emergência**

- Corpo de Bombeiros Militar 193
- Cesan 3399-0195
- Defesa Civil 199
- Disque Denúncia 3225-4026
- Polícia Militar 190
- Polícia Civil 147

Procon

O INTERIOR TAMBÉM
TEM ACESSO AO PROCON
BASTA LIGAR PARA
0800-39-15-12
E OBTER INFORMAÇÕES
JUNTO À EQUIPE DO ÓRGÃO.



Governo do Estado do Espírito Santo
Superintendência Estadual
de Comunicação Social

DIÁRIO OFICIAL



PAULO CESAR HARTUNG GOMES
GOVERNADOR

Vitória - Terça-feira - 13 de Maio de 2003

Poder Executivo

GOVERNADORIA DO ESTADO

DECRETO N.º 959-S DE 12.05.03.

TORNAR INSUBSISTENTE o Decreto n.º 873-S, de 30.04.2003, publicado em 02.05.2003, que nomeou **MARIZA LAGE DA SILVA**, n.º func. 2512548, para exercer o cargo em comissão de **ASSISTENTE DE GABINETE, QC.04**, na Secretaria de Estado da Fazenda, vago em decorrência da exoneração de Anna Cristina de Moraes. Proc. 24907251.

DECRETO N.º 960-S DE 12.05.03.

NOMEAR de acordo com o Artigo 12, inciso II, da Lei Complementar n.º 46, de 31 de janeiro de 1994, **RENATA BAUTZ**, para exercer o cargo de provimento em comissão de Assessor Técnico, Ref. QC-02, da Secretaria de Estado de Planejamento, Orçamento e Gestão – SEPLOG.

DECRETO N.º 961-S DE 12.05.03

NOMEAR, a partir de 04 de fevereiro de 2003, de acordo com o Artigo 12, inciso II, da Lei Complementar n.º 46, de 31 de janeiro de 1994, **ANA MARIA JAHIEL ANTUNES**, n.º funcional 252016, para exercer o cargo de provimento em comissão de Subsecretário de Estado de Planejamento e Orçamento, Ref. QCE-02, da Secretaria de Estado de Planejamento, Orçamento e Gestão – SEPLOG.

DECRETO N.º 962-S DE 12.05.03

NOMEAR, a partir de 04 de fevereiro de 2003, de acordo com o Artigo 12, inciso II, da Lei Complementar n.º 46, de 31 de janeiro de 1994, **JOSÉ JACYR DO NASCIMENTO**, n.º funcional 390541, para exercer o cargo de provimento em comissão de Gerente de Planejamento e Articulação Institucional, Ref. QCE-03, da Secretaria de Estado de Planejamento, Orçamento e Gestão – SEPLOG.

DECRETO N.º 963-S DE 12.05.03

NOMEAR, a partir de 04 de fevereiro de 2003, de acordo com o Artigo 12,

inciso II, da Lei Complementar n.º 46, de 31 de janeiro de 1994, **SANDRA MARA MAGEVSKI**, n.º funcional 247021, para exercer o cargo de provimento em comissão de Assessor Especial Nível I, Ref. QCE-04, da Secretaria de Estado de Planejamento, Orçamento e Gestão – SEPLOG.

DECRETO N.º 964-S DE 12.05.03

NOMEAR, a partir de 04 de fevereiro de 2003, de acordo com o Artigo 12, inciso II, da Lei Complementar n.º 46, de 31 de janeiro de 1994, **ANTÔNIO CARLOS AMORIM**, n.º funcional 334343, para exercer o cargo de provimento em comissão de Assessor Especial Nível I, Ref. QCE-04, da Secretaria de Estado de Planejamento, Orçamento e Gestão – SEPLOG.

DECRETO N.º 965-S DE 12.05.03

NOMEAR, a partir de 04 de fevereiro de 2003, de acordo com o Artigo 12, inciso II, da Lei Complementar n.º 46, de 31 de janeiro de 1994, **CHRISTIAN FEITOSA E SOUZA**, n.º funcional 2571218, para exercer o cargo de provimento em comissão de Assessor Especial Nível II, Ref. QCE-05, da Secretaria de Estado de Planejamento, Orçamento e Gestão – SEPLOG.

DECRETO N.º 966-S DE 12.05.03

NOMEAR, a partir de 04 de fevereiro de 2003, de acordo com o Artigo 12, inciso II, da Lei Complementar n.º 46, de 31 de janeiro de 1994, **MARCELO MACHADO**, n.º funcional 277888, para exercer o cargo de provimento em comissão de Assessor Especial Nível II, Ref. QCE-05, da Secretaria de Estado de Planejamento, Orçamento e Gestão – SEPLOG.

DECRETO N.º 967-S DE 12.05.03

NOMEAR, a partir de 04 de fevereiro de 2003, de acordo com o Artigo 12, inciso II, da Lei Complementar n.º 46, de 31 de janeiro de 1994, **ROSA MARIA TREVAS AZEVEDO**, n.º funcional 362636, para exercer o cargo de provimento em comissão de Assessor Especial Nível II, Ref. QCE-05, da Secretaria de Estado de Planejamento, Orçamento e Gestão – SEPLOG.

DECRETO N.º 968-S DE 12.05.03

NOMEAR, a partir de 04 de fevereiro de 2003, de acordo com o Artigo 12, inciso II, da Lei Complementar n.º 46, de 31 de janeiro de 1994, **VALÉRIA BOYNARD DENTI**, n.º funcional 2465639, para exercer o cargo de provimento em comissão de Assessor Especial Nível II, Ref. QCE-05, da Secretaria de Estado de Planejamento, Orçamento e Gestão – SEPLOG.

DECRETO N.º 969-S DE 12.05.03

NOMEAR, a partir de 04 de fevereiro de 2003, de acordo com o Artigo 12, inciso II, da Lei Complementar n.º 46, de 31 de janeiro de 1994, **ADÉLIA NORONHA DE OLIVEIRA GOMES**, n.º funcional 211889, para exercer o cargo de provimento em comissão de Assessor Especial Nível II, Ref. QCE-05, da Secretaria de Estado de Planejamento, Orçamento e Gestão – SEPLOG.

DECRETO N.º 970-S DE 12.05.03

NOMEAR, a partir de 04 de fevereiro de 2003, de acordo com o Artigo 12, inciso II, da Lei Complementar n.º 46, de 31 de janeiro de 1994, **FERNANDO ANTÔNIO BISSOLI**, n.º funcional 204393, para exercer o cargo de provimento em comissão de Assistente de Gerência, Ref. QC-02, da Secretaria de Estado de Planejamento, Orçamento e Gestão – SEPLOG.

DECRETO N.º 971-S DE 12.05.03

NOMEAR, a partir de 04 de fevereiro de 2003, de acordo com o Artigo 12, inciso II, da Lei Complementar n.º 46, de 31 de janeiro de 1994, **DIANA TONACIO ANDRADE CHAGAS**, n.º funcional 369242, para exercer o cargo de provimento em comissão de Assistente de Gerência, Ref. QC-02, da Secretaria de Estado de Planejamento, Orçamento e Gestão – SEPLOG.

DECRETO N.º 972-S DE 12.05.03

NOMEAR, a partir de 04 de fevereiro de 2003, de acordo com o Artigo 12, inciso II, da Lei Complementar n.º 46, de 31 de janeiro de 1994, **WEVERTON DE SOUZA PREDERIGO**, n.º funcional 2580748, para exercer o cargo de provimento em comissão de Agente

de Serviço II, Ref. QC-06, da Secretaria de Estado de Planejamento, Orçamento e Gestão – SEPLOG.

DECRETO N.º 973-S DE 12.05.03

NOMEAR, a partir de 04 de fevereiro de 2003, de acordo com o Artigo 12, inciso II, da Lei Complementar n.º 46, de 31 de janeiro de 1994, **HAMINY SEVERO SCARPATTI SURLO**, n.º funcional 2581159, para exercer o cargo de provimento em comissão de Agente de Serviço II, Ref. QC-06, da Secretaria de Estado de Planejamento, Orçamento e Gestão – SEPLOG.

DECRETO N.º 974-S DE 12.05.03

NOMEAR, a partir de 04 de fevereiro de 2003, de acordo com o Artigo 12, inciso II, da Lei Complementar n.º 46, de 31 de janeiro de 1994, **CLÍCIA PAIVA FERNANDES DE SOUZA**, n.º funcional 2580888, para exercer o cargo de provimento em comissão de Agente de Serviço II, Ref. QC-06, da Secretaria de Estado de Planejamento, Orçamento e Gestão – SEPLOG.

DECRETO N.º 975-S DE 12.05.03

NOMEAR, a partir de 04 de fevereiro de 2003, de acordo com o Artigo 12, inciso II, da Lei Complementar n.º 46, de 31 de janeiro de 1994, **ENILANE SANTANA SILLER**, n.º funcional 2481570, para exercer o cargo de provimento em comissão de Agente de Serviço II, Ref. QC-06, da Secretaria de Estado de Planejamento, Orçamento e Gestão – SEPLOG.

DECRETO N.º 976-S DE 12.05.03

NOMEAR, a partir de 04 de fevereiro de 2003, de acordo com o Artigo 12, inciso II, da Lei Complementar n.º 46, de 31 de janeiro de 1994, **MARCELINO TONINI NETO**, n.º funcional 275478, para exercer o cargo de provimento em comissão de Assessor Especial Nível I, Ref. QCE-04, da Secretaria de Estado de Planejamento, Orçamento e Gestão – SEPLOG.

DECRETO N.º 977-S DE 12.05.03

NOMEAR, a partir de 04 de fevereiro de 2003, de acordo com o Artigo 12, inciso II, da Lei Complementar n.º

46, de 31 de janeiro de 1994, **LETÍCIA SONCINI DE SOUZA**, n.º funcional 2456885, para exercer o cargo de provimento em comissão de Supervisor II, Ref. QC-04, da Secretaria de Estado de Planejamento, Orçamento e Gestão – SEPLOG.

DECRETO N.º 978-S DE 12.05.03

NOMEAR, a partir de 04 de fevereiro de 2003, de acordo com o Artigo 12, inciso II, da Lei Complementar n.º 46, de 31 de janeiro de 1994, **JOSÉ DE PAULO VIANA**, n.º funcional 271151, para exercer o cargo de provimento em comissão de Assessor Especial Nível I, Ref. QCE-04, da Secretaria de Estado de Planejamento, Orçamento e Gestão – SEPLOG.

DECRETO N.º 979-S de 12.05.03

NOMEAR, a partir de 04 de fevereiro de 2003, de acordo com o Artigo 12, inciso II, da Lei Complementar n.º 46, de 31 de janeiro de 1994, **WAGNER KIRMSE CALDAS**, n.º funcional 2463547, para exercer o cargo de provimento em comissão de Assessor Especial Nível II, Ref. QCE-05, da Secretaria de Estado de Planejamento, Orçamento e Gestão – SEPLOG.

DECRETO N.º 980-S DE 12.05.03

NOMEANDO, de acordo com o Artigo 12, inciso II, da Lei Complementar n.º 46, de 31 de janeiro de 1994, **SÉRGIO ANTONIO CAMPOS MOURÃO**, para exercer o cargo de provimento em comissão de Assessor Especial Nível I, Ref. QCE-04, desta Auditoria Geral do Estado.

DECRETO N.º 981-S DE 12.05.03

NOMEANDO, de acordo com o Artigo 12, inciso II, da Lei Complementar n.º 46, de 31 de janeiro de 1994, **RÉGIS MATTOS TEIXEIRA**, para exercer o cargo de provimento em comissão de Assessor Especial Nível I, Ref. QCE-04, desta Auditoria Geral do Estado.

DECRETO N.º 982-S DE 12.05.03

Cessar os efeitos do Decreto n.º 1663-S, de 03/09/2002, publicado no Diário Oficial de 04/09/2002, que nomeou para compor o Conselho

Estadual de Educação **GERALDO DIÓRIO FILHO**, Membro Titular Representante do Governo do Estado, a pedido.

DECRETO N.º 983-S DE 12.05.03

Cessar os efeitos do Decreto n.º 1665-S, de 03/09/2002, publicado no Diário Oficial de 04/09/2002, que nomeou para compor o Conselho Estadual de Educação **JOSÉ DILTON ROCHA**, Membro Titular Representante do Governo do Estado, a pedido.

DECRETO N.º 984-S DE 12.05.03

Tornar sem efeito os Decretos n.ºs 926-S e 927-S, publicados no Diário Oficial de 07/05/2003, referentes a **SIRLANDA FERREIRA BINDA**.

DECRETO N.º 985-S DE 12.05.03

Tornar sem efeito os Decretos n.ºs 928-S e 929-S, publicados no Diário Oficial de 07/05/2003, referentes a **TANIA MARA DA SILVA TAGARRO**.

DECRETO N.º 986-S DE 12.05.03

Tornar sem efeito o Decreto n.º 885-S, de 30/04/2003, publicado no Diário Oficial de 02/05/2003, referente a **DERMALINA SOARES DAMASCENO**.

DECRETO N.º 987-S DE 12.05.03

Tornar sem efeito o Decreto n.º 886-S, de 30/04/2003, publicado no Diário Oficial de 02/05/2003, referente a **LIBENI VIEIRA**.

DECRETO N.º 988-S DE 12.05.03

NOMEAR, de acordo com o art. 12, inciso II, da Lei Complementar n.º 46, de 31/01/94, **PATRÍCIA SPERANDIO AGATTI**, para exercer o cargo de provimento em comissão de Assessor Técnico, Ref. QC-02, da Secretaria de Estado do Governo.

DECRETO N.º 989-S DE 12.05.03

NOMEAR, de acordo com o art. 12, inciso II, da Lei Complementar n.º 46, de 31/01/94, **ARIDES AMARAL**, para exercer o cargo de provimento em comissão de Assessor Especial Nível II, Ref. QCE-05, da Secretaria de Estado do Governo.

DECRETO N.º 990-S DE 12 DE MAIO DE 2003

Abre a Secretaria de Estado da Segurança Pública o Crédito Suplementar no valor de R\$ 341.000,00 para o fim que especifica.

O GOVERNADOR DO ESTADO DO ESPÍRITO SANTO, no uso da atribuição que lhe confere o Artigo 91, item III da Constituição Estadual, e tendo em vista a autorização contida no Art. 38, § 1º da Lei N.º 7.300, de 13 de agosto de 2002, combinada com o Art. 6º, itens I e II da Lei N.º 7.065, de 28 de janeiro de 2002, e com o Art. 1º da Lei N.º 7.260, de 18 de julho de 2002, e o que consta do Processo N.º 24793710;

D E C R E T A:

Art. 1º - Fica aberto a Secretaria de Estado da Segurança Pública o Crédito Suplementar no valor de R\$ 341.000,00 (trezentos e quarenta e um mil reais), para atender a programação constante do Anexo I.

Art. 2º - Os recursos necessários à execução do disposto no Artigo anterior, serão provenientes de anulação parcial de dotação orçamentária, indicada no Anexo II.

Art. 3º - Este Decreto entra em vigor na data de sua publicação.

Art. 4º - Revogam-se as disposições em contrário. Palácio Anchieta, em Vitória, aos 12 de maio de 2003, 182º da Independência, 115º da República e 469º do início da Colonização do Solo Espírito Santense.

PAULO CESAR HARTUNG GOMES

Governador do Estado

ESTANISLAU KOSTKA STEIN

Secretário de Estado de Planejamento, Orçamento e Gestão

JOSÉ TEÓFILO OLIVEIRA

Secretário de Estado da Fazenda

RODNEY ROCHA MIRANDA

Secretário de Estado da Segurança Pública

CRÉDITO SUPLEMENTAR - ANEXO I - SUPLEMENTAÇÃO				
R\$1,00				
CÓDIGO	ESPECIFICAÇÃO	NATUREZA	F	VALOR
45.000	SECRETARIA DE ESTADO DA SEGURANÇA PÚBLICA			
45.104	CORPO DE BOMBEIROS MILITAR DO ES			
0927201720.720	PAGAMENTO DE INATIVOS Despesas com Inativos	3.1.90.01.00	00	341.000
TOTAL				341.000

CRÉDITO SUPLEMENTAR - ANEXO II - ANULAÇÃO				
R\$1,00				
CÓDIGO	ESPECIFICAÇÃO	NATUREZA	F	VALOR
45.000	SECRETARIA DE ESTADO DA SEGURANÇA PÚBLICA			
45.104	CORPO DE BOMBEIROS MILITAR DO ES			
0618201142.720	MANUTENÇÃO DAS ATIVIDADES DO CORPO DE BOMBEIROS MILITAR	3.1.90.12.00	00	341.000
TOTAL				341.000

DECRETO N.º 991-S DE 12 DE MAIO DE 2003.

Abre à Governadoria do Estado o Crédito Suplementar no valor de R\$ 52.000,00 para o fim que especifica.

O GOVERNADOR DO ESTADO DO ESPÍRITO SANTO, no uso da atribuição que lhe confere o Artigo 91, item III da Constituição Estadual, e tendo em vista a autorização contida no Art. 38, § 1º da Lei N.º 7.300, de 13 de agosto de 2002, combinada com o Art. 6º, itens I e II da Lei N.º 7.065, de 28 de janeiro de 2002, e com o Art. 1º da Lei N.º 7.260, de 18 de julho de 2002, e o que consta do Processo N.º 24834157;

D E C R E T A:

Art. 1º - Fica aberto à Governadoria do Estado o Crédito Suplementar no valor de R\$ 52.000,00 (cinquenta e dois mil reais), para atender a programação constante do Anexo I.

Art. 2º - Os recursos necessários à execução do disposto no Artigo anterior, serão provenientes de anulações parciais de dotações orçamentárias, indicadas no Anexo II.

Art. 3º - Este Decreto entra em vigor na data de sua publicação.

Art. 4º - Revogam-se as disposições em contrário.

Palácio Anchieta, em Vitória, aos 12 de maio de 2003, 182º da Independência, 115º da República e 469º do início da Colonização do Solo Espírito Santense.

PAULO CESAR HARTUNG GOMES

Governador do Estado

GUILHERME GOMES DIAS

Secretário de Estado de Planejamento, Orçamento e Gestão

JOSÉ TEÓFILO OLIVEIRA

Secretário de Estado da Fazenda

NEIVALDO BRAGATO

Secretário de Estado de Governo

CRÉDITO SUPLEMENTAR - ANEXO I - SUPLEMENTAÇÃO				
R\$1,00				
CÓDIGO	ESPECIFICAÇÃO	NATUREZA	F	VALOR
10.000	GOVERNADORIA DO ESTADO			
10.109	SECRETARIA DE ESTADO DO GOVERNO			
0412200592.170	ASSESSORAMENTO GERAL AO CHEFE DO EXECUTIVO			

0412207002.174	Ressarcimento de Despesas de Pessoal Requesitado	3.1.90.96.00	00	50.000
	MANUTENÇÃO DE SERVIÇOS ADMINISTRATIVOS GERAIS			
	Material de Distribuição Gratuita	3.3.90.32.00	00	2.000
TOTAL				52.000

CRÉDITO SUPLEMENTAR - ANEXO II - ANULAÇÃO

R\$1,00

CÓDIGO	ESPECIFICAÇÃO	NATUREZA	F	VALOR
10.000	GOVERNADORIA DO ESTADO			
10.109	SECRETARIA DE ESTADO DO GOVERNO			
0412207002.173	MANUTENÇÃO DOS SERVIÇOS DE TRANSPORTES	3.3.90.39.00	00	2.000
0412207002.175	ADMINISTRAÇÃO DE RECURSOS HUMANOS	3.1.90.11.00	00	50.000
TOTAL				52.000

0618101191.693	INSTRUÇÃO DOS ÓRGÃOS DE DEFESA SOCIAL	4.4.90.51.00	00	200.000
		4.4.90.52.00	00	100.000
0618101191.699	criação de corredores de segurança ostensiva e saturação de área	4.4.90.52.00	00	84.000
	REEQUIPAMENTO DA POLÍCIA TÉCNICA CIENTÍFICA	4.4.90.52.00	00	100.000
0618101193.693	ORGANIZAÇÃO OPERACIONAL DA INTELIGÊNCIA POLICIAL	4.4.90.52.00	00	250.000
TOTAL				734.000

DECRETO Nº 993-S DE 12 MAIO DE 2003.

Abre a Secretaria de Estado de Planejamento, Orçamento e Gestão o Crédito Suplementar no valor de R\$ 860.00000 para o fim que especifica.

O GOVERNADOR DO ESTADO DO ESPÍRITO SANTO, no uso da atribuição que lhe confere o Artigo 91, item III da Constituição Estadual, e tendo em vista as autorizações contidas no § 1º do Art. 38 da Lei Nº 7.300, de 13 de agosto de 2002, combinado com o Art. 41 do Decreto Nº 1.128-R, de 03 de fevereiro de 2003 e Art. 3º da Lei Complementar Nº 140, de 15 de janeiro de 1999 e com a Lei Complementar Nº 175, de 09 de fevereiro de 2000 e o Decreto nº 416-S de 20 de fevereiro de 2003 e o que consta do Processo Nº 24782297;

D E C R E T A:

Art. 1º - Fica aberto a Secretaria de Estado de Planejamento, Orçamento e Gestão o Crédito Suplementar no valor de R\$ 860.000,00 (Oitocentos e sessenta mil reais), para atender a programação constante do Anexo I.

Art. 2º - Os recursos necessários à execução do disposto no Artigo anterior, serão provenientes de anulações parciais de dotações orçamentárias, indicadas no Anexo II.

Art. 3º - Este Decreto entra em vigor na data de sua publicação.

Art. 4º - Revogam-se as disposições em contrário.

Palácio Anchieta, em Vitória, aos 12 de maio de 2003, 182º da Independência, 115º da República e 469º do início da Colonização do Solo Espírito Santense.

PAULO CESAR HARTUNG GOMES

Governador do Estado

GUILHERME GOMES DIAS

Secretário de Estado de Planejamento, Orçamento e Gestão

JOSÉ TEÓFILO OLIVEIRA

Secretário de Estado da Fazenda

DECRETO Nº 992-S DE 12 MAIO DE 2003

Abre a Secretaria de Estado da Segurança Pública o Crédito Suplementar no valor de R\$ 734.000,00 para o fim que especifica.

O GOVERNADOR DO ESTADO DO ESPÍRITO SANTO, no uso da atribuição que lhe confere o Artigo 91, item III da Constituição Estadual, e tendo em vista a autorização contida no Art. 38, § 1º da Lei Nº 7.300, de 13 de agosto de 2002, combinada com o Art. 6º, itens I e II da Lei Nº 7.065, de 28 de janeiro de 2002, e com o Art. 1º da Lei Nº 7.260, de 18 de julho de 2002, e o que consta do Processo Nº 24293059;

D E C R E T A:

Art. 1º - Fica aberto a Secretaria de Estado da Segurança Pública o Crédito Suplementar no valor de R\$ 734.000,00 (setecentos e trinta e quatro mil reais), para atender a programação constante do Anexo I.

Art. 2º - Os recursos necessários à execução do disposto no Artigo anterior, serão provenientes de anulações parciais de dotações orçamentárias, indicadas no Anexo II.

Art. 3º - Este Decreto entra em vigor na data de sua publicação.

Art. 4º - Revogam-se as disposições em contrário.

Palácio Anchieta, em Vitória, aos 12 de maio de 2003, 182º da Independência, 115º da República e 469º do início da Colonização do Solo Espírito Santense.

PAULO CESAR HARTUNG GOMES

Governador do Estado

GUILHERME GOMES DIAS

Secretário de Estado de Planejamento, Orçamento e Gestão

JOSÉ TEÓFILO OLIVEIRA

Secretário de Estado da Fazenda

RODNEY ROCHA MIRANDA

Secretário de Estado da Segurança Pública

CRÉDITO SUPLEMENTAR - ANEXO I - SUPLEMENTAÇÃO

R\$1,00

CÓDIGO	ESPECIFICAÇÃO	NATUREZA	F	VALOR
45.000	SECRETARIA DE ESTADO DA SEGURANÇA PÚBLICA			
45.101	ADMINISTRAÇÃO DIRETA			
0612201112.695	ASSISTÊNCIA SOCIAL AOS CUSTODIADOS			
	Despesas com alimentação de presos	3.3.90.36.00	00	256.900
		3.3.90.39.00	00	477.100
TOTAL				734.000

CRÉDITO SUPLEMENTAR - ANEXO II - ANULAÇÃO

R\$1,00

CÓDIGO	ESPECIFICAÇÃO	NATUREZA	F	VALOR
45.000	SECRETARIA DE ESTADO DA SEGURANÇA PÚBLICA			
45.101	ADMINISTRAÇÃO DIRETA			
0618101191.692	UNIFICAÇÃO DE ENSINO E			

CRÉDITO SUPLEMENTAR - ANEXO I - SUPLEMENTAÇÃO

R\$1,00

CÓDIGO	ESPECIFICAÇÃO	NATUREZA	F	VALOR
26.000	SECRETARIA DE ESTADO DE PLANEJAMENTO, ORÇAMENTO E GESTÃO			
26.101	ADMINISTRAÇÃO DIRETA			
0412207004.218	MANUTENÇÃO DE SERVIÇOS ADMINISTRATIVOS GERAIS			
	Despesas referente a outros serviços de terceiros - pessoa jurídica	3.3.90.39.00	00	300.000
0412200634.213	SISTEMA INTEGRADO DE ADMINISTRAÇÃO DE RECURSOS HUMANOS DO ESPÍRITO SANTO	3.3.90.39.00	00	500.000
	Despesas referente a faturas do contrato SIARHES - março e abril/2003			
2884609030.217	LIQUIDAÇÃO DA CIDA/CASES	3.3.90.41.00	00	60.000
	Despesas referente a custeio - abril, maio e junho/2003			
TOTAL				860.000

CRÉDITO SUPLEMENTAR - ANEXO II - ANULAÇÃO

R\$1,00

CÓDIGO	ESPECIFICAÇÃO	NATUREZA	F	VALOR
26.000	SECRETARIA DE ESTADO DE PLANEJAMENTO, ORÇAMENTO E GESTÃO			
26.101	ADMINISTRAÇÃO DIRETA			
2884609030.215	PARTICIPAÇÃO DO ESTADO NO CAPITAL DA EMPRESA DE PROCESSAMENTO DE DADOS DO ESPÍRITO SANTO	4.5.90.65.00	00	39.000
0412200623.212	IMPLANTAÇÃO DE CALL CENTER	3.3.90.39.00	00	95.000

CÓDIGO	ESPECIFICAÇÃO	NATUREZA	F	VALOR
0412200706.320	COORDENAÇÃO E GESTÃO DO SISTEMA DE ORÇAMENTO ESTADUAL	3.3.90.39.00	00	200.000
0412200716.321	ARTICULAÇÃO COM AGENTES EXTERNOS A ESTRUTURA ESTADUAL PARA O DESENVOLVIMENTO INTEG. E SUSTENT. DOS MUNIC.	3.3.90.39.00	14	100.000
0412200626.212	SISTEMA INTEGRADO E CONTROLE DE BENS PATRIMONIAIS	3.3.90.92.00	00	50.000
1912604023.325	REDE SEPLAN	4.4.90.52.00	00	90.000
2884609030.219	CONTRIBUIÇÃO PARA MANUTENÇÃO DA AGÊNCIA DE DESENVOLVIMENTO EM REDE DO ESPÍRITO SANTO S/A - ADERES	3.3.90.41.00	14	286.000
TOTAL				860.000

DECRETO 994-S DE 12 DE MAIO DE 2003.

Abre a Secretaria de Estado da Saúde – Fundo Estadual de Saúde, o Crédito Suplementar no valor de R\$ 5.850.000,00

para o fim que especifica.

O GOVERNADOR DO ESTADO DO ESPÍRITO SANTO, no uso da atribuição que lhe confere o Artigo 91, item III da Constituição Estadual, e tendo em vista a autorização contida no Art. 38, § 1º da Lei Nº 7.300, de 13 de agosto de 2002, combinada com o Art. 6º, itens I e II da Lei Nº 7.065, de 28 de janeiro de 2002, e com o Art. 1º da Lei Nº 7.260, de 18 de julho de 2002, e o que consta do Processo Nº 24827150;

DECRETA:

Art. 1º - Fica aberto a Secretaria de Estado da Saúde – Fundo Estadual de Saúde o Crédito Suplementar no valor de R\$ 5.850.000,00 (Cinco milhões, oitocentos e cinquenta mil reais), para atender a programação constante do Anexo I.

Art. 2º - Os recursos necessários à execução do disposto no Artigo anterior, serão provenientes de anulação parcial de dotação orçamentária, indicada no Anexo II.

Art. 3º - Este Decreto entra em vigor na data de sua publicação.

Art. 4º - Revogam-se as disposições em contrário.

Palácio Anchieta, em Vitória, aos de de 2003, 182º da Independência, 115º da República e 469º do início da Colonização do Solo Espírito Santense.

PAULO CESAR HARTUNG GOMES

Governador do Estado

GUILHERME GOMES DIAS

Secretário de Estado de Planejamento, Orçamento e Gestão

JOSÉ TEÓFILO OLIVEIRA

Secretário de Estado da Fazenda

JOSÉ TADEU MARINO

Secretário de Estado da Saúde

CRÉDITO SUPLEMENTAR - ANEXO I - SUPLEMENTAÇÃO				
R\$1,00				
CÓDIGO	ESPECIFICAÇÃO	NATUREZA	F	VALOR
44.000	SECRETARIA DE ESTADO DA SAUDE - FUNDO ESTADUAL DE SAÚDE			
44.101	ADMINISTRAÇÃO DIRETA			
0927201720.630	PAGAMENTO DE INATIVOS	3.1.90.01.00	00	1.800.000
	Despesas com inativos e parte patronal	3.1.90.13.00	00	800.000
1012207002.633	ADMINISTRAÇÃO DE RECURSOS HUMANOS			
	Despesas com parte patronal	3.1.90.13.00	00	250.000
1030101952.635	MUNICIPALIZAÇÃO E/OU CONSÓRCIOS DAS UNIDADES ESTADUAIS DE CARACTERÍSTICAS LOCAIS OU MICRORREGIONAIS			
	Despesas com parte patronal	3.1.90.13.00	00	250.000
44.201	INSTITUTO ESTADUAL DE SAÚDE PÚBLICA			
0927201720.640	PAGAMENTO DE INATIVOS ESTATUTÁRIO	3.1.90.01.00	00	150.000
	Despesas com inativos			
1012207002.643	ADMINISTRAÇÃO DE RECURSOS HUMANOS			
	Despesas com contratação temporária e salário-família	3.1.90.04.00	00	2.500.000
		3.1.90.09.00	00	100.000
TOTAL				5.850.000

CRÉDITO SUPLEMENTAR - ANEXO II - ANULAÇÃO				
R\$1,00				
CÓDIGO	ESPECIFICAÇÃO	NATUREZA	F	VALOR
44.000	SECRETARIA DE ESTADO DA SAUDE - FUNDO ESTADUAL DE SAÚDE			
44.201	INSTITUTO ESTADUAL DE SAÚDE PÚBLICA			
1030101952.649	MUNICIPALIZAÇÃO E/OU CONSÓRCIOS DAS UNIDADES ESTADUAIS DE CARACTERÍSTICAS LOCAIS OU MICRORREGIONAIS - IESP	3.1.90.13.00	00	5.850.000
TOTAL				5.850.000

DECRETO N.º 995-S DE 12.05.03. Resolve:

EXONERAR, A PEDIDO, LUIZ SÉRGIO AURICH, do cargo de Secretário-Chefe da Casa Militar.

DECRETO N.º 996-S DE 12.05.03

DESIGNAR **HELVIO BROSTEL ANDRADE** para responder pelo cargo de Secretário-Chefe da Casa Militar.

DECRETO N.º 997-S DE 12.05.03.

Nomear os Oficiais abaixo para compor o Conselho de Justificação a fim de julgar o 1º Ten PM **JOSÉ AMÉRICO MONTAGNOLI**, RG 4089-8, incurso nas disposições contidas nas letras "b" e "c" do inciso I, do Art. 2º, da Lei n.º 3.213/78.

- Maj PM **MARCOS ANTÔNIO S. DO NASCIMENTO**, RG 11636-3, como Presidente;

- Cap PM **SÉRGIO PEREIRA FERREIRA**, RG 15544-5, como Interrogante e Relator;

- Cap PM **JURANDIR PESSANHA PEREIRA**, RG 6318-9, como Escrivão.

RETIFICAÇÃO

Na redação do Decreto nº 945-S, de 08.05.03, publicado no Diário Oficial de 09.05.03.

ONDE SE LÊ:

ANANIAS ALVES DALMASIO.

LEIA-SE:

ANANIAS ALVES DALMASO.

COORDENAÇÃO ESTADUAL DE CIÊNCIA E TECNOLOGIA COECT

Instituto de Apoio A Pesquisa e ao Desenvolvimento Jones dos Santos Neves - IPES

INSTRUÇÃO DE SERVIÇO Nº 29 DE 12 DE MAIO DE 2003.

A DIRETORA PRESIDENTE DO INSTITUTO DE APOIO A PESQUISA E AO DESENVOLVIMENTO JONES DOS SANTOS NEVES, NO USO DAS ATRIBUIÇÕES QUE LHE SÃO CONFERIDAS PELO ART. 12, DA LEI COMPLEMENTAR N.º 75, DE 10 DE JANEIRO DE 1996, E ART. 29 DA LEI N.º 224 DE 08 DE JANEIRO DE 2002.

Exonerar de acordo com o Art. 61, parágrafo 2º, alínea "a", da Lei Complementar n.º 46/94 de 31.01.94, Rosemary Apriço da Silva, do cargo de CHEFE DE DEPARTAMENTO DE ADMINISTRAÇÃO E RECURSOS HUMANOS – Ref. IP-04, a partir de 12.05.03.

MARIA JOSÉ SCHUWARTZ FERREIRA

Diretora Presidente

SECRETARIA DE ESTADO DE PLANEJAMENTO, ORÇAMENTO E GESTÃO SEPLOG

O SECRETÁRIO DE ESTADO DE PLANEJAMENTO, ORÇAMENTO E GESTÃO, assinou os seguintes atos.

Port. 417-S, de 17/12/2002 – CONCEDENDO APOSENTADORIA POR TEMPO DE CONTRIBUIÇÃO, ao Professor MAPA-II-9, **RITA BRUSCHI DE SOUSA**, n.º funcional 213620/51, a partir de 13/06/2002, de acordo com o artigo 59, incisos I, II e III, alíneas "a" e "b", § 4º do ADCT da Constituição Estadual, de 05 de outubro de 1989, incluído pelo artigo 30, da Emenda Constitucional n.º 23, de 02 de julho de 1999, computados 30 anos, 11 meses e 26 dias de serviço, fixando seu provento na forma do artigo 39, § 3º ambos da Constituição Estadual, de 05/10/89, alterado pela Emenda Constitucional n.º 23/99. (Proc. n.º 01912380).

Port. 418-S, de 02/10/2002 – CONCEDENDO APOSENTADORIA POR TEMPO DE CONTRIBUIÇÃO, ao Professor MAPA-II-9, **DALVA BARBATTI**, n.º funcional 136429/51, a partir de 29/07/2002, de acordo com o artigo 59, incisos I, II e III, alíneas "a" e "b", § 4º do ADCT da Constituição Estadual, de 05 de outubro de 1989, incluído pelo artigo 30, da Emenda Constitucional n.º 23, de 02 de julho de 1999, computados 32 anos, 06 meses e 17 dias de serviço, fixando seu provento na forma do artigo 39, § 3º ambos da Constituição Estadual, de 05/10/89, alterado pela Emenda Constitucional n.º 23/99. (Proc. n.º 00237647).

Port. 419-S, de 12/05/2003 – EXONERANDO de acordo com o artigo 61, alínea "b" da Lei n.º 46/94, **ADRIANE DE PAIVA LIMA**, n.º funcional 519360, do cargo de

Auxiliar Fazendário, do Grupo Tributação, Arrecadação e Fiscalização, a partir de 04 de fevereiro de 2003.(Proc. 24221988).

Escola de Serviço Público do Espírito Santo-ESESP

Resumo do Contrato de Prestação de Serviços Técnicos Profissionais ESESP N° 016/2003

OBJETO: Prestação de Serviços Técnicos Profissionais, como Palestrante.

CONTRATADO / PERÍODO / CURSO / VALOR HORA/ VALOR TOTAL PREVISTO / CARGA HORÁRIA TOTAL / LOCAL

DOMINGOS AUGUSTO TAUFNER / 13/05/03 / Administração Pública Municipal / R\$ 60,00 (sessenta reais) / R\$ 420,00 (quatrocentos e vinte reais) / 07 horas / ESESP.

DOTAÇÃO ORÇAMENTÁRIA: Atividade: 4236 - Elemento de Despesa: 3.3.90.36.00 - Fonte 070 - Origem: PMV/SETRAN - Processo n° 0161/2003.

Vitória, 12 de maio de 2003.

DÂNGELA M. BERTOLDI VOLKERS
Diretora Presidente / ESESP

Resumo do Contrato de Prestação de Serviços Técnicos Profissionais ESESP N° 017/2003

OBJETO: Prestação de Serviços Técnicos Profissionais, como Palestrante.

CONTRATADO / PERÍODO / CURSO / VALOR HORA / VALOR TOTAL PREVISTO / CARGA HORÁRIA TOTAL / LOCAL

LUIZ CLÁUDIO ROSENBERG / 13 a 20/05/03 / Estatuto da PMV / R\$ 60,00 (sessenta reais) / R\$ 1.200,00 (hum mil e duzentos reais) / 20 horas / ESESP.

DOTAÇÃO ORÇAMENTÁRIA: Atividade: 4236 - Elemento de Despesa: 3.3.90.36.00 - Fonte 070 - Origem: PMV/SETRAN - Processo n° 0161/2003.

Vitória, 12 de maio de 2003.

DÂNGELA M. BERTOLDI VOLKERS
Diretora Presidente / ESESP

Resumo do Contrato de Prestação de Serviços Técnicos Profissionais ESESP N° 019/2003

OBJETO: Prestação de Serviços Técnicos Profissionais, como Palestrante.

CONTRATADO / PERÍODO / CURSO / VALOR HORA / VALOR TOTAL PREVISTO / CARGA HORÁRIA TOTAL / LOCAL

RUBENS FRANCISCO DE JESUS / 13 a 21/05/03 / Código Penal Brasileiro / R\$ 60,00 (sessenta reais) / R\$ 1.200,00 (hum mil e duzentos reais) / 20 horas / ESESP.

DOTAÇÃO ORÇAMENTÁRIA: Atividade: 4236 - Elemento de Despesa: 3.3.90.36.00 - Fonte 070 - Origem: PMV/SETRAN - Processo n° 0161/2003.

Vitória, 12 de maio de 2003.

DÂNGELA M. BERTOLDI VOLKERS
Diretora Presidente / ESESP

Resumo do Contrato de Prestação de Serviços Técnicos Profissionais ESESP N° 022/2003

OBJETO: Prestação de Serviços Técnicos Profissionais, como Palestrante.

CONTRATADO / PERÍODO / CURSO / VALOR HORA / VALOR TOTAL PREVISTO / CARGA HORÁRIA TOTAL / LOCAL

ERNESTO ALEXANDER FEITOSA CARVALHO / 14 a 16/05/03 / Diretrizes da PMV / R\$ 60,00 (sessenta reais) / R\$ 600,00 (seiscentos reais) / 10 horas / ESESP.

DOTAÇÃO ORÇAMENTÁRIA: Atividade: 4236 - Elemento de Despesa: 3.3.90.36.00 - Fonte 070 - Origem: PMV/SETRAN - Processo n° 0161/2003.

Vitória, 12 de maio de 2003.

DÂNGELA M. BERTOLDI VOLKERS
Diretora Presidente / ESESP

Resumo do Contrato de Prestação de Serviços Técnicos Profissionais ESESP N° 023/2003

OBJETO: Prestação de Serviços Técnicos Profissionais, como Palestrante.

CONTRATADO / PERÍODO / CURSO / VALOR HORA / VALOR TOTAL PREVISTO / CARGA HORÁRIA TOTAL / LOCAL

THIAGO ZECCHINELLI SAMPAIO / 15 a 21/05/03 / Diretrizes da PMV / R\$ 60,00 (sessenta reais) / R\$ 600,00 (seiscentos reais) / 10 horas / ESESP.

DOTAÇÃO ORÇAMENTÁRIA: Atividade: 4236 - Elemento de Despesa: 3.3.90.36.00 - Fonte 070 - Origem: PMV/SETRAN - Processo n° 0161/2003.

Vitória, 12 de maio de 2003.

DÂNGELA M. BERTOLDI VOLKERS
Diretora Presidente / ESESP

ERRATA

Onde se lê: Resumo do Contrato de Prestação de Serviços Técnicos Profissionais ESESP N° 029/2003.

Leia-se: Resumo do Contrato de Prestação de Serviços Técnicos Profissionais ESESP N° 027/2003

Onde se lê: Resumo do Contrato de Prestação de Serviços Técnicos Profissionais ESESP N° 031/2003.

Leia-se: Resumo do Contrato de Prestação de Serviços Técnicos Profissionais ESESP N° 028/2003

Onde se lê: Resumo do Contrato de Prestação de Serviços Técnicos Profissionais ESESP N° 032/2003.

Leia-se: Resumo do Contrato de Prestação de Serviços Técnicos Profissionais ESESP N° 029/2003

Onde se lê: Resumo do Contrato de Prestação de Serviços Técnicos Profissionais ESESP N° 035/2003.

Leia-se: Resumo do Contrato de Prestação de Serviços Técnicos Profissionais ESESP N° 030/2003

PROT. 10549

Empresa de Processamento de Dados do Espírito Santo PRODEST

Resumo do Primeiro Termo Aditivo ao contrato publicado em 08-05-2002, entre a PRODEST e a TECNOTEL TECNOLOGIA EM TELECOMUNICAÇÕES E INFORMÁTICA LTDA.

Objeto: Prorrogação do prazo contratual, que passa a vigor de 08-05-2003 a 08-05-2004. Ficam ratificadas as demais cláusulas do contrato ora Aditado

Processo No. 21103321.

Vitória/ES, 12 de Maio de 2003
Antônio Augusto Muniz de Carvalho

Diretor Presidente

PROT. 10533

SECRETARIA DE ESTADO DA AGRICULTURA - SEAG -

Instituto de Defesa Agropecuária e Florestal do Espírito Santo - IDAF -

RESCISÃO DE CONTRATO

TERMO DE RESCISÃO DE CONTRATO DE PRESTAÇÃO DE SERVIÇOS DE PUBLICIDADE QUE ENTRE SI FAZEM O ESTADO DO ESPÍRITO SANTO, ATRAVÉS DO IDAF - INSTITUTO DE DEFESA AGROPECUÁRIA E FLORESTAL DO ESPÍRITO SANTO E A HRD EMPREENDIMENTOS E PUBLICIDADE LTDA. O Estado do Espírito Santo, neste ato representado pela sua Procuradora Geral, Drª Gladys Jouffroy Bitran, através do IDAF - Instituto de Defesa Agropecuária e Florestal do Espírito Santo, inscrito no cadastro nacional da pessoa jurídica do Ministério da Fazenda - CNPJ/MF sob o nº 02.254.666/0001-00, com sede na Rua Raimundo Nonato, 135, Forte São João - Vitória/ES, representado legalmente pelo seu Diretor Presidente Sr. Paulo Sérgio de Azevedo, brasileiro, divorciado, CPF/MF nº 559.704.357-91, residente e domiciliado na cidade de João Neiva - ES, e a Agência HRD Empreendimentos e Publicidade Ltda, inscrita no Cadastro Nacional da Pessoa Jurídica do Ministério da Fazenda - CNPJ/MF, sob o nº 27.378.033/0001-26, com sede à Rua Clóvis Machado, nº 176, salas 610 a 616, Enseada do Suá - Vitória / ES, representada legalmente pelo Sr. Helio de Oliveira Dórea, brasileiro, casado, CPF/MF nº 014.785.087-87, residente e domiciliado à Avenida Dante Michelini, 1987, apto. 1101, Mata da Praia - Vitória - ES, tendo em vista o que consta do processo nº 24138398 têm entre si, justo e acordado o presente Termo de Rescisão Contratual, nos termos seguintes: **CLÁUSULA PRIMEIRA - DO OBJETO:** Constitui o objeto do presente a rescisão, por acordo entre as partes, do Contrato de prestação de serviços de publicidade, firmado com o objetivo de estudar, planejar, criar, produzir, distribuir para veiculação e controlar os serviços de divulgação e publicidade dos programas e campanhas promocionais e/ou institucionais das linhas de ação administrativa do Governo do Estado, de

acordo com a Concorrência Pública 001/00 - SECOM e seus anexos. **CLÁUSULA SEGUNDA - DO PAGAMENTO:** O pagamento dos serviços regularmente executados em face do contrato de que trata a cláusula primeira serão providenciados nos termos a serem acordados entre as partes.

Vitória - ES, 10 de abril de 2003.

Drª Gladys Jouffroy Bitran

Procuradora Geral do Estado

Paulo Sergio de Azevedo - Diretor presidente do IDAF

Contratante

Hélio de Oliveira Dórea

HRD - Empreendimentos e Publicidade (Contratada)

PROT.10518

Prorrogação de Prazo da Instrução de Serviço nº 041-P de 10/04/2003.

Fica prorrogado por mais 15 (quinze) dias o prazo estabelecido para a conclusão e apresentação dos trabalhos da comissão interna de processo administrativo disciplinar, nos termos da Lei Complementar nº 046/94. Vitória-ES, 12/05/2003. Paulo Sérgio de Azevedo - Diretor Presidente.

SECRETARIA DE ESTADO DA CULTURA E ESPORTES -SECES-

RESUMO DO CONTRATO DE PRESTAÇÃO DE SERVIÇOS Nº 008/2003, CELEBRADO ENTRE O ESTADO DO ESPÍRITO SANTO, ATRAVÉS DA SECRETARIA DE ESTADO DA CULTURA ESPORTES (CONTRATANTE), E, A EMPRESA DE PROCESSAMENTO DE DADOS DO ESTADO DO ESPÍRITO SANTO - PRODEST (CONTRATADA)

OBJETO: Execução de serviços de informática à SECES compreendendo: Planejamento das atividades de informatização; desenvolvimento e/ou manutenção de softwares; processamento dos serviços e manutenção de equipamentos; assessoria e consultoria na área de informática.

VALOR MENSAL: O valor mensal estimado é de R\$ 5.222,13 (cinco mil e duzentos e vinte e dois reais e treze centavos).

DOTAÇÃO ORÇAMENTÁRIA: Programa de Trabalho: 1312207002543 - Manutenção de Serviços de Adm. Gerais; Elemento de Despesa: 3.3.90.39.00 - Outros Serviços de Terceiros - Pessoa Jurídica; Fonte de Recursos: Tesouro Ordinário.

PRAZO DE VIGÊNCIA: 48 (quarenta e oito) meses contados a partir da data de sua publicação.

BASE LEGAL: Lei Federal nº 8.666,93, Artº 24, inciso XVI.

REFERÊNCIA: Processo nº

23286334
Vitória, 06 de Maio de 2003.

NEUSA MARIA MENDES
Secretária de Estado da Cultura e Esportes

EXTRATO DO TERMO DE RESCISÃO DE CONTRATO DE PRESTAÇÃO DE SERVIÇOS DE PUBLICIDADE QUE ENTRE SI FAZEM O ESTADO DO ESPÍRITO SANTO, ATRAVÉS DA SECRETARIA DE ESTADO DA CULTURA E ESPORTES E SECOM – SERVIÇOS EMPRESARIAIS DE COMUNICAÇÃO LTDA.

CLÁUSULA PRIMEIRA – DO OBJETO
Constitui o objeto do presente a rescisão, por acordo entre as partes, do Contrato de prestação de serviços de publicidade, firmado com o objetivo de estudar, planejar, criar, produzir, distribuir para veiculação e controlar os serviços de divulgação e publicidade dos programas e campanhas promocionais e/ou institucionais das linhas de ação administrativa do Governo do Estado, de acordo com a Concorrência Pública 001/00 – SECOM e seus anexos.

CLÁUSULA SEGUNDA – DO PAGAMENTO

O pagamento dos serviços regularmente executados em face do contrato de que trata a cláusula primeira serão providenciados nos termos a serem acordados entre as partes.

Vitória, 12 de Maio de 2003.

NEUSA MARIA MENDES
Secretária de Estado da Cultura e Esportes

RESUMO DA RESCISÃO DO TERMO DE COMPROMISSO DE ESTÁGIO E COMPLEMENTAÇÃO EDUCACIONAL

Estagiários: Bruno Luiz de Oliveira
Geovana Nascimento Azevedo
A partir de: 30/04/2003

Estagiários: Joana Angélica Pellerano
A partir de: 12/05/2003

Vitória, 12 de Maio de 2003

LILIA CÉLIA PEREIRA
MASCARENHAS
Chefe do GDRS/SECES

RESUMO DO TERMO DE COMPROMISSO DE ESTÁGIO E COMPLEMENTAÇÃO EDUCACIONAL

VALOR DA BOLSA: 80% do vencimento do Padrão I, nível "A" do Estado.

AMPARO LEGAL: Lei Federal 6494,

de 07 de Dezembro de 1977; Decreto nº 1812-N, de 31 de Outubro de 1983; Decreto nº 1854-N, de 09 de Fevereiro de 1984; Decreto nº 977-R, de 26 de Dezembro de 2001.

Estagiário: Cristine Gomes Porto
Janice Lanzasova Moscon
Marcus Vinicius de Souza Santos
Maria Aparecida Alves da Silva
Rafael de Paula Correa
Rodrigo Daniel Alves de Melo
Veruska Almeida Guimarães
Vigência: 02/05/2003 a 31/12/2003

Vitória, 12 de Maio de 2003

LILIA CÉLIA PEREIRA
MASCARENHAS
Chefe do GDRS/SECES

PROT.10512

**SECRETARIA DE ESTADO
DA EDUCAÇÃO
- SEDU -**

O SECRETÁRIO DE ESTADO DA EDUCAÇÃO, assinou os seguintes atos:

PORTARIA nº 723-S, de 29/04/2003 - Considerar dispensada a pedido, a partir de 29/04/2003, **TANIA MARA SILVA GONÇALVES**, MaPP-V-05, nº funcional 282239, vínculo 51, da função de Diretor Escolar Pró-Tempore da EEEFM "Prof. Francisco Coelho Ávila Júnior", FGM-DE-2, 03 turnos, município de Cachoeiro de Itapemirim. (Procs. nºs 24499919 e 24363553).

PORTARIA nº 724-S, de 29/04/2003 - Designar de acordo com o Art. 2º da Portaria-N nº 513 de 16/07/1999, reproduzida no Diário Oficial de 20/07/1999, **OSVALDO LUIZ VILELA ALVES**, MaPB-V-07, nº funcional 225062, vínculo 51, para exercer a função de Diretor Escolar "Pró-Tempore" na EEEFM "Prof. Francisco Coelho Ávila Júnior", FGM-DE-2, 03 turnos, município de Cachoeiro de Itapemirim, em decorrência de vacância e, até que se definam novos critérios. (Procs. nºs 24499919 e 24363553).

PORTARIA nº 892-S, de 06/05/2003 - Designar de acordo com o Art. 52, da Lei Complementar nº 46/94, **LEONÍDIO ULICH**, MaPA-I-02, nº funcional 353568, vínculo 51, em substituição ao Diretor Escolar **ZULAGAR DIAS FERREIRA**, MaPB-V-02 e MaPB-V-05, nº funcional 284686, vínculos 51 e 52, na EEEFM "João XXIII", FGM-DE-2, 03 turnos, município de Barra de São Francisco, por se encontrar licenciado, de acordo com o Art. 129, da Lei supracitada, no período de 20/02/2003 a 20/04/2003. (Proc. nº 24756130).

PORTARIA nº 893-S, de 06/05/2003 - Designar de acordo com o Art. 52, da Lei Complementar nº 46/94, **MARIA DA CONSOLAÇÃO NUNES**, MaPB-V-02 e MaPB-V-05,

nº funcional 284819, vínculos 51 e 52, em substituição ao Diretor Escolar **LYNDON JOHNSON DE OLIVEIRA MONTEIRO**, MaPA-IV-07 e MaPA-I-01, nº funcional 259102, vínculos 51 e 52, na EEEFM "Sebastião Coimbra Elizeu", FGM-DE-2, 03 turnos, município de Água Doce do Norte, que se encontra licenciado, de acordo com o Art. 131, da mesma Lei, no período de 28/03/2003 a 10/06/2003. (Proc. nº 24756164).

PORTARIA nº 873-S, de 06/05/2003 – Considerar dispensada a pedido, a partir de 08/04/2003, **MARIA SELMA ALVES**, MaPA-V-06, nº funcional 256630, vínculo 51, da função de Coordenador Escolar "Pró-Tempore" da EEEFM "Francisca Peixoto Miguel", FM-CE-2ª, município da Serra. (Proc. nº 24717231).

PORTARIA nº 874-S, de 06/05/2003 – Considerar dispensada a partir de 11/03/2003, **ROSIANE APARECIDA CALEGARI**, MaPA-IV-06, nº funcional 259928, vínculo 51, da função de Coordenador Escolar "Pró-Tempore" da EEEF "Carolina Passos Gaigher", FM-CE-5ª, município de Cachoeiro de Itapemirim, por ter assumido a direção da escola. (Proc. nº 24747718).

PORTARIA nº 877-S, de 06/05/2003 - Considerar designada, a partir de 01/03/1999, para acerto de vida funcional, de acordo com o Art. 2º da Portaria-N nº 513 de 16/07/99, reproduzida no Diário Oficial de 20/07/99, **SIBELE TEREZINHA FRAGA OLIVIERI**, MaPA-III-06, nº funcional 267627, vínculo 51, para exercer a função de Coordenador Escolar "Pró-Tempore", na EEEFM "Des. Carlos Xavier Paes Barreto", FM-CE-1ª, turno matutino, município de Vitória, em decorrência de vacância, e até que se definam novos critérios. (Proc. nº 24765210).

PORTARIA nº 894-S, de 06/05/2003 – Considerar dispensada a pedido, a partir de 18/03/2003, **VANIA DE LUCENA MARCIANO**, MaPA-I-02, nº funcional 383809, vínculo 51, da função de Coordenador Escolar "Pró-Tempore" da EEEEM "Elza Lemos Andreatta", FM-CE-2ª, município de Vitória. (Proc. nº 24811300).

PORTARIA nº 895-S, de 06/05/2003 - Designar de acordo com o Art. 2º da Portaria-N nº 513 de 16/07/99, reproduzida no Diário Oficial de 20/07/99, **ADELINA MARTA SILVA NUNES**, MaPA-II-06, nº funcional 254888, vínculo 51, para exercer a função de Coordenador Escolar "Pró-Tempore", na EEEEM "Elza Lemos Andreatta", FM-CE-2ª, município de Vitória, em decorrência de vacância, e até que se definam novos critérios. (Proc. nº 24811300).

PORTARIA nº 013-R, de 18/03/2003.

O SECRETÁRIO DE ESTADO DA EDUCAÇÃO, no uso da atribuição

que lhe foi conferida pela Lei nº 3.043/75 e tendo em vista o que consta do Processo SEDU nº 23376996,

RESOLVE:

Art. 1º - Transformar a Escola Unidocente "Nova Mântua", localizada em Nova Mântua, Distrito de São João de Crubixá, município de Alfredo Chaves - ES, em unidade completa de Ensino Fundamental, com a denominação de EPG "Celita Bastos Garcia", a partir de 1990.

Art. 2º - Classificar a EPG "Celita Bastos Garcia" em Escola Estadual de Ensino Fundamental "Celita Bastos Garcia" - EEEF, a partir de 14/06/2002.

Art. 3º - Revogam-se as disposições em contrário.

Reproduzida por ter sido solicitada com incorreção

PORTARIA nº 020-R, de 25/04/2003.

O SECRETÁRIO DE ESTADO DA EDUCAÇÃO, no uso da atribuição que lhe foi conferida pela Lei nº 3.043/75 e tendo em vista o que consta do Processo SEDU nº 24017159,

RESOLVE:

Art. 1º - Criar o Curso de Ensino Médio, a partir do ano letivo de 1999, no Instituto Estadual de Educação "Prof. Agenor Roriz", situado à Av. João Mendes, s/nº, Itaparica, município de Vila Velha, Espírito Santo.

Art. 2º - Classificar o Instituto Estadual de Educação "Professor Agenor Roriz" em Escola Estadual de Ensino Médio "Professor Agenor Roriz".

Art. 3º - Esta Portaria entra em vigor na data de sua publicação.

Art. 4º - Revogam-se as disposições em contrário.

PORTARIA nº 021-R, de 25/04/2003.

O SECRETÁRIO DE ESTADO DA EDUCAÇÃO, no uso da atribuição que lhe foi conferida pela Lei nº 3.043/75 e tendo em vista o que consta do Processo SEDU nº 23425172,

RESOLVE:

Art. 1º - Criar o Curso de Ensino Médio na Escola Estadual de Ensino Fundamental e Médio "São Domingos", situada à Rua Mato Grosso, nº 98, município de São Domingos do Norte.

Art. 2º - Esta Portaria entra em vigor na data de sua publicação, retroagindo seus efeitos ao ano de 1999.

Art. 3º - Revogam-se as disposições em contrário.

PORTARIA nº 931-S, de 09/05/2003. Aprovar de acordo com o Art. 115, da Lei Complementar nº 46/94, a Escala de Férias relativa ao exercício de 2003 dos funcionários com exercício nas Unidades Escolares abaixo relacionadas:	• EEEFM "ARMANDO BARBOSA QUITIBA", M/SOORETAMA, PROC. Nº 24002917. 86049, 51, CELINA MARIA DE SOUZA BRITO, 01/2003. 87406, 52, ERLINDA MARQUES DOBROVOLSKI, 01/2003. 87406, 51, ERLINDA MARQUES DOBROVOLSKI, 01/2003. 301910, 51, EUSINETE ANA FIOROT, 01/2003. 89415, 51, IZABEL MARIA BOBBIO RESENDE, 01/2003. 788720, 51, JUZETE CABIDELLI TOREZANI, 01/2003. 353556, 51, LENITA PEREIRA DE JESUS, 01/2003. 307900, 51, LOURDES APARECIDA RANGEL DA SILVA, 01/2003. 72464, 51, MARIA DA PENHA TONON RODRIGUES, 01/2003. 775591, 1, ROSA MARIA GUIMARÃES DE OLIVEIRA, 01/2003. 350040, 51, ROSALINA CARDOSO DA SILVA, 01/2003. • EEEFM "ARY PARREIRAS", M/ CARIACICA, PROC. Nº 23846356. 233794, 51, NEUSIMAR DE OLIVEIRA ZANDONAIDE, 01/2003. 262125, 1, NEUZA ESTEVES BORGES SOUZA, 01/2003. 280504, 51, LUCIA LORENCINI DA SILVA, 01/2003. 49168, 51, IVANILZA FALCÃO FEHLBERG, 01/2003. 325561, 51, ZILMA DE FÁTIMA MERLO, 01/2003. 235640, 51, MARIA JOSÉ DE OLIVEIRA SILVA, 01/2003. 320423, 51, VILSA MANSK, 01/2003. 120434, 51, EVANI NUNES DE ANDRADE, 01/2003. 120410, 51, NATÁLIA RUSSIN DE ABREU, 01/2003. • EEEFM "BELMIRO TEIXEIRA PIMENTA", M/SERRA, PROC. Nº 24003450. 261248, 51, ERICA NAGRELLI FERRARI, 01/2003. 254311, 51, JANETE BAPTISTA DE ALMEIDA, 01/2003. 257683, 51, MARIA LISA DOS SANTOS, 01/2003. 67754, 51, MARIA MARGARETH COELHO SIMÕES, 01/2003. 240890, 51, JOSÉ ALFREDO LEMOS ANDREATTA, 01/2003.	383391, 51, DELMA FERREIRA ARAÚJO, 01/2003. 192512, 51, CLEANE FAFÁ FERNANDES CARVALHO, 01/2003. 345055, 51, JENIRA BUZETTI ZARDINI, 02/2003. • EEEFM "CABLOCO BERNARDO", M/ARACRUZ, PROC. Nº 23974370. 232170, 51, ELENIR RIBEIRO RODRIGUES, 01/2003. 327752, 51, GEUZA QUIRINO ALEIXO, 01/2003. 108598, 51, MARIA JOSÉ DOS SANTOS AZEREDO, 01/2003. 290029, 51, OZAIR COUTINHO GONÇALVES AUER, 01/2003. • EEEFM "CLOTILDE RATO", M/ SERRA, PROC. Nº 24013293. 214167, 51, LEOTÉRIA LUPPI BATISTA, 01/2003. 341852, 51, ALDINA DE FÁTIMA SARTÓRIO, 02/2003. 121750, 51, MARIA HELENA VALENTIM, 01/2003. 315506, 51, MARIA JÚLIA GONÇALVES BICUDO PEREIRA, 01/2003. 251334, 51, VERA MARIA DOS SANTOS, 09/2003. 202130, 51, SONIA DOS ANJOS NASCIMENTO, 09/2003. 150244, 51, IEDA LOUZADA MERCON, 07/2003. 23891, 51, AIDELAINE DIAS DE MORAIS, 01/2003. 300278, 51, ZINEIA TOZI SIAN, 01/2003. • EEEFM "CORONEL GOMES DE OLIVEIRA", M/ANCHIETA, PROC. Nº 24094102. 227599, 51, JOÃO BATISTA BEZERRA LEITE, 11/2003. 18354, 51, DIVAMAR FLORES MARTINS, 01/2003. 785304, 1, GENETH PINTO E SILVA, 01/2003. 785286, 1, IZAURA MARIA MORAES NOGUEIRA, 01/2003. 785298, 1, MARIA DAS GRAÇAS DE SOUZA LIERES, 01/2003. 785262, 1, MARIA ESTER ROVETTA, 03/2003. 352187, 51, SUELI BARROS DE OLIVEIRA, 01/2003. 352229, 51, SUELY SIMÕES SANT' ANNA, 01/2003. 260682, 51, ROSEMERE RAMOS HERMES, 01/2003. • EEEFM "CÓRREGO DE SANTA	MARIA", M/SÃO MATEUS, PROC. Nº 24014150. 789759, 1, MARLENE DE OLIVEIRA PASSOS, 01/2003. 789218, 1, JOELMA ALBINO COSWOSK, 01/2003. • EEEFM "ENGANO", M/ ALFREDO CHAVES, PROC. Nº 24094170. 235134, 51, INETE BENINCA ZAMPERINE DA SILVA, 01/2003. • EEEFM "ORMANDA GONÇALVES", M/VILA VELHA, PROC. Nº 24091634. 341694, 51, ALCINEU RIBEIRO LYRIO, 01/2003. 287225, 51, CRISTINA MARIA TONINI, 01/2003. 287225, 52, CRISTINA MARIA TONINI, 01/2003. 204873, 51, MARIA DA PENHA COMPER ABREU, 01/2003. 354846, 51, MARIA DAS GRAÇAS CASSARO DA SILVA, 01/2003. 136739, 51, MARIA HELENA CELIN MAGRI, 01/2003. 280401, 51, MARIA MARTA RODRIGUES SARMENTO OLIVEIRA, 01/2003. 253112, 51, NAUCIR HELL ROGÉRIO, 01/2003. 320964, 51, ODETE INÊS SBARDELOTTI SERPA, 01/2003. 774148, 1, SONIA REGINA DE SOUZA OLIVEIRA, 02/2003. 776765, 1, SONIA REGINA GOMES, 12/2003. 287493, 51, WAGDA SCHYRLEI LIMA SILVA MERLO, 01/2003. • EEEFM "PADRE HUMBERTO PIACENTE", M/VILA VELHA, PROC. Nº 24090158. 137264, 51, GERUZA NEY ALVARENGA, 01/2003. 783484, 1, JARBAS MATTOS, 01/2003. 287286, 51, JOSÉ MARIO FERREIRA PIRES, 01/2003. 137574, 51, LINDALRIA DAL'COL, 01/2003. 253732, 51, LUCIEUDA GUEDES DE SOUZA, 01/2003. 265199, 51, MARIA DA GLÓRIA GOULART RAINHA, 01/2003. 787209, 1, MARIA DA GLÓRIA SALA VIOLA, 10/2003. 489983, 5, MARIA MADALENA MONTEIRO, 05/2003. 305410, 51, MARILIA SANTOS DA SILVA, 01/2003.
--	--	--	--

287109, 51, MARLI LOUREIRO BINDA, 01/2003.

257543, 52, MERY GLEIDE RIBEIRO BARRETO, 01/2003.

242886, 51, RITA DE CÁSSIA N. PEREIRA, 01/2003.

267044, 51, EUDINEIA PEREIRA LIMA, 01/2003.

326061, 51, SERLY MARTINS DA SILVA ROCHA, 01/2003.

• EEEFM "PROF CARLOS MENDES", M/GOVERNADOR LINDENBER, PROC. N° 24003077.

265242, 51, MARIA IZABEL COVRE ANTONIOLLI OLIVEIRA, 01/2003.

257439, 51, MARIA IZABEL COVRE STOCCO, 01/2003.

48541, 52, RENATA MILBRATZ BULLERJHANN DA CONCEIÇÃO, 01/2003.

46581, 51, ZULMIRA BARCELLOS RIZZI, 01/2003.

• EEEFM "PROF CLAUDIONOR RIBEIRO", M/CACHOEIRO DE ITAPEMIRIM, PROC. N° 23885106.

779614, 1, CONCEIÇÃO DIAS AMADO, 01/2003.

201045, 51, ELIZABETH DE OLIVEIRA NASCIMENTO, 01/2003.

204836, 51, ERMINIA MARIA DE MORI MENDES, 01/2003.

224884, 51, GECIMAR SOUZA LEMOS, 01/2003.

344981, 51, JOSEFA LOPES BARRETO, 01/2003.

348690, 51, NILZA ALVES MARINHO GREGÓRIO, 01/2003.

382313, 51, CELESTE AINDA DE SA CAMPOS, 01/2003.

225840, 51, ENI SOUZA ARAUJO, 01/2003.

266994, 51, ELIANE CARVALHO SEVES, 01/2003.

328185, 52, LUCINEIA DOS SANTOS GOMES, 01/2003.

• EEEFM "PROFª ALDY SOARES MERÇON VARGAS", M/ CONCEIÇÃO DO CASTELO, PROC. N° 23964294.

341920, 51, AFONSO CELSO OLIVEIRA PINTO, 01/2003.

114720, 51, CARMEN BELIZARIO SILVA, 01/2003.

114689, 51, FLODENILO BALARDILO, 01/2003.

389472, 51, JOSÉ SILVA 01/2003.

287821, 51, LUCILÉIA CÉLIA BELISARIO, 01/2003,

115750, 52, MARIA BELISARIO SPADETO, 04/2003.

• EEEFM "PROFª ASCENDINA

FEITOSA", M/BARRA DE SÃO FRANCISCO, PROC. N° 24002232.

24135, 51, MARIA ALVES DE ARAUJO, 02/2003.

784154, 1, CREUZA PENHA DE OLIVEIRA, 01/2003.

328112, 52, TEREZINHA MARTINS SANT'ANA, 01/2003.

356223, 51, VARLETE MARIA ANTUNES, 01/2003.

368900, 51, NIUZA PEREIRA DE MATTOS, 03/2003.

340501, 51, GENI MARQUES DE OLIVEIRA, 01/2003.

• EEEFM "PRESIDENTE LUEBKE", M/VARGEM ALTA, PROC. N° 23841290.

266660, 51, ALDENIZE SCARAMUSSA OFRANTI, 01/2003.

221512, 51, DEOCELV CARDOZO LOUZADA, 01/2003.

36423, 52, DEOLINDA MARIA DA SILVA, 01/2003.

774150, 1, DILCÉA REIS DE OLIVEIRA, 09/2003.

256150, 51, LEILA DAVID NOGUEIRA FABRES, 01/2003.

354779, 51, MARIA DO CARMO THOMAZINI MARCHETTI, 01/2003.

67031, 51, MARIA LUIZA LIMA MILLERE, 01/2003.

34050, 51, OZÍLIA GUIMARÃES RAMOS, 01/2003.

294722, 51, ROSA NERY PEREIRA MOREIRA PIZETTA, 01/2003.

351559, 51, SÔNIA MARIA BATISTA DA SILVA, 01/2003.

• EEEFM "PRESIDENTE GETÚLIO VARGAS", M/CACHOEIRO DE ITAPEMIRIM, PROC. N° 24014184.

282264, 51, MARGARETH FIÓRIO ZAGGO, 01/2003.

321853, 51, ELIZEU GRIFO REZENDE, 01/2003.

230793, 51, SILVANA MOREIRA LEMOS, 01/2003.

230707, 51, MARIA JOSÉ GRÉGIO ALBERNAZ, 01/2003.

385764, 56, MARCIO JOSÉ ROCHA FABRIS, 01/2003.

367830, 1, ROBERTO LUIZ GOMES, 05/2003.

353775, 51, LÉA CUNHA VARGAS, 01/2003.

373464, 51, CÁTIA MARIA DOS SANTOS ALVES, 01/2003.

784993, 1, EDNA MARIA TEMPORIM NOVAES, 01/2003.

• EEEFM "PRIMO BITTI", M/ ARACRUZ, PROC. N° 23885203.

235353, 51, BENEDITA SENNA, 01/2003.

338968, 51, BEATRIZ IMACULADA ADAMI OLIVEIRA, 12/2003.

350646, 51, MARTA BORTOLINI, 01/2003.

282409, 51, MARLUCE LEILA SIMÕES LOPES, 01/2003.

344413, 51, MARIANGELA LOUREIRO DUARTE MINEGUSI, 01/2003.

253793, 51, LÍGIDA DOS SANTOS DA COSTA, 01/2003.

253768, 51, SANTA IZABEL ALBORGHETTI COSME, 01/2003.

352126, 51, SOLANGE MADALENA BERNARDES, 01/2003.

233940, 51, MARIA DA PENHA SCARPAT GIACOMIN, 01/2003.

CONSELHO ESTADUAL DE EDUCAÇÃO RESOLUÇÃO CEE N° 569/2002

Prorroga o funcionamento da Banca Permanente de Exames do CES de Linhares.

A PRESIDENTE DO CONSELHO ESTADUAL DE EDUCAÇÃO DO ESPÍRITO SANTO, no uso de suas atribuições legais e, considerando os termos do Parecer CEE N° 669/2002 (Processo CEE N° 335/2001), aprovado na Sessão Plenária do dia 11/11/2002,

RESOLVE:

Prorrogar, até 31/12/2003, o funcionamento da Banca Permanente de Exames, níveis fundamental e médio do Centro de Estudos Supletivos de Linhares, ES, mantido pelo Governo do Estado do Espírito Santo.

Vitória, 24 de abril de 2003.

SILVIA HELENA PESENTE DE ABREU
Presidente do CEE

Homologo:

Em, 24 de abril de 2003.

JOSÉ EUGENIO VIEIRA
Secretário de Estado da Educação

CONSELHO ESTADUAL DE EDUCAÇÃO RESOLUÇÃO CEE N° 708/2002

Indefere o pedido de aprovação, em caráter definitivo da Banca Permanente de Exames do Centro de Estudos Supletivos de Cachoeiro de Itapemirim e dá outras providências.

A PRESIDENTE DO CONSELHO ESTADUAL DE EDUCAÇÃO DO ESPÍRITO SANTO, no uso de suas atribuições legais e, considerando os termos do Parecer CEE N° 825/2002 (Processo CEE N° 172/2002), aprovado na Sessão Plenária do dia 30.12.2002,

RESOLVE:

Art. 1° - Indeferir o pedido de aprovação, em caráter definitivo, da Banca Permanente de Exames de Suplência Nivel Médio no Centro de Estudos Supletivos de Cachoeiro de Itapemirim, Cachoeiro de Itapemirim, ES.

Art. 2° - Prorrogar o funcionamento da Banca Permanente de Exames Supletivos de Cachoeiro de Itapemirim, para realização de exames nível médio, até 31/12/2003.

Vitória, 22 de abril de 2003.

SILVIA HELENA PESENTE DE ABREU
Presidente do CEE

Homologo:

Em, 22 de abril de 2003.

JOSÉ EUGÊNIO VIEIRA
Secretário de Estado da Educação

CERTIDÃO DE REGISTRO

Em cumprimento ao despacho exarado no requerimento da Entidade abaixo relacionada, pelo Exm° Sr. Secretário de Estado da Educação no processo protocolado nesta SEDU, sob respectivo número, para fins de Apoio Financeiro e Assistência Técnica:

Nome da Entidade:
Instituto Nossa Senhora da Penha

N° de Registro0094 (noventa e quatro)

SECRETARIA DE ESTADO DA FAZENDA-SEFAZ

ORDEM DE SERVIÇO N.º 36 DE 12 DE MAIO DE 2003.

Suspende inscrição estadual do Cadastro de Contribuintes da Secretaria de Estado da Fazenda.

O SUBSECRETÁRIO DE ESTADO DA RECEITA, no uso das atribuições que lhe confere o art. 1.º, XVI, do Decreto n.º 3.543-N, de 09 de junho de 1993;

Considerando o disposto no art. 51, VII, do Regulamento do Imposto sobre Operações Relativas à Circulação de Mercadorias e sobre Prestações de Serviços de Transporte Interestadual e Intermunicipal e de Comunicação do Estado do Espírito Santo – RICMS/ES –, aprovado pelo Decreto n.º 1.090-R, de 25 de outubro de 2002, e, ainda, o que consta do processo n.º 24090433, de 9 de janeiro de 2003;

RESOLVE:

Art. 1.º Fica suspensa a inscrição estadual n.º 081.809.64-6, da empresa **MARINELZA FERNANDES ME**, situada na rua Castelo Branco, n.º 68, Bela Aurora, Cariacica - ES, com base no art. 51, VII, do RICMS/ES, em

virtude de ter o contribuinte deixado de apresentar os livros e documentos fiscais solicitados pelo Fisco, na forma e nos prazos regulamentares.

Art. 2.º São considerados inidôneos, fazendo prova apenas em favor do Fisco, os documentos fiscais emitidos pelo contribuinte, cuja inscrição estadual tenha sido suspensa.

Parágrafo único. O crédito de ICMS destacado em documento fiscal emitido por estabelecimento com inscrição estadual suspensa será obrigatoriamente estornado, sem prejuízo de medidas fiscais e penais, na forma da lei.

Art. 3.º A inscrição estadual permanecerá suspensa até que sejam pagos os débitos ou sanadas as irregularidades apuradas.

Parágrafo único. A reativação de inscrição estadual suspensa por esta ordem de serviço dar-se-á somente através de pedido de reativação de inscrição estadual, dirigido pelo contribuinte à Agência da Receita Estadual de sua circunscrição, de acordo com as normas constantes dos arts. 21 a 49 do RICMS/ES.

Art. 4.º Esta ordem de serviço entra em vigor na data de sua publicação.

Vitória, 12 de maio de 2003

LUIZ CARLOS MENEGATTI
Subsecretário de Estado da Receita
SECRETARIA DE ESTADO DA FAZENDA
CONSELHO ESTADUAL DE RECURSOS FISCAIS

COMPENSAÇÃO DA PAUTA N.º 13/2003 DA SESSÃO ORDINÁRIA DO DIA 15.05.2003

Visite o Conselho Estadual de Recursos Fiscais: www.sefa.es.gov.br

Ficam científicas as firmas abaixo relacionadas, que os seus recursos serão julgados por este Conselho Estadual de Recursos Fiscais, na sessão ordinária do dia 15.05.2003 às 9:00 (nove horas), no Edifício Sede da Secretaria de Estado da Fazenda, sobreloja, podendo ser oferecida defesa oral por seus representantes legais.

01) – EDMILSON ALMEIDA – Proc 10674837- AI.3559996 – Recurso de Ofício – Autuante: Reinaldo Jaime de Menezes – Relator: Manoel Lucio Alves Fernandes.

02) – SERRARIA BARBADOS S/A – Proc 01849905- AI.182021- Recurso Voluntário – Autuante: Maria Edileia da Silva Ribeiro – Relatora: Valdirene Ornela da Silva Barros.

03) – PERFUMARIA CACHOEIRO LTDA – Proc 04687787 – AI.294206- Recurso Voluntário – Autuante: Gleicinei O Brito – Relatora: Valdirene Ornela da Silva

Barros.

05) – MIMOSO DO SUL AUTOMOVEIS LTDA – Proc 01489852- AI.093099 – Recurso Voluntário – Autuante: matrícula 1080033 – Relatora: Valdirene Ornela da Silva Barros.

06) – NOSSA CASA RESTAURANTE LTDA – Proc 03949842- AI.264372 – Recurso Voluntário – Autuante: Miriam Antunes Alochio – Relatora: Valdirene Ornela da Silva Barros.

Os processos aqui relacionados que por qualquer motivo não forem julgados na data acima mencionada, ficam automaticamente transferidos para a sessão seguinte, quer ordinária ou extraordinária, independentemente de nova publicação.

Vitória(ES), 12 de Maio 2003.

MARIALVA VIANNA GASTALHO AMARAL
Chefe da Secretaria do Conselho Estadual de Recursos Fiscais – SEFAZ.

Banco do Estado do Espírito Santo BANESTES S.A

RESUMO DO CONTRATO DE LOCAÇÃO DE IMÓVEL N.º 0703.

Das Partes: BANESTES S/A - Banco do Estado do Espírito Santo X MERCANTIL TRADING S/A.

Objeto: Imóvel constituído de 01 (um) salão, composto de 04 (quatro) salas interligadas e 01 (um) banheiro, localizado na parte frontal do grupo 400-b, mais 03 (três) vagas de garagem, situadas no ed. palácio do café, na Av. nossa senhora dos Navegantes, n.º 675, Enseada do Suá, Vitória, ES.

Prazo: 03 (três) anos, a contar de 01.04.2004 e a terminar em 31.03.2007.

Valor Mensal: R\$ 1.700,00 (hum mil, setecentos reais) a partir de 01.04.2003.

Vitória, ES, 08 de maio de 2003.

GEPAT/COGEC **PROT.10514**

RESUMO DO CONTRATO DE LOCAÇÃO DE IMÓVEL N.º 1281.

Das Partes: BANESTES S/A - Banco do Estado do Espírito Santo X ESPÓLIO DE JOÃO OGIONI SOBRINHO.

Objeto: Loja situada na Praça São Francisco, n.º 35, Ibitirama, ES.

Prazo: 03 (três) anos, a contar de 01.07.2003 e a terminar em 30.06.2006.

Valor Mensal: R\$ 578,00 (quinhentos e setenta e oito reais) a partir de 01.07.2003.

Vitória, ES, 08 de maio de 2003.

GEPAT/COGEC **PROT.10528**

RESUMO DO CONTRATO DE LOCAÇÃO DE IMÓVEL N.º 0462.

Das Partes: BANESTES S/A - Banco do Estado do Espírito Santo X MARIA OLEARI BAPTISTI.

Objeto: Imóvel constituído de 01 (uma) loja localizada na Rua João Dalfiour, s/n.º, Distrito de Gov. Lindemberg, Município de Colatina, ES.

Prazo: 03 (três) anos, a contar de 01.11.2003 e a terminar em 31.10.2006.

Valor Mensal: R\$ 350,00 (trezentos e cinquenta reais) a partir de 01.11.2003.

Vitória, ES, 08 de maio de 2003.

GEPAT/COGEC **PROT.10534**

RESUMO DO CONTRATO DE LOCAÇÃO DE IMÓVEL N.º 02195.

Das Partes: BANESTES S/A - Banco do Estado do Espírito Santo X ELIANE DE OLIVEIRA GOIS MARÃO.

Objeto: Imóvel situado na Rua Cel. Francisco Braga, 71/73, Ed. Itapuã, Cachoeiro de Itapemirim, ES.

Prazo: 02 (dois) anos, a contar de 01.07.2003 e a terminar em 30.06.2005.

Valor Mensal: R\$ 200,00 (duzentos reais) a partir de 01.07.2003.

Vitória, ES, 08 de maio de 2003.

GEPAT/COGEC **PROT.10540**

RESUMO DO TERMO DE RESCISÃO AO CONTRATO DE COMODATO DE IMÓVEL N.º 01681.

Das Partes: BANESTES S/A - Banco do Estado do Espírito Santo X SECRETARIA DE ESTADO DA JUSTIÇA - SEJUS.

Objetivo: Rescindir o contrato de comodato da sala 605, situada na Av. Jerônimo Monteiro, Ed. Ruralbank, 6.º andar, Vitória, ES, a partir de 08 de abril de 2003.

Vitória, ES, 08 de maio de 2003.

PROT.10547

RESUMO DO TERMO DE RESCISÃO AO CONTRATO DE COMODATO DE IMÓVEL N.º 0999.

Das Partes: BANESTES S/A - Banco do Estado do Espírito Santo X LUIZ CARLOS PRADO DE MENEZES.

Objetivo: Rescindir o contrato de locação do imóvel situado na Av. Leitão da Silva, n.º 1375, Ed. Rui Barbosa, Loja 01, Vitória, ES, a partir de 31.03.2003.

Vitória, ES, 08 de maio de 2003.

GEPAT/COGEC **PROT.10550**

RESUMO DO TERMO DE RESCISÃO AO CONTRATO DE PRESTAÇÃO DE SERVIÇOS DE TRANSPORTE DE DOCUMENTOS VIA MOTBOY.

Das Partes: BANESTES S/A BANCO DO ESTADO DO ESPÍRITO SANTO X LOPES FREIRE LTDA-ME.

Objetivo: Rescindir a partir de 01.01.01.2003 o contrato de

prestação de serviços de transporte de documentos via motoboy da Agência Brasília, celebrado em 20.07.2000.

Vitória, ES, 12 de maio de 2003.

GEPAT/COGEC **PROT.10551**

SECRETARIA DE ESTADO DA JUSTIÇA-SEJUS

PORTARIA N.º 216-S, de 12 de maio de 2003.

O SECRETÁRIO DE ESTADO DA JUSTIÇA, no uso da atribuição que lhe confere o Art. 68, da Lei Complementar n.º 46/94, resolve:

EXONERAR, de acordo com o Art.17, § 3º, da Lei Complementar n.º 46/94, **JOANA D'ARC GALVÃO RODRIGUES**, do cargo em comissão de Chefe de Departamento de Segurança, Disciplina e Prontuários, Ref. QC-04, da Secretaria de Estado da Justiça.

Vitória, 12 de maio de 2003.

LUIZ FERRAZ MOULIN
SECRETÁRIO DE ESTADO DA JUSTIÇA

PORTARIA N.º 217-S, de 12 de maio de 2003.

O SECRETÁRIO DE ESTADO DA JUSTIÇA, no uso das atribuições que lhe confere o Art. 98, Inciso II, da Constituição Estadual e tendo em vista o que consta na Lei Complementar n.º 233, de 10/04/2002, resolve:

Art. 1º - CONCEDER a servidora **SILVIA RAQUEL SONEGHETTI**, N.º funcional 2484021, ocupante do cargo em comissão de Chefe de Departamento de Assistência Social, Ref. QC-04, desta Secretaria, localizado na Casa de Passagem - CAP, do Complexo Penitenciário de Vila Velha - CPVV, a Gratificação de Risco de Vida, no percentual de 40% (quarenta por cento) do vencimento básico, nos termos do Artigo 34, da Lei Complementar n.º 233, de 10/04/2002, publicada no Diário Oficial de 12/04/2002, a contar de 04/04/2003.

Art. 2º - Esta Portaria entra em vigor, na data de sua publicação.

Vitória, 12 de maio de 2003.

LUIZ FERRAZ MOULIN
SECRETÁRIO DE ESTADO DA JUSTIÇA



**SECRETARIA DE ESTADO
DO MEIO AMBIENTE
SEAMA**

**Instituto Estadual
de Meio Ambiente e
Recursos Hídricos
IEMA**

**RESOLUÇÃO 001/2003
DE 06 DE MAIO DE 2003**

O CONSELHO ESTADUAL DE RECURSOS HÍDRICOS – CERH, em sua 7ª Reunião Ordinária, realizada no dia 26 de fevereiro de 2003, no Auditório da SEAMA/IEMA, localizado à Rodovia BR 262 – KM 0 – Jardim América – Cariacica/ES., no uso das atribuições que lhe são conferidas, através do Decreto 038-R, de 06 de abril de 2000, em seu artigo 3º, Parágrafo Único,

RESOLVE:
Art. 1º - Criar a Câmara Técnica Especial Institucional que tem por objetivo analisar, reformular leis e decretos;
Art. 2º - A composição desta Câmara Técnica Especial será a seguinte:

- | | |
|-------------------------------------|--|
| 1. Marcelo Cavatti | SEAMA/IEMA |
| 2. Antônio Sérgio Ferreira Mendonça | Organização Não Governamental |
| 3. Roosevelt da Silva Fernandes | FINDES |
| 4. Robson Sarmento | Representante da Comunidade Técnico em Recursos Hídricos |
| 5. Julio da Silva Rocha Júnior | FAES |
| 6. Celso Luiz Caus | CESAN |
| 7. Vera Maria Carreiro Ribeiro | SEPLAN |
| 8. Antonio Laurentino Mazoco | FETAES |
| 9. Gilmar Gusmão Dadalto | SEAG |

- Andréa Maria da Silva Rocha - Ministério Público (suplente da SEAMA/IEMA)
- Helder Paulo Carnielli - SEBRAE (suplente da FINDES)
- Wanderson R. Giacomini - Comitê do Itaúnas (suplente das ONG'S)

Art. 3º - Esta Resolução entra em vigor na data de sua publicação e por ser Especial será extinta após conclusão dos trabalhos.
Art. 4º - Revogam-se as disposições em contrário.
Cariacica/ES. 08 de maio de 2003.
LUIZ FERNANDO SCHETTINO
Presidente do Conselho Estadual de Recursos Hídricos - CERH

**SECRETARIA DE ESTADO
DA SAÚDE-SESA**

RESUMO DO DISTRATO DO CONTRATO

CONTRATANTE - Instituto Estadual de Saúde Pública-IESP.

CONTRATADA - HRD - EMPREENDIMENTOS E PUBLICIDADE LTDA.

OBJETO - É a rescisão do Contrato firmado entre o IESP e a HRD - Empreendimentos e Publicidade, por acordo entre as partes, que visava a prestação de serviços de publicidade, firmado com o objetivo de estudar, planejar, criar, produzir, distribuir para veiculação e controlar os serviços de divulgação

e publicidade dos programas e campanhas promocionais e/ou institucionais nas linhas de ação administrativa do Governo do Estado

DO PAGAMENTO - O pagamento dos serviços regularmente executados em face do contrato de que trata a cláusula primeira serão providenciados nos termos a serem acordados entre as partes.

DATA DA ASSINATURA - 11/04/2003

PROCESSO Nº 19140096/2000 LOURDINHA AMÉLIA ROCON SOSSAI
CHEFE DO GRS/SESA

**SECRETARIA DE ESTADO
DA SEGURANÇA
PÚBLICA-SESP**

**Departamento Estadual de
Trânsito-DETRAN**

O DIRETOR-GERAL DO DETRAN/ES assinou nesta data, o seguinte Ato:

INSTRUÇÃO DE SERVIÇO P nº 00315/03, EXONERAR, de acordo com o art. 61, § 2º, "a", da Lei Complementar nº 46/94, **SYLVIO RENATO SOUZA BEZERRA**, do Cargo Comissionado de CHEFE DA DIVISÃO DE ADMINISTRAÇÃO DA CIRETRAN DE SÃO MATEUS, Ref. DC-05.

Vitória, 13 de maio de 2003.

EVALDO FRANÇA MARTINELLI
Diretor Geral

O DIRETOR-GERAL DO DETRAN/ES assinou nesta data, o seguinte Ato:

INSTRUÇÃO DE SERVIÇO P nº 0313/03, EXONERAR, de acordo com o art. 61, § 2º, "a", da Lei Complementar nº 46/94, **FLAVIA GONÇALVES TORRES**, do Cargo Comissionado de AGENTE DE SERVIÇO II da CIRETRAN DE CACHOEIRO DE ITAPEMIRIM, Ref. DC-07.

Vitória, 13 de maio de 2003.

EVALDO FRANÇA MARTINELLI
Diretor Geral

ERRATA

No Resumo de Instrução de Serviço P nº 0279/03, publicado no DOE em 08/05/2003.

ONDE SE LÊ: ... Exonerar, a pedido, de acordo com o art. 61, ANTONIO LIRIO, ...

LEIA-SE: ... Exonerar, a pedido, a partir de 18/02/2003, de acordo com o art. 61, ANTONIO LIVIO ...

Vitória, 13 de maio de 2003.

EVALDO FRANÇA MARTINELLI
DIRETOR GERAL

O DIRETOR-GERAL DO DETRAN/ES assinou nesta data, o seguinte Ato:

INSTRUÇÃO DE SERVIÇO P nº 0318/03, EXONERAR, de acordo com o art. 61, § 2º, "a", da Lei Complementar nº 46/94, **JOSÉ CARLOS MENELI**, do Cargo Comissionado de AGENTE DE SERVIÇO II DA CIRETRAN DE COLATINA, Ref. DC-05.

Vitória, 13 de maio de 2003.

EVALDO FRANÇA MARTINELLI
Diretor Geral

O DIRETOR-GERAL DO DETRAN/

ES assinou nesta data, o seguinte Ato:

INSTRUÇÃO DE SERVIÇO P nº 0317/03, EXONERAR, de acordo com o art. 61, § 2º, "a", da Lei Complementar nº 46/94, **JOÃO DE OLIVEIRA GUIMARÃES FILHO**, do Cargo Comissionado de AGENTE DE SERVIÇO II DA CIRETRAN DE COLATINA, Ref. DC-05.

Vitória, 13 de maio de 2003.

EVALDO FRANÇA MARTINELLI
Diretor Geral

O DIRETOR-GERAL DO DETRAN/ES assinou nesta data, o seguinte Ato:

INSTRUÇÃO DE SERVIÇO P nº 0316/03, EXONERAR, de acordo com o art. 61, § 2º, "a", da Lei Complementar nº 46/94, **ADEVALTER ALVES DE OLIVEIRA**, do Cargo Comissionado de AGENTE DE SERVIÇO II DA CIRETRAN DE COLATINA, Ref. DC-05.

Vitória, 13 de maio de 2003.

EVALDO FRANÇA MARTINELLI
Diretor Geral

**Polícia Civil
PC**

A DELEGADA CHEFE DA POLÍCIA CIVIL DO ESTADO DO ESPÍRITO SANTO, no uso de suas atribuições legais que lhe são conferidas pelo Decreto N.º 966-R, de 11.12.2001,

RESOLVE:

INSTRUÇÃO DE SERVIÇO Nº 177, de 08 de maio de 2003.

DESIGNAR, a PC-DP-5 **INÊS ANGELA LOSS**, n.º funcional 248037, para responder pela SUPERINTENDÊNCIA DE POLÍCIA METROPOLITANA, de 06.01.03 a 19.02.03
Exp. 4874/03.

INSTRUÇÃO DE SERVIÇO N.º 178, de 08 de maio de 2003.

LOCALIZAR, nos termos do artigo 29 alínea "a" da Lei n.º 3.400/81, o PC-IP-2 **HOMERO MARTINS MOULIN**, n.º funcional 316857, na DELEGACIA DE POLÍCIA DE ECOPORANGA, subordinada à SPI.
Exp. 5263/03.

INSTRUÇÃO DE SERVIÇO N.º 179, de 08 de maio de 2003.

LOCALIZAR, nos termos do artigo 29 alínea "a" da Lei n.º 3.400/81, o PC-IP-1 **JESSÉ PEREIRA**, n.º funcional 623780, na DELEGACIA DE POLÍCIA DE ARACRUZ, subordinada à SPI.
Exp. 5263/03.

Vitória, 08 de maio de 2003.

SELMA CRISTINA SAMPAIO PEREIRA COUTO
Delegada Chefe da Polícia Civil

Central de Informação
ao Consumidor
3327-5223

Alcoólicos Anônimos
3223-7268

Retificação

Na redação da IS 168, de 30.04.03, publicada em 06.05.03, em nome de JOILSON PEREIRA DE SOUZA, n.º funcional 273809

Leia-se: A PARTIR DE 22.04.03

INSTRUÇÃO DE SERVIÇO N.º 176, de 06.05.2003.

A DELEGADA CHEFE DA POLÍCIA CIVIL DO ESTADO DO ESPÍRITO SANTO, no uso de suas atribuições, assina o seguinte ato:

RESOLVE:

INCLUIR a Servidora abaixo relacionada na Relação anexa à **ORDEM DE SERVIÇO N.º 328, de 15.10.01, publicada no Diário Oficial do Estado do dia 22.10.01.**

RESOLVE:

AUXÍLIO ALIMENTAÇÃO – SPI PLANTÃO – 24 HORAS ININTERRUPTAS

NOME: ANNA CLAUDIA RAMOS DE ALMEIDA BACALHAU
CARGO: PC-IP-1
N.º FUNCIONAL: 2544962
LOCALIZAÇÃO: DP DE ITAPEMIRIM
DATA: DE 02.07.02 A 03.03.03.
Exp. 013976/02.

Vitória, 06 de maio de 2003.

SELMA CRISTINA SAMPAIO PEREIRA COUTO
Delegada Chefe da Polícia Civil

A DELEGADA CHEFE DA POLÍCIA CIVIL DO ESTADO DO ESPÍRITO SANTO, no uso de suas atribuições legais,

RESOLVE:

INSTRUÇÃO DE SERVIÇO N.º 172 de 05.05.2003.

ESTENDER A CIRCUNSCRIÇÃO da Delegacia de Polícia de Santa Teresa à Delegacia de Polícia de Santa Maria de Jetibá, ambas subordinadas à SPI, no período de férias do titular.

Vitória, 05 de maio de 2003.

SELMA CRISTINA PEREIRA COUTO
Delegada Chefe da Polícia Civil

Retificação

Na redação da IS 034/03 de 12.02.03, publicada em 19.02.03, em nome de HOMERO MARTINS MOULIN, n.º funcional 316857.

GUARDA DE PRESO:
Onde se lê: A PARTIR DE 04.12.2002.

Leia-se: A PARTIR DE 04.12.01

AUXÍLIO ALIMENTAÇÃO
Onde se lê: A PARTIR DE 08.08.01 A 25.09.01.

Leia-se: A PARTIR DE 08.08.01 A 03.12.02.

SELMA CRISTINA SAMPAIO PEREIRA COUTO
Delegada Chefe da Polícia Civil/ES

Conselho de Polícia Civil

Portaria n.º 38, de 07 de maio de 2003.

O Presidente do Conselho de Polícia Civil no uso de suas atribuições legais, e em vista do que consta no artigo 220 da Lei 3.400/81 e suas alterações, parecer da Procuradoria Geral do Estado n. 1228/2000, resolve:

PRORROGAR a partir do dia 27/04/2003, por mais 30 (trinta) dias, além dos já concedidos, o prazo concedido a Comissão Processante para apurar as denúncias constante do **Processo Administrativo Disciplinar n.º 027/02**, em desfavor do policial, **PC IP – ILSO DE OLIVEIRA SANTOS**, n.º funcional 203480

SELMA CRISTINA SAMPAIO PEREIRA COUTO
PRESIDENTE DO CONSELHO DE POLÍCIA

Portaria n.º 37, de 07 de maio de 2003.

O Presidente do Conselho de Polícia Civil no uso de suas atribuições legais, e em vista do que consta no artigo 220 da Lei 3.400/81 e suas alterações, parecer da Procuradoria Geral do Estado n. 1228/2000, resolve:

PRORROGAR a partir do dia 29.04.03, por mais 30 (trinta) dias, além dos já concedidos, o prazo concedido a Comissão Processante para apurar as denúncias constantes do **Processo Administrativo Disciplinar n.º 009/03, PC-14925/01**, em desfavor do policial civil **PC IP – ROGÉRIO DA SILVA RANGEL**, n.º funcional 317102.

SELMA CRISTINA SAMPAIO PEREIRA COUTO
PRESIDENTE DO CONSELHO DE POLÍCIA

Resolução n.º 14, de 25 de abril de 2003.

O Conselho da Polícia Civil do Estado do Espírito Santo, em conformidade com o artigo 8º, alínea "q", do Decreto 2.928-N, de

21/01/90, Considerando a Decisão n.º /00 prolatada na 4ª Reunião Ordinária do dia 19/03/2003, resolve por unanimidade de votos,
HOMOLOGAR de acordo com o artigo 3º, inciso II, alínea "p" de seu Regimento Interno a recompensa **ELOGIO** concedida através da Instrução de Serviço n.º 498 de 18/10/2002, ao **PC-DP. SEBASTIÃO DA SILVA BORGES** – n.º funcional 331639 pelo excelente desempenho nas investigações que culminaram na elucidação do homicídio que vitimara o vereador **WALTAIR MARINS BATISTA**, ocorrido em 04/10/02, no Município de Divino São Lourenço/ES..

SELMA CRISTINA SAMPAIO PEREIRA COUTO
PRESIDENTE DO CONSELHO DE POLÍCIA CIVIL

PODER LEGISLATIVO
TRIBUNAL DE CONTAS

EDITAL DE CITAÇÃO N.º 006/2003
PROCESSO: TC – 6646/2002 (Apenso TC - 0355/2003)

ASSUNTO: Auditoria Especial.
RELATOR: Dailson Laranja.
Com base na decisão preliminar de fls. 254 do processo em epígrafe, tomada por unanimidade na 32ª sessão ordinária, nos termos do voto do relator, Conselheiro Dailson Laranja, fica o Sr. **Marcos de Oliveira Pereira**, ex- Diretor Financeiro do BANESTES, período 28/03/2002 a 11/10/2002, **CITADO** para que, no prazo de **trinta dias**, apresente justificativas sobre os fatos registrados na Instrução Técnica inicial n.º 001/2003, de fls. 09/21, a disposição do interessado na Secretaria-Geral das Sessões.
Salientamos que a não apresentação de justificativas no prazo ora estipulado, acarretará a revelia, conforme o disposto no art. 162, § 3º do Regimento Interno. Vitória, 06 de maio 2003.
VALCI JOSÉ FERREIRA DE SOUZA
Conselheiro Presidente
PROT. 10459

Telefones de Hospitais/ Centros de Saúde

Vitória:	
• Clínica dos Acidentados	3322-3044
• Hospital das Clínicas	3335-7222
• Hospital São Lucas	3381-3361
• Hospital Infantil Nossa Senhora da Glória	3324-1566
• Santa Casa de Misericórdia	3322-8211
• Centro de Saúde - Parque Moscoso	3223-5847
• Centro de Saúde - Maruípe	3325-4794
Carapina:	
• Hospital Dr. Dório Silva	3328-3611
• Centro de Saúde de Carapina	3228-1681
Cariacica:	
• Centro de Saúde de Campo Grande	3336-9438
• Centro de Saúde de Jardim América	3226-0471
Vila Velha:	
• Hospital Antônio Bezerra de Farias	3329-6755
• Centro de Saúde da Glória	3229-0446

Telefones de Emergência

• Corpo de Bombeiros Militar	193
• Cesan	3399-0195
• Defesa Civil	199
• Disque Denúncia	3225-4026
• Polícia Militar	190
• Polícia Civil	147



Licitações

SECRETARIA DE ESTADO DE PLANEJAMENTO, ORÇAMENTO E GESTÃO - SEPLOG -

PREGÃO ELETRÔNICO Nº
0001/2003

AVISO DE RESULTADO

A SEPLOG, através de seu pregoeiro Gilberto Rocha Lima e equipe de apoio, torna público o resultado final do pregão em epígrafe, para locação de veículos de representação e serviços gerais, sagrando-se vencedora a Empresa: STAR COMÉRCIO, LOCAÇÃO & SERVIÇOS GERAIS LTDA, nos lotes 01 e 02.

GILBERTO ROCHA LIMA
Pregoeiro Oficial do Estado
Protocolo 10543

SECRETARIA DE ESTADO DA AGRICULTURA - SEAG -

Centrais de Abastecimento do Espírito Santo - CEASA/ES -

CNPJ: 27.064.062/0001-13

A Centrais de Abastecimento do Estado do Espírito Santo - CEASA/ES com sede na Rod. Br 262, Km 6,5 - Campo Grande, Cariacica/ES, através da comissão, torna público que irá realizar às 9:00 hs no dia 28 de maio de 2003, tomada de preços, tipo menor preço, visando à contratação de empresa para prestação de serviços de limpeza, conservação, transporte e acondicionamento de lixo coletado e manutenção desta Centrais de Abastecimento. Os interessados poderão adquirir no edital na sala da comissão localizada no mesmo endereço, no horário de 8:00 às 14:00 hs, mediante pagamento de R\$ 30,00.

Informações pelo tel.: 3336-1433
Ramal: 211

Cariacica, 13 de maio de 2003

Comissão Especial de Licitação
Protocolo 10467

SECRETARIA DE ESTADO DA FAZENDA - SEFAZ

CONVOCAÇÃO PARA ABERTURA
DE PROPOSTAS COMERCIAIS

Concorrência Pública nº 01/2003

Objeto: Contratação de empresa para a prestação de serviços de limpeza e conservação.

A Secretaria de Estado da Fazenda/SEFAZ, através da

Comissão Permanente de Licitação, torna público de acordo com as disposições da Lei nº 8.666/93 e suas alterações, que, uma vez encerrada a fase de habilitação do edital em epígrafe, onde foram habilitadas as licitantes: *Metrópole Terceirização de Serviços Ltda; Construced, Construção, Comércio e Serviços Ltda; Conserma Serviços Manutenção e Transportes Ltda; Full Time Serviços Gerais Ltda; e inabilitadas as licitantes: ACPD - Associação Capixaba de Pessoas com Deficiência; Tasa - Tavares e Santos Conservadora e Administradora de Serviços Ltda; Rege Engenharia e Serviços Ltda; Atrio Arquitetura Construções e Serviços Ltda; ficam convocados os interessados, para o ato de abertura das propostas comerciais, o que ocorrerá às 10h30min (Dez horas e trinta minutos) do dia 15 (quinze) de Maio do corrente exercício.*

Vitória, 12 de Maio de 2003

Comissão Permanente de Licitação/SEFAZ

Protocolo 10465

Banco do Estado do Espírito Santo S/A - BANESTES -

AVISO RESULTADO DE
LICITAÇÃO
EDITAL DE TOMADA DE
PREÇOS 007/2003

OBJETO: AQUISIÇÃO DE
MATERIAIS DE ESCRITÓRIO

EMPRESAS VENCEDORAS:

D.C. COMÉRCIO DE PAPELARIA E AVIAMENTOS LTDA, nos itens 01, 04 e 07, no valor global de R\$ 1.605,20 (hum mil, seiscentos e cinco reais e vinte centavos);

L.C. SOUZA LTDA, nos itens 02, 03, 05 e 08, no valor global de R\$ 997,90 (novecentos e noventa e sete reais e noventa centavos);

CITYPEL COMERCIAL LTDA, no item 06, no valor de R\$ 118,00 (cento e dezoito reais);

PREMIUM MATERIAIS PARA ESCRITÓRIO LTDA, no item 09, no valor global de R\$ 44.800,00 (quarenta e quatro mil e oitocentos reais);

XEROX COMÉRCIO E INDÚSTRIA LTDA, no item 10, no valor global de R\$ 9.480,00 (nove mil, quatrocentos e oitenta reais);

VILA RICA INFORMÁTICA LTDA, nos itens 11 e 12, no valor global de R\$ 47.602,80 (quarenta e sete mil, seiscentos e dois reais e oitenta centavos);

R & L INFORMÁTICA LTDA, no item 13, no valor global de R\$ 1.815,60 (hum mil, oitocentos e quinze reais e sessenta centavos);

Vitória, ES, 12 de maio de 2003
COMISSÃO DE LICITAÇÃO
Protocolo 10553

AVISO RESULTADO DE
LICITAÇÃO
EDITAL DE TOMADA DE
PREÇOS 009/2003

OBJETO: AQUISIÇÃO DE
FORMULÁRIOS

EMPRESAS VENCEDORAS:

GRÁFICA E ENCADERNADORA SODRÉ LTDA, nos itens 01, 08 e 09, no valor global de R\$ 7.268,00 (sete mil, duzentos e sessenta e oito reais);

GRÁFICA RIO DOCE LTDA, nos itens 02, 03, 04, 05 e 07, no valor global de R\$ 3.042,20 (três mil, quarenta e dois reais e vinte centavos);

FORMULÁRIOS PILOTO LTDA, no item 06, no valor global de R\$ 2.320,00 (dois mil, trezentos e vinte reais);

Vitória, ES, 12 de maio de 2003
COMISSÃO DE LICITAÇÃO
Protocolo 10552

SECRETARIA DE ESTADO DA SAÚDE - SESA

Instituto Estadual de Saúde Pública - IESP -

HOSPITAL SÃO LUCAS
COMISSÃO PERMANENTE DE
LICITAÇÃO
AVISO DE ANULAÇÃO

A Comissão Permanente de Licitação do Hospital São Lucas, sito à Rua Desembargador José Vicente, 1533 Forte São João Vitória-ES, torna público anulação da Carta Convite 006/03, processo 24304425 (141/03) de acordo com o artigo 49 da Lei 8.666.

Maria Regina Nunes Firmino
MEMBRO/CPL/HSL- mat.5910-6
Protocolo 10495

HOSPITAL INFANTIL NOSSA
SENHORA DA GLÓRIA

CONVITE: 029/2003
OBJETO: Medicamentos
ABERTURA: 21/05/2003
HORÁRIO: 09:00 horas

CONVITE: 030/2003
OBJETO: Imunoglobulina
ABERTURA: 21/05/2003
HORÁRIO: 10:00 horas

CONVITE: 031/2003
OBJETO: Aminoácidos /glicose
ABERTURA: 22/05/2003
HORÁRIO: 09:00 horas

CONVITE: 032/2003
OBJETO: Midazolam /
Meropenem
ABERTURA: 22/05/2003
HORÁRIO: 10:00 horas

CONVITE: 033/2003
OBJETO: Medicamentos
ABERTURA: 22/05/2003

HORÁRIO: 10:30 horas
Os editais poderão ser adquiridos através de disquete no horário de 8:00 às 16:00 horas no endereço: Al. Mary Ubirajara, 205 - Santa Lucia - Vitória - ES.

Mauricio Pretti Vasconcellos
Presidente CPL/HINSG
Protocolo 10438

AVISO DE LICITAÇÃO

O Hospital Antonio Bezerra de Faria, através da Comissão Permanente de Licitação, torna público para amplo conhecimento dos interessados, que fará realizar licitações através da modalidade Convite.

CC 011/03 - processo nº 141/03, objetivando contrato de dedetização.

Abertura 21/05/03 às 10:00 h.
CC 012/03 - processo nº 108/03, objetivando a aquisição de exames de tomografia.

Abertura 23/05/03 às 10:00 h.
CC 016/03 - processo 173/03, objetivando aquisição de medicamentos.

Abertura 20/05/03 às 10:00 h.
CC 017/03 - processo 210/03, objetivando aquisição de medicamentos (antibióticos).
Abertura 22/05/03 às 10:00 h.

As aberturas serão realizadas na sala de reuniões do HABF situada à rua Liberalino Lima s/nº - Jaburuna - Vila Velha. A documentação completa poderá ser examinada e/ou adquirida na sala da CPL ou através de disquete fornecido pela interessada no endereço acima citado
Vila Velha, 12 de maio de 2003.

Elizabeth Chaves Bozzan
Presidente da CPL/HABF
Protocolo 10481

SECRETARIA DE ESTADO DE SEGURANÇA PÚBLICA - SESP -

HOMOLOGAÇÃO DE RESULTADO
DE LICITAÇÃO

A SECRETARIA DE ESTADO DA SEGURANÇA PÚBLICA, torna público que, de acordo com as disposições da Lei nº 8.666/93, e suas alterações, a homologação da CONCORRÊNCIA PÚBLICA Nº 002/02.

PROCESSO: 22184694

OBJETO: Prestação de Serviços de Preparo e Fornecimento de Refeições para Presos de Delegacias de Polícia.

EMPRESAS VENCEDORAS:
- PAOLLOS RESTAURANTE LTDA.

MUNICÍPIOS DE: Alfredo Chaves, Domingos Martins, Ecoporanga, Itaguaçu, Iúna, Muqui,

Mantenópolis, Mucurici, Pinheiros, Santa Leopoldina e Santa Maria de Jetibá.

VALOR: R\$ 5,90 (cinco reais e noventa centavos).

- **MS QUINTINO-ME**
MUNICÍPIOS DE: Anchieta, Conceição do Castelo e Muniz Freire.

VALOR: R\$ 5,90 (cinco reais e noventa centavos).

- **SIMÕES E MOZER LTDA-ME**
MUNICÍPIO DE: Aracruz.

VALOR: R\$ 5,90 (cinco reais e noventa centavos)

Vitória, 08 de maio de 2003.

RODNEY ROCHA MIRANDA
SECRETÁRIO DE ESTADO DA
SEGURANÇA PÚBLICA
Protocolo 10505

Polícia Civil - PC/ES

AVISO DE DISPENSA DE LICITAÇÃO
PROCESSO Nº 24138525

A PCES através da Comissão Permanente de Licitação torna público, A **DISPENSA DE LICITAÇÃO**, para **CONTRATAÇÃO DE RECOLHIMENTO DE CADÁVERES** com fulcro no artigo 24, inciso IV da Lei 8.666/93, com base em justificativa apresentada pela Comissão Permanente de Licitação, e ratificação do Delegado Chefe da Polícia Civil.

Firma vencedora: RECANTO DA PAZ SERVIÇOS PÓSTUMOS LTDA.

Valor: 672,00 (seiscentos e setenta e dois reais)
Vitória, 12 de maio de 2003.

SELMA CRISTINA SAMPAIO PEREIRA COUTO
Delegada Chefe da PCES
Protocolo 10483

AVISO DE RESULTADO DE LICITAÇÃO

PROC.SEP: 22640754
CONVITE 05/03
OBJETO: **MANUTENÇÃO PREVENTIVA E CORRETIVA DO ELEVADOR**
RECURSO: FUNREPOCI

Abertura dia: **07.05.2003.**

CERTAME FRACASSADO.
Vitória, 12 de MAIOI de 2003.

Jane Viana de Macena
Presidente da CPL/PCES
Protocolo 10494

AVISO DE REVOGAÇÃO CONVITE 05/2003.

A POLICIA CIVIL DO ESPIRITO SANTO através da Comissão Permanente de Licitação torna público aos interessados que foi REVOGADO, O CONVITE 05/2003 - PROCESSO SEP: 22640754. **COM FULCRO NO ARTIGO 49 DA LEI 8666/93 E SUAS ALTERAÇÕES.**
Vitória, 12 de maio de 2003.

JANE VIANA DE MACENA
Presidente da CPL/PCES.
Protocolo 10504

SECRETARIA DE ESTADO DO DESENVOLVIMENTO E DE INFRA-ESTRUTURA E DOS TRANSPORTES - SEDIT -

Companhia de Transportes Urbanos da Grande Vitória - CETURB -

AVISO DE LICITAÇÃO TOMADA DE PREÇOS Nº 01/03
A Comissão Permanente de Licitação da CETURB-GAV torna pública a realização da Tomada de Preços nº 01/03, cujo objeto é a contratação de empresa para prestação de serviços de vigilância patrimonial, guarda e segurança ostensiva nas dependências do Terminal Urbano de Integração de Campo Grande e Sede da CETURB-GV.

A abertura dar-se-á no dia 29.05.03, às 14h30min, na sede da empresa, situada na Rua José de Carvalho, s/nº, Ilha de Santa Maria, Vitória-ES, onde os interessados poderão adquirir o Edital ou ainda pelo site www.ceturb.gov.br.

A visita técnica será no dia 28.05.2003 às 9h, iniciando na sede da CETURB-GV. Maiores informações pelo telefone 27-3323.1919 - ramal 258, com a Sra. Margaret Araújo, no horário de 8 às 12h e de 14 às 18h.

Vitória, 13 de maio de 2003
JOSÉ CARLOS PEREIRA MOREIRA
Presidente da COPEL.
Protocolo 10489

PREFEITURAS

Águia Branca

AVISO DE LICITAÇÃO TOMADA DE PREÇOS Nº 002/2003

O Município de Águia Branca - ES, através do seu Prefeito Municipal, torna público para conhecimento dos interessados que fará realizar licitação, na modalidade TOMADA DE PREÇOS, do tipo menor preço por item, objetivando a contratação de veículos ônibus e/ou perua, para transporte escolar da rede estadual e municipal de ensino do Município de Águia Branca. O recebimento da documentação e proposta de preços dar-se-á no endereço abaixo, na sala da Comissão Permanente de Licitação, até às 8:30 horas do dia 28 de maio de 2003, sendo que às 9:00 horas do mesmo dia, será dado início à abertura dos envelopes habilitação e proposta de preços.

O Edital e seus anexos poderão ser adquiridos na Sede da Prefeitura Municipal de Águia Branca, situada à Rua Vicente Pissinatti, nº 71 - Centro, CEP 29795-000, Águia Branca - Espírito Santo, de segunda a quinta-feira no horário de 7:00 às 11:00 e de 12:30 às 15:00 e, às sextas-feiras no horário de 07:00 às 12:00, mediante o

pagamento de taxa no valor de R\$ 30,00 (trinta reais).

Águia Branca - ES, em 12 de maio de 2003.

SUZIANY PASTE GONÇALVES OLIVEIRA

Presidente da C.P.L.
Protocolo 10427

Aracruz

AVISO DE REVOGAÇÃO DE EDITAL TOMADA DE PREÇOS Nº 003/2003

O Município de Aracruz, Estado do Espírito Santo, através de sua Comissão Permanente de Licitação, torna público para conhecimento dos interessados, que o Exmº Senhor Prefeito Municipal de Aracruz **REVOGOU** a Tomada de Preços n.º 003/2003, por apresentar proposta com preço superior ao praticado no mercado. Aracruz/ES, 05 de Maio de 2003.

Idelblandes Zamperlini
Presidente da CPL
Protocolo 10470

Cachoeiro de Itapemirim

CONCORRÊNCIA PÚBLICA Nº. 004/03

O Município de Cachoeiro de Itapemirim, através da Comissão Municipal de Licitação, em cumprimento do que determina a Lei Federal nº 8.666/93, torna público aos interessados que no dia 16/06/2003, às 14:00 horas, à Praça Jerônimo Monteiro, nº 93, Ed. Center Shopp, 4º andar, Centro, Cachoeiro de Itapemirim/ES, realizará CP nº. 004/2003, objetivando a aquisição de 6.000 sacos Cimento Escuro - (SEMREM). Recursos Próprios do Orçamento Municipal, com reserva orçamentária garantida. Cópia do edital, no endereço supra, mediante o recolhimento da taxa de R\$ 30,00 (trinta reais), através de depósito na C/C 5622907 Ag. 115 - BANESTES ou Caixa Econômica Federal Ag. 171 OP. 06 C/C 193.7.

Cach. Itapemirim, 09/05/2003.
JOSÉ IILDO GOULART
Presidente
Protocolo 10474

Ecoporanga

AVISO DE LICITAÇÃO EDITAL DE CONCORRÊNCIA Nº 002/2003

O Município de Coporanga, Estado do Espírito Santo, por intermédio da Comissão permanente de Licitação, torna público para conhecimento dos interessados que será realizado no dia 16 (dezesseis) de 06 (junho) do ano de 2003 (dois mil e três) às 10 h 15 min., abertura do Edital de Concorrência nº 002/2003, visando a aquisição de combustíveis e lubrificantes, conforme especificações anexas ao Edital. O Edital poderá ser adquirido, mediante o pagamento de R\$ 20,00(vinte reais), depositado no Banestes na Ag. 120 conta nº 2.457.158, ns Sede da

Prefeitura na Sala da Comissão Permanente de Licitação no horário das 07:00 às 13:00 horas. Quaisquer informações poderão se obtidas através do telefone (27) 3755-1255, ou ainda na sede da Prefeitura Municipal.

Ecoporanga, 09 de maio de 2003.
Aginaldo C. Dias
Presidente da CPL
Protocolo 10502

Nova Venécia

AVISO DE RESULTADO DO JULGAMENTO DA CONCORRÊNCIA PÚBLICA Nº 03/2003

A Prefeitura de Nova Venécia, Estado do Espírito Santo, através da Comissão Permanente de Licitação, torna público para o conhecimento dos interessados, o resultado do julgamento da Concorrência Pública n.º 03/2003, referente a: contratação de Empresa para execução de serviços sob regime de empreitada global para obras de complementação do Sistema de Esgotamento Sanitário no Bairro Rúbia e Centro, nesta cidade.

Empresa vencedora: ANDARES CONSTRUÇÃO CIVIL LTDA valor global para execução dos serviços/obra: R\$ 2.734.481,44 (dois milhões, setecentos e trinta e quatro mil, quatrocentos e oitenta e um reais e quarenta e quatro centavos).

O processo licitatório encontra-se com vista franqueada aos interessados, na forma do art. 109, & 5º da Lei nº 8.666/93 e suas alterações.

Nova Venécia, 12 de maio de 2003

AMANTINO G. DA SILVA FILHO
PRESIDENTE DA C.P.L.
Protocolo 10462

EDITAL TOMADA DE PREÇOS Nº 06/2003

A Comissão Permanente de Licitação, publica Edital Tomada de Preços nº 06/2003.

Objeto: aquisição de gêneros alimentícios para o preparo da merenda escolar.

Recebimento das Propostas: até o dia 30/05/2003.

Edital poderá ser obtido mediante pagamento da taxa de R\$ 30,00 (reais), na Divisão de Compras e Administração de Contratos de Segunda a Sexta feira das 7:30 às 11:30 e das 13:00 às 16:00 horas, no endereço sito Av. Vitória, 347 - centro Nova Venécia-ES. Maiores informações pelo www.novavenecia.es.gov.br, ou Tel. telefone (OXX)27-3752-9017/3752-9018.

Nova Venécia-ES., 12 de maio de 2003.

AMANTINO G. DA SILVA FILHO
PRESIDENTE DA C.P.L.
Protocolo 10450

Central de Informação
ao Consumidor
3327-5223

Viana

**AVISO DE PRORROGAÇÃO
EDITAL DE TOMADA DE PREÇO
Nº 04/2003**

A Prefeitura Municipal de Viana, através da Comissão Permanente de Licitação, torna público para conhecimento dos interessados que fica prorrogado para o dia 27 de Maio de 2003 às 13:00 hs o prazo de entrega dos envelopes de Documentação de Habilitação e Proposta de Preços, referente à Tomada de Preços nº 04/2003, cuja abertura dos envelopes dar-se-à às 14:00 hs do mesmo dia, no endereço anteriormente divulgado.

A data limite para o depósito de garantia de participação passa a ser até o dia 22 de maio de 2003 às 15:00 hs

Maiores informações poderão ser obtidas através do tel: 3.255-1511 Ramal 231 ou na sala da Comissão Permanente de Licitação.

Viana-ES, 09 de maio de 2003.

**LUIZ CARLOS ROCHA
ALMEIDA**

Presidente da Comissão de Licitação

Protocolo 10444

COMÉRCIO & INDÚSTRIA

EDITAL DE LEILÃO

Luiz Carlos Lessa Junior, Leilo eiro Público Oficial, inscrito na JUCEES sob o nº 41, faz saber a quem possa interessar, que devidamente

autorizado pela P.M. de Águia Branca, ven derá em Público Leilão dia 29/05/03, às 13h, na Gara gem da Prefeitura, considera dos inservíveis com mais de um ano de uso tais como: Ôni bus MB 1318/93, PI.KPQ 16 26, 9BM384088PB968486; Gol /99, PI.MQL 9854, 9BWZZZ37 3XT073516; Saveiro/95, PI. MRJ 0614, 9BWZZZ30ZSP031 384; Uno Mille/01, PI.MTP 15 26, 9BD15822524308682; Vec tra/01, PI.MRM 1515, 9BGJ19 H01B221949; Clio/01, PI.MRP 1515, 93YLB06251J283742; Saveiro/01, PI.MTP 1506, 9BW EC05XX1P529599; Kombi/98, PI.MPA 1231, 9BWZZZ237XP0 03326, Retro CASE 580
Luiz Carlos Lessa Jr. Tel. 27 9982 3523.

Protocolo 10429

REPARTIÇÃO FEDERAL

**Conselho Regional de
Medicina do Estado do
Espírito Santo - CRM/ES**

**EDITAL DE PREGÃO
Nº 005/2003**

**PROCESSO DE COMPRA Nº 005/
2003**

MODALIDADE: PREGÃO

OBJETO: CONTRATAÇÃO DE SERVIÇOS PRESTADOS POR AGÊNCIAS DE VIAGENS PARA AQUISIÇÃO DE PASSAGENS AÉRAS PARA O CRM-ES.

DATA DO RECEBIMENTO DA PROPOSTA DE PREÇOS: 23/05/2003, AS 15h.

LOCAL DA REUNIÃO: Rua Professora Emília Franklin Mululo, nº. 228, Ed. Dr. Alzir Bernardino Alves, Bairro Bento Ferreira, Vitória/ES.

A COMISSÃO PERMANENTE DE LICITAÇÃO, do Conselho Regional de Medicina do Estado do Espírito Santo, de acordo com a Portaria CRM-ES nº. 211/2003, de 02 de janeiro de 2003, leva ao conhecimento público que será realizada Licitação na modalidade de Pregão, conforme descrito neste Edital e seus anexos, e de conformidade com o Decreto nº 3.555 de 08 de agosto de 2000 e na Lei 10.520 de 17 de julho de 2002.

Vitória/ES, 13 de Maio de 2003.

**SÉRGIO PAZOLINI MARIM
PREGOEIRO**

Protocolo 10532

MINISTÉRIO PÚBLICO

**Edital Pregão Presencial
n.º 010/2003**

O Ministério Público do Estado do Espírito Santo torna público, que realizará Licitação Pública objetivando a aquisição de materiais e equipamentos e acessórios prediais, na modalidade Pregão, de acordo com a Lei 8.666/93, suas alterações e demais legislação correlata. A entrega e abertura de envelopes estão previstas para o dia 26 de maio de 2003, na Sede do Ministério Público do Estado do Espírito Santo, sito na Rua Humberto Martins de Paula, n.º 350, Enseada do Suá – Vitória, ES.

Maiores informações poderão ser obtidas no endereço acima, 8º andar, no horário de 09h às 18h, bem como a aquisição gratuita do referido edital, mediante o fornecimento de um disquete formatado, do tipo 3½, ou ainda pelo site www.mpes.gov.br.

Vitória – ES, 12 de maio de 2003.

PABLO DE OLIVEIRA BARROS

Pregoeiro / Presidente da CPL/MP

Protocolo 10477

**Edital Pregão Presencial
n.º 011/2003**

O Ministério Público do Estado do Espírito Santo torna público, que realizará Licitação Pública objetivando a aquisição de cartuchos originais para impressora do tipo jato de tinta, na modalidade Pregão, de acordo com a Lei 8.666/93, suas alterações e demais legislação correlata. A entrega e abertura de envelopes estão previstas para o dia 26 de maio de 2003, na Sede do Ministério Público do Estado do Espírito Santo, sito na Rua Humberto Martins de Paula, n.º 350, Enseada do Suá – Vitória, ES. Maiores informações poderão ser obtidas no endereço acima, 8º andar, no horário de 09h às 18h, bem como a aquisição gratuita do referido edital, mediante o fornecimento de um disquete formatado, do tipo 3½, ou ainda pelo site www.mpes.gov.br.

Vitória – ES, 12 de maio de 2003.

PABLO DE OLIVEIRA BARROS

Pregoeiro / Presidente da CPL/MP

Protocolo 10478

Municipalidades

CÂMARAS

Guarapari

**“De mãos dadas com o Cidadão”
RESOLUÇÃO Nº001/2003**

**ALTERA O ARTIGO 72 DO
REGIMENTO DA CÂMARA
MUNICIPAL DE GUARAPARI.**

A MESA DIRETORA DA CÂMARA MUNICIPAL DE GUARAPARI, Estado do Espírito Santo, no uso de suas atribuições e prerrogativas legais, faz saber que o plenário aprovou e eu Presidente da Mesa promulgo a seguinte

RESOLUÇÃO

Art. 1º - O Artigo 72 do Regimento Interno da Câmara Municipal de Guarapari passa a vigor com a seguinte redação:

Art. 72 - As Sessões da Câmara serão realizadas todas as terças-feiras, e, em semanas alternadas, também às quintas-feiras, em local designado para o domicílio da Câmara, com início às 19:00 horas e duração de quatro horas, podendo ser

prorrogada por no máximo mais uma hora, por iniciativa do Presidente ou pedido de qualquer Vereador, após deliberação do Plenário.

Art. 2º - Esta Resolução entrará em vigor na data de sua publicação.

Art. 3º - Revogam-se as disposições em contrário.

Guarapari, 09 de maio de 2003.
MARCO ANTÔNIO NADER BORGES
Presidente

Protocolo 10339

**“De mãos dadas com o Cidadão”
RESOLUÇÃO Nº 002/2003**

**MODIFICA A RESOLUÇÃO 004/
97 E DA OUTRAS
PROVIDÊNCIAS.**

Considerando o que está disposto nas Leis Federais nº 6.494 de 07 de 1977 e 8.859 de 23 de março de 1994, que estabelecem sobre o estágio dos estudantes.

Faço saber que a Câmara Municipal de Guarapari, Estado do Espírito Santo, no uso das atribuições dispostas na Lei Orgânica do Município e no seu Regimento Interno, **APROVA** e o seu Presidente, **PROMULGA** a seguinte:

RESOLUÇÃO

Art. 1º - Objetivando colaborar

como processo educativo, será aceito pela Câmara Municipal, com estagiário, aluno regularmente matriculado e com frequência efetiva nos cursos vinculados ao ensino de nível superior e de níveis de 1º e 2º graus, na forma de Resolução.

Art. 2º - ...

Art. 3º - ...

Art. 4º - O número de vagas para estágio fica fixado em 20 (vinte) para níveis de 1º, 2º e 3º graus.

Art. 5º - ...

Art. 6º - ...

Parágrafo Único - A bolsa para níveis de 1º, 2º e 3º graus será paga mensalmente no valor de 50% da classe inicial do menor cargo efetivo da tabela de vencimento do quadro de pessoal desta Câmara, constantes no anexo II da Resolução 102/97.

Art. 7º - ...

Art. 8º - ...

Art. 9º - ...

Art. 10º - ...

Art. 11º - Esta Resolução entrará em vigor na data de sua publicação, revogadas as disposições em contrário.

Guarapari, 09 de maio de 2003.
MARCO ANTÔNIO NADER BORGES
Presidente

Protocolo 10340

Itaguaçu

Contratante: Câmara Municipal de Itaguaçu.

Contratada: RIC Tecnologia Ltda.

Objetivo: Prestar serviços e dar assistência técnica aos sistemas informatizados da Câmara Municipal.

Valor: Global R\$ 360,00 (Trezentos e sessenta reais) mensais.

Vencimento: Até o 5º dia útil do mês subsequente a prestação de serviços.

Vigência: 12 (doze) meses, com início a partir da expedição da Ordem de Serviço.

D e s p e s a :
1010.01.031.0001.2001 – 33903900 Ficha: 4

Data: 11 de março de 2003.

Protocolo 10451

Serra

Comunicado referente ao Edital de Concorrência Pública nº 001/2003 A Câmara Municipal da Serra, através de sua Comissão

Permanente de Licitação, nomeada pela Portaria nº 092/2003, torna público, aos interessados e em particular aos participantes e proponentes do Edital de Concorrência Pública nº 001/2003, em cumprimento ao que dispõe o referido Edital, que no julgamento da Habilitação – Primeira Fase – foram classificadas as seguintes proponentes:

- Articom Comunicação Total - Mural Propaganda Ltda
Comunica ainda que após a publicação da presente comunicação inicia o prazo para apresentação de recursos e que a Cópia da Ata que contém a decisão da Comissão Permanente de Licitação se encontra a disposição dos interessados nesta Câmara Municipal.
Comunica também que o início da segunda fase se dará com a abertura dos envelopes da proposta técnica e ocorrerá as 14:00 (quatorze) horas do dia 22 do corrente mês.
Serra, 09 de Maio de 2003
Henrique Pelissari Filho
Presidente da Comissão Permanente de Licitação
Protocolo 10445

O Presidente da Câmara Municipal da Serra, Estado do Espírito Santo, no uso de suas atribuições legais, RESOLVE:

Portaria nº 125 de 12/05/2003
Nomear, Irineu Mandato, para exercer o cargo em comissão de Secretário de Gabinete de Parlamentar, SGP-2, mat. 10656-9, a partir do dia 13/05/2003.
Serra, 12 de Maio de 2003.
Miguel João Fraga Gonçalves
Presidente

Protocolo 10448

Vitória

RESUMO Nº 020/2003 DOS ATOS ASSINADOS PELO PRESIDENTE DA CÂMARA MUNICIPAL DE VITÓRIA.

Exonerando na forma do Inciso I, e § 1º Inciso II alínea "a" do Art. 60 da Lei nº 2.994 de 17/12/82.

WALLACE BAZET BONFIM, do cargo comissionado Secretário de Gabinete Parlamentar, SGP-6, retroagindo seus efeitos a partir do dia 05/05/2003. Proc. nº 1851/2003. Port. nº 551/2003.

MARIA JULIA DOS SANTOS, do cargo comissionado Secretário de Gabinete Parlamentar, SGP-1, retroagindo seus efeitos a partir do dia 05/05/2003. Proc. nº 1870/2003. Port. nº 552/2003.

LEANDRO DE OLIVEIRA NUNES, do cargo comissionado Secretário de Gabinete Parlamentar, SGP-12, retroagindo seus efeitos a partir do dia 05/05/2003. Proc. nº 1870/2003. Port. nº 553/2003.

FERNANDA BOISCO MAGNAGO, do cargo comissionado Secretário de Gabinete Parlamentar, SGP-10, retroagindo seus efeitos a partir do dia 05/05/2003. Proc. nº 1870/2003. Port. nº 554/2003.

JOENI MONTEIRO DA SILVA, do cargo comissionado Secretário de Gabinete Parlamentar, SGP-12, retroagindo seus efeitos a partir do

dia 05/05/2003. Proc. nº 1870/2003. Port. nº 555/2003.

MARCIA TANIA RIBEIRO SANTANA, do cargo comissionado Secretário de Gabinete Parlamentar, SGP-12, retroagindo seus efeitos a partir do dia 05/05/2003. Proc. nº 1870/2003. Port. nº 556/2003.

MARIA DA PENHA SANTOS DA SILVA, do cargo comissionado Secretário de Gabinete Parlamentar, SGP-9, retroagindo seus efeitos a partir do dia 05/05/2003. Proc. nº 1870/2003. Port. nº 557/2003.

MARIZANE FRANCO DA SILVA, do cargo comissionado Secretário de Gabinete Parlamentar, SGP-14, retroagindo seus efeitos a partir do dia 05/05/2003. Proc. nº 1870/2003. Port. nº 558/2003.

WUDSON CARLOS PINTO DE OLIVEIRA, do cargo comissionado Secretário de Gabinete Parlamentar, SGP-9, retroagindo seus efeitos a partir do dia 05/05/2003. Proc. nº 1870/2003. Port. nº 559/2003.

ALESSANDRA DOS SANTOS SILVA, do cargo comissionado Secretário de Gabinete Parlamentar, SGP-12, retroagindo seus efeitos a partir do dia 05/05/2003. Proc. nº 1870/2003. Port. nº 560/2003.

LUZIA EUGÊNIO DOS SANTOS, do cargo comissionado Secretário de Gabinete Parlamentar, SGP-10, retroagindo seus efeitos a partir do dia 05/05/2003. Proc. nº 1870/2003. Port. nº 561/2003.

MYCHELY ATELI MENDES, do cargo comissionado Secretário de Gabinete Parlamentar, SGP-16, retroagindo seus efeitos a partir do dia 30/04/2003. Proc. nº 1894/2003. Port. nº 575/2003.

VANESSA SMITH LIMA, do cargo comissionado Secretário de Gabinete Parlamentar, SGP-1, retroagindo seus efeitos a partir do dia 05/05/2003. Proc. nº 1909/2003. Port. nº 576/2003.

STELLANIL BRITO PONTES, do cargo comissionado Secretário de Gabinete Parlamentar, SGP-15, retroagindo seus efeitos a partir do dia 05/05/2003. Proc. nº 1909/2003. Port. nº 577/2003.

JOSÉ UMBERTO TRINDADE CASSIN, do cargo comissionado Secretário de Gabinete Parlamentar, SGP-16, retroagindo seus efeitos a partir do dia 05/05/2003. Proc. nº 1909/2003. Port. nº 578/2003.

KARLLA ALCOFORADO NOGUEIRA, do cargo comissionado Operador de Som e Imagem, padrão CC-5, retroagindo seus efeitos a partir do dia 05/05/2003. Proc. nº 1871/2003. Port. nº 579/2003.

EDMAR VIANA PEGO, do cargo comissionado Secretário de Gabinete Parlamentar, SGP-15, retroagindo seus efeitos a partir do dia 05/05/2003. Proc. nº 1917/2003. Port. nº 589/2003.

ZELINA MARTINS, do cargo comissionado Secretário de Gabinete Parlamentar, SGP-02, retroagindo seus efeitos a partir do dia 05/05/2003. Proc. nº 1917/2003. Port. nº 590/2003.

Nomeando na forma do Inciso III, Art. 11 da Lei nº 2.994/82

WALLACE BAZET BONFIM, para exercer em comissão o cargo Secretário de Gabinete Parlamentar, SGP-10, retroagindo seus efeitos a partir do dia 05/05/2003. Proc. nº 1851/2003. Port. nº 562/2003.

FERNANDA DE MIRANDA PORTELLA, para exercer em comissão o cargo Secretário de Gabinete Parlamentar, SGP-14, retroagindo seus efeitos a partir do dia 05/05/2003. Proc. nº 1851/2003. Port. nº 563/2003.

AMAURY MARTINELLI LIMA, para exercer em comissão o cargo Secretário de Gabinete Parlamentar, SGP-4, retroagindo seus efeitos a partir do dia 05/05/2003. Proc. nº 1870/2003. Port. nº 564/2003.

GILSON MAGNAGO, para exercer em comissão o cargo Secretário de Gabinete Parlamentar, SGP-2, retroagindo seus efeitos a partir do dia 05/05/2003. Proc. nº 1870/2003. Port. nº 565/2003.

MARIA JULIA DOS SANTOS, para exercer em comissão o cargo Secretário de Gabinete Parlamentar, SGP-2, retroagindo seus efeitos a partir do dia 05/05/2003. Proc. nº 1870/2003. Port. nº 567/2003.

LEANDRO DE OLIVEIRA NUNES, para exercer em comissão o cargo Secretário de Gabinete Parlamentar, SGP-13, retroagindo seus efeitos a partir do dia 05/05/2003. Proc. nº 1870/2003. Port. nº 568/2003.

JOENI MONTEIRO DA SILVA, para exercer em comissão o cargo Secretário de Gabinete Parlamentar, SGP-13, retroagindo seus efeitos a partir do dia 05/05/2003. Proc. nº 1870/2003. Port. nº 569/2003.

MARCIA TANIA RIBEIRO SANTANA, para exercer em comissão o cargo Secretário de Gabinete Parlamentar, SGP-13, retroagindo seus efeitos a partir do dia 05/05/2003. Proc. nº 1870/2003. Port. nº 570/2003.

MARIA DA PENHA SANTOS DA SILVA, para exercer em comissão o cargo Secretário de Gabinete Parlamentar, SGP-12, retroagindo seus efeitos a partir do dia 05/05/2003. Proc. nº 1870/2003. Port. nº 571/2003.

WUDSON CARLOS PINTO DE OLIVEIRA, para exercer em comissão o cargo Secretário de Gabinete Parlamentar, SGP-13, retroagindo seus efeitos a partir do dia 05/05/2003. Proc. nº 1870/2003. Port. nº 572/2003.

ALESSANDRA DOS SANTOS SILVA, para exercer em comissão o cargo Secretário de Gabinete Parlamentar, SGP-13, retroagindo seus efeitos a partir do dia 05/05/2003. Proc. nº 1870/2003. Port. nº 573/2003.

LUZIA EUGÊNIO DOS SANTOS, para exercer em comissão o cargo Secretário de Gabinete Parlamentar, SGP-14, retroagindo seus efeitos a partir do dia 05/05/2003. Proc. nº 1870/2003. Port. nº 574/2003.

GERALDO ALVES SANTANA, para exercer em comissão o cargo Secretário de Gabinete Parlamentar, SGP-16, retroagindo seus efeitos a partir do dia 30/04/

2003. Proc. nº 1894/2003. Port. nº 580/2003.

VANESSA SMITH LIMA, para exercer em comissão o cargo Secretário de Gabinete Parlamentar, SGP-2, retroagindo seus efeitos a partir do dia 05/05/2003. Proc. nº 1909/2003. Port. nº 581/2003.

STELLANIL BRITO PONTES, para exercer em comissão o cargo Secretário de Gabinete Parlamentar, SGP-13, retroagindo seus efeitos a partir do dia 05/05/2003. Proc. nº 1909/2003. Port. nº 582/2003.

JOSÉ UMBERTO TRINDADE CASSIM, para exercer em comissão o cargo Secretário de Gabinete Parlamentar, SGP-14, retroagindo seus efeitos a partir do dia 05/05/2003. Proc. nº 1909/2003. Port. nº 583/2003.

CARLOS ALBERTO CASTIN NOGUEIRA, para exercer em comissão o cargo Operador de Som e Imagem, padrão CC-5, retroagindo seus efeitos a partir do dia 05/05/2003. Proc. nº 1871/2003. Port. nº 584/2003.

FLÁVIA SALLES NUNES PEREIRA, para exercer em comissão o cargo Secretário de Gabinete Parlamentar, SGP-8, retroagindo seus efeitos a partir do dia 05/05/2003. Proc. nº 1917/2003. Port. nº 591/2003.

RAFAEL CARDOSO DAS NEVES, para exercer em comissão o cargo Secretário de Gabinete Parlamentar, SGP-3, retroagindo seus efeitos a partir do dia 05/05/2003. Proc. nº 1917/2003. Port. nº 592/2003.

Nomeando na forma do § 1º Art. 56 da Lei nº 2.994/82.

TEREZINHA MOREIRA DOS SANTOS, para exercer em comissão o cargo Secretário de Gabinete Parlamentar, SGP-2, em substituição ao seu titular **JOSÉ PEREIRA DUTRA**, no período de 05/05/2003 a 03/06/2003. Proc. nº 1823/2003. Port. nº 548/2003.

ANA CAROLINA LOUREIRO SILVA, para exercer em comissão o cargo Assessor de Imprensa, padrão CC-2, em substituição ao seu titular **HELIO MARCOS COUTINHO DOS SANTOS**, no período de 05/05/2003 a 03/06/2003. Proc. nº 1863/2003. Port. nº 549/2003.

CAMILA LOUREIRO, para exercer em comissão o cargo Operador de Sistemas, padrão CC-4, em substituição ao seu titular **MARCOS JOSÉ DE AMORIM**, no período de 05/05/2003 a 03/06/2003. Proc. nº 1835/2003. Port. nº 550/2003.

CELIA RESIERI ZULIANI, para exercer em comissão o cargo Secretário de Gabinete Parlamentar, SGP-12, em substituição ao seu titular **JOSÉ COUTINHO RAYMUNDO**, no período de 03/06/2003 a 02/07/2003. Proc. nº 1848/2003. Port. nº 566/2003.

JOSÉ GOMES DA SILVA, para exercer em comissão o cargo Arquivista, padrão CC-5, em substituição ao seu titular **LEZI ALVES MORAES**, no período de 05/05/2003 a 03/06/2003. Proc. nº 1871/2003. Port. 585/2003.

LEONARDO MARQUES NUNES, para exercer em comissão o cargo

Assessor de Relações Comunitárias, padrão CC-2, em substituição ao seu titular **PAULO SERGIO RABELO DE MORAES**, no período de 08/05/2003 a 06/06/2003. Proc. n° 1871/2003. Port. 586/2003.

DELORGILDA MENDES MAIO, para exercer em comissão o cargo Informática, padrão CC-2, em substituição **LETÍCIA MORAES**, no período de 07/05/2003 a 05/06/2003. Proc. n° 1871/2003. Port. n° 587/2003.

CARLOS FRANCISCO MARANGONI, para exercer em comissão o cargo Operador de Sistemas, padrão CC-4, em substituição ao seu titular **JOÃO MARCOS CORDEIRO MADUREIRA**, no período de 05/05/2003 a 03/06/2003. Proc. n° 1871/2003. Port. n° 588/2003. Protocolo 10488

PREFEITURAS

Guarapari

RESUMOS DE DECRETOS

O PREFEITO MUNICIPAL DE GUARAPARI, Estado do Espírito Santo, no uso de suas atribuições legais, contidas no art. 88, inciso III, da Lei Orgânica do Município de Guarapari, assinou os seguintes atos:

DECRETO N° 277/2003
EXONERAÇÃO "A PEDIDO"
Nome: FAUSTO ANTÔNIO POSSATO ALMEIDA
Cargo: PROCURADOR MUNICIPAL- CC2, da Procuradoria Geral do Município.
Exonerado em: 05.05.2003.

DECRETO N° 279/2003
EXONERAÇÃO
Nome: EDUARDO ROBERTO QUEIROZ DE JESUS
Cargo: AGENTE DE APOIO - CC4, da Secretaria Municipal de Saúde.
Exonerado em: 05.05.2003, retroagindo seus efeitos a 11.03.2003.

DECRETO N° 280/2003
NOMEAÇÃO
Nome: EDUARDO ROBERTO QUEIROZ DE JESUS
Cargo: AGENTE ADMINISTRATIVO - CC5, da Secretaria Municipal de Saúde.
Nomeado em: 05.05.2003, retroagindo seus efeitos a 11.03.2003.

DECRETO N° 282/2003
NOMEAÇÃO
Nome: MARCOS GOMES BORGES
Cargo: AGENTE OPERANTE - CC8, da Secretaria Municipal de Saúde.
Nomeado em: 05.05.2003, retroagindo seus efeitos a 22.04.2003.

DECRETO N° 284/2003
EXONERAÇÃO
Nome: ALEX ROVETTA PORTO
Cargo: AGENTE DE APOIO - CC4, da Secretaria Municipal de Administração.
Exonerado em: 07.05.2003.

DECRETO N° 285/2003
NOMEAÇÃO
Nome: LENICE GOMES DA SILVA
Cargo: AGENTE DE APOIO - CC4, da Secretaria Municipal de Administração.
Nomeada em: 07.05.2003. Protocolo 10411

Ibatiba

QUADRO LRF ART. 52

Em cumprimento ao que determina o Art. 52 da Lei 101/2000 de 04/05/2000 (Lei de Responsabilidade Fiscal) encontram-se à disposição no mural desta Prefeitura os quadros referentes ao Relatório Resumido da Execução Orçamentária, referente ao 1º bimestre de 2003.

FÁBIA SCUSSULIM
DEPARTAMENTO DE FINANÇAS
Protocolo 10538

Serra

DECRETO N.º 3342, DE 08 DE MAIO DE 2003.
NOMEIA MEMBROS PARA COMPOSIÇÃO DO CONSELHO MUNICIPAL DE DEFESA DO MEIO AMBIENTE DA SERRA.

O PREFEITO MUNICIPAL DE SERRA, ESTADO DO ESPÍRITO SANTO, usando de suas atribuições legais e com base nos artigos 15 e 19 da Lei Municipal n° 2199/1999 e processo 139.9485/2003,
D E C R E T A:
Art. 1º - Fica nomeado para compor o Conselho Municipal de Defesa do Meio Ambiente da Serra - CONDEMAS:

Representante de Organização Não Governamental - ONG
- Sr. Helton Alvin Almeida Alves
Art. 2º - Este Decreto entra em vigor nesta data, ficando revogadas as disposições em contrário.
Palácio Municipal, em Serra, aos 08 de maio de 2003.
ANTÔNIO SÉRGIO ALVES VIDIGAL
Prefeito Municipal

EXTRATO DE DISPENSA DE LICITAÇÃO PROCESSO N° 365.4902/2002 - SETUR
Partes : Prefeitura Municipal da Serra e a Sra. Pauline Bubach. O Prefeito Municipal de Serra, a vista do parecer da Procuradoria Geral FI,12, oriundo do Processo n° 365.4902/2002, ratifica e torna publico a contratação da Arquiteta Pauline Bubach, para realização do levantamento histórico e arquitetônico das edificações de interesse de preservação, lotados no PDU - Plano Diretor Urbano, Lei n° 2100 e pelo Conselho Municipal de Cultura, período de 06 (seis) meses, de acordo com o Art. 24 II, de Lei n° 86666/93, no valor de R\$ 5.000,00 (cinco mil reais) em atendimento a Secretaria Municipal de Turismo, Cultura, Esporte e Lazer. Data do parecer da Procuradoria 27/03/2003. Serra 12 de maio de 2003.

EXTRATO DE RETIFICAÇÃO DE CONTRATO DE N ° 52/2003-SEPRM - PROCESSO N ° 050.0624/2003

Partes : Prefeitura Municipal da Serra e a Sra. Vanessa Aparecida de Lucas Andrade.
Onde se Lê : Vigência : 01 (um ano) , com início em 24/02/2003 à 04.04.2003,retirando seus efeitos à 10.02.2003 ;
Leia-se : O presente contrato terá a sua vigência a partir do dia 24.02.2003 com término em 04.04.2003,retroagindo seus efeitos à 10.02.2003.Data assinatura do contrato : Serra, 24 de fevereiro de 2003.

EXTRATO DE RETIFICAÇÃO DE CONTRATO DE N ° 53/2003-SEPRM - PROCESSO N ° 050.0624/2003

Partes : Prefeitura Municipal da Serra e a Sra. Christiane Menezes Rodrigues.
Onde se Lê : Vigência : 01 (um ano) , com início em 24/02/2003 à 04.04.2003,retirando seus efeitos à 10.02.2003 ;
Leia-se : O presente contrato terá a sua vigência a partir do dia 24.02.2003 com término em 04.04.2003,retroagindo seus efeitos à 10.02.2003.Data assinatura do contrato : Serra, 24 de fevereiro de 2003.

EXTRATO DE RETIFICAÇÃO DE CONTRATO DE N°54/2003-SEPRM - PROCESSO N ° 050.0624/2003
Partes : Prefeitura Municipal da Serra e a Sra. Gisele Rogéria Penatieri.
Onde se Lê : Vigência : 01 (um ano) , com início em 24/02/2003 à 04.04.2003,retirando seus efeitos à 10.02.2003 ;
Leia-se : O presente contrato terá a sua vigência a partir do dia 24.02.2003 com término em 04.04.2003,retroagindo seus efeitos à 10.02.2003.Data assinatura do contrato : Serra, 24 de fevereiro de 2003.

EXTRATO DE RETIFICAÇÃO DE CONTRATO DE N ° 55/2003-SEPRM - PROCESSO N ° 050.0624/2003

Partes : Prefeitura Municipal da Serra e a Sra. Carla de Souza Campos .
Onde se Lê : Vigência : 01 (um ano) , com início em 24/02/2003 à 04.04.2003,retirando seus efeitos à 10.02.2003 ;
Leia-se : O presente contrato terá a sua vigência a partir do dia 24.02.2003 com término em 04.04.2003,retroagindo seus efeitos à 10.02.2003.Data assinatura do contrato : Serra, 24 de fevereiro de 2003.

EXTRATO DE RETIFICAÇÃO DE CONTRATO DE N ° 56/2003-SEPRM - PROCESSO N ° 050.0624/2003

Partes : Prefeitura Municipal da Serra e a Sra. Luizane Guedes Mateus.
Onde se Lê : Vigência : 01 (um ano) , com início em 24/02/2003 à 04.04.2003,retirando seus efeitos à 10.02.2003 ;
Leia-se : O presente contrato terá a sua vigência a partir do dia 24.02.2003 com término em 04.04.2003,retroagindo seus efeitos à 10.02.2003.Data assinatura do contrato : Serra, 24 de fevereiro de 2003.

EXTRATO DE RETIFICAÇÃO DE CONTRATO DE N ° 57/2003-SEPRM - PROCESSO N ° 050.0624/2003

Partes : Prefeitura Municipal da Serra e a Sra. Solange Ferreira Sant'Ana.
Onde se Lê : Vigência : 01 (um ano) , com início em 24/02/2003 à 04.04.2003,retirando seus efeitos à 10.02.2003 ;
Leia-se : O presente contrato terá a sua vigência a partir do dia 24.02.2003 com término em 04.04.2003,retroagindo seus efeitos à 10.02.2003.Data assinatura do contrato : Serra, 24 de fevereiro de 2003.

assinatura do contrato : Serra, 24 de fevereiro de 2003.

EXTRATO DE RETIFICAÇÃO DE CONTRATO DE N ° 57/2003-SEPRM - PROCESSO N ° 050.0624/2003

Partes : Prefeitura Municipal da Serra e a Sra. Solange Ferreira Sant'Ana.
Onde se Lê : Vigência : 01 (um ano) , com início em 24/02/2003 à 04.04.2003,retirando seus efeitos à 10.02.2003 ;
Leia-se : O presente contrato terá a sua vigência a partir do dia 24.02.2003 com término em 04.04.2003,retroagindo seus efeitos à 10.02.2003.Data assinatura do contrato : Serra, 24 de fevereiro de 2003.

EXTRATO DE RETIFICAÇÃO DE CONTRATO DE N ° 58/2003-SEPRM - PROCESSO N ° 050.0624/2003

Partes : Prefeitura Municipal da Serra e a Sra. Nielson Ernobis Vicentini.
Onde se Lê : Vigência : 01 (um ano) , com início em 24/02/2003 à 04.04.2003,retirando seus efeitos à 10.02.2003 ;
Leia-se : O presente contrato terá a sua vigência a partir do dia 24.02.2003 com término em 04.04.2003,retroagindo seus efeitos à 10.02.2003.Data assinatura do contrato : Serra, 24 de fevereiro de 2003.

EXTRATO DE RETIFICAÇÃO DE CONTRATO DE N ° 59/2003-SEPRM - PROCESSO N ° 050.0624/2003

Partes : Prefeitura Municipal da Serra e a Sra. Onésimo Gentil Barbosa Junior.
Onde se Lê : Vigência : 01 (um ano) , com início em 24/02/2003 à 04.04.2003,retirando seus efeitos à 10.02.2003 ;
Leia-se : O presente contrato terá a sua vigência a partir do dia 24.02.2003 com término em 04.04.2003,retroagindo seus efeitos à 10.02.2003.Data assinatura do contrato : Serra, 24 de fevereiro de 2003.

EXTRATO DE RETIFICAÇÃO DE CONTRATO DE N ° 59/2003-SEPRM - PROCESSO N ° 050.0624/2003

Partes : Prefeitura Municipal da Serra e a Sra. Onésimo Gentil Barbosa Junior.
Onde se Lê : Vigência : 01 (um ano) , com início em 24/02/2003 à 04.04.2003,retirando seus efeitos à 10.02.2003 ;
Leia-se : O presente contrato terá a sua vigência a partir do dia 24.02.2003 com término em 04.04.2003,retroagindo seus efeitos à 10.02.2003.Data assinatura do contrato : Serra, 24 de fevereiro de 2003.

TERMO DE RESCISÃO CONTRATUAL - PROCESSO N ° 0500624/2003

Cláusula Primeira - da Rescisão -Fica rescindido , a partir de 14/03/2003 o Contrato n ° 52/2003-SEPRM,ORIUENDO DO PROCESSO N ° 050.0624/2003 - Of. Seprom n ° 0119/2003,firmado entre O Município da Serra e a Sra. Vanessa Aparecida de Lucas Andrade ,cujo objeto se refere a contratação de 01 (um) instrutor para ministrar curso no Núcleo Básico do Projeto Agente Jovem de Desenvolvimento Social Humano ,conforme Of. N ° 0119/2003.
Cláusula Segunda -Da Legalidade :

A Rescisão prevista na Cláusula anterior está amparada na Cláusula Décima do Contrato n ° 52/2003 -Seprom ,combinada com os Arts. 79,inciso II , da Lei n ° 8.666/93.**Cláusula Terceira -Da Confirmação :** Fica assim firmada a presente Rescisão Contratual ,elaborada em 03 (três) vias igual teor , perante 02 (duas) testemunhas idôneas que garantem espontaneidade e

verdade . Serra, 04 de abril de 2003.

EXTRATO DE CONTRATO N.º 73/2003 SEPROM – PROCESSO N.º 050.0624/2003

Partes : Prefeitura Municipal da Serra e o Sr. Carlos Eduardo Luns. Objeto : Constitui objeto do presente instrumento a contratação de 01(um) Instrutor em substituição a instrutora Vanessa Aparecida Lucas de Andrade ,para ministrar curso no Núcleo Básico do Projeto Agente Jovem de Desenvolvimento Social e Humano conforme OF.SEPROM 0119/2003. Clausula Segunda – Da Execução : O contratado deverá executar os serviços cumprindo o saldo de 46 (quarenta e seis) horas restantes da execução do Núcleo Básico < período de 07.04.2003 à 25.04.2003 de acordo com a proposta apresentada no Processo nº 050.0624/2003 –OF>SEPROM 0119/2003 e conforme as necessidades Secretaria Municipal de Promoção Social .Valor : O valor do presente contrato é de R\$ 475,18 (quatrocentos e setenta e cinco reais e dezoito centavos) conforme proposta apresentada .Vigência : O contrato terá sua vigência a partir do dia 07.04.2003 com término em 25.04.2003.Dotação Orçamentária : 08.243.0126.2.394. Elemento de Despesa : 3.3.90.36.00.Data da assinatura : 07 de abril de 2003. Serra , 07 de abril de 2003.

Protocolo 10519

RESUMO DE CONVÊNIO N.º 017/2003 - SEDU

Partes: O Município de Serra e o Centro Universitário Vila Velha
Objeto: ... a concessão de estágio curricular e extracurricular.

... a troca de conhecimento técnicos-científicos de interesses de ambos e melhoria do processo de formação dos profissionais de nível superior.

Vínculo: A realização do estágio, por parte do estudante, não acarretará vínculo empregatício ou estatutário de qualquer natureza com o serviço público.

Vigência: ... a partir da data da publicação do seu extrato na imprensa oficial e vigorará por tempo indeterminado, podendo ser alterada mediante termo aditivo, bem como rescindido por qualquer das partes convenientes através de comunicação escrita com antecedência mínima de 90 (noventa) dias, respeitando-se, sempre, os estágios iniciados.

Foro: Foro Juízo de Serra, Comarca da Capital, Vara das Fazendas Públicas Estadual, Municipal e dos Registros Públicos de Serra.

RESUMO DE CONTRATO N.º 37/2003 - SETUR

PROCESSO: 065.7786/2003

Partes: O Município de Serra - Secretaria Municipal de Turismo, Cultura, Esporte e Lazer e a Escola de Samba Rosas de Ouro.

Objeto: ...a contratação da Escola de Samba Rosas de Ouro para apresentação que será realizada em Jacaraípe - Serra-ES.

Valor: R\$ 10.000,00 (dez mil reais) .

Dotação Orçamentária: 13.392.0097.2.212 - 3.3.50.41.00.
Vigência: ... 04/03 às 23:30 horas.

Foro: Foro Juízo de Serra, Comarca da Capital, Vara das Fazendas Públicas Estadual, Municipal e dos Registros Públicos de Serra.

RESUMO DE ATOS

- DECRETO 3310/2003 - nomeado JOSÉ LUIZ PIMENTEL para exercer o cargo em comissão de CHEFE DA DIVISÃO DE DÍVIDA ATIVA E COBRANÇA, CC-4, da Secretaria Municipal de Finanças - SEFI;

- DECRETO 3314/2003 - nomeado MARCELO CAPELO LISBOA para exercer o cargo em comissão de SUPERVISOR DE SERVIÇOS AUXILIARES - CC-5, da Secretaria Municipal de Promoção Social - SEPROM;

- DECRETO 3290/2003 - nomeada TATIANA LÚCIA NEVES ÂNGELO para exercer o cargo em comissão de SUPERVISOR DE SERVIÇOS AUXILIARES - CC-5, da Secretaria Municipal de Promoção Social - SEPROM;

- DECRETO 3291/2003 - nomeada ADRIANA FANCHIOTTI MEIRELES para exercer o cargo em comissão de SUPERVISOR DE SERVIÇOS AUXILIARES - CC-5, da Secretaria Municipal de Promoção Social - SEPROM;

- PORTARIA 174/2003 - DESIGNAR CARLOS ROBERTO FRANCO NASCIMENTO para exercer a função de Membro do GRUPO ENCARREGADO DE COMBATE AS OBRAS IRREGULARES NO ÂMBITO DO MUNICÍPIO DE SERRA - GECOI, da Secretaria Municipal de Desenvolvimento Urbano - SEDUR;

- PORTARIA 175/2003 - INCLUIR DENI LOPES COSTALONGA na função de Membro da COMISSÃO ESPECIAL DE AÇÃO COMUNITÁRIA, da Secretaria Municipal de Promoção Social - SEPROM;

- PORTARIA 169/2003 - INCLUIR ELAINE DELPUPO para compor COMISSÃO PARA O APERFEIÇOAMENTO E IMPLEMENTAÇÃO DO PLANO DIRETOR DE INFORMÁTICA DO MUNICÍPIO DE SERRA - PDI, da Secretaria Municipal de Planejamento Estratégico - SEPLAE;

DECRETO N.º 3289, DE 06 DE MAIO DE 2003. DESIGNA TÉCNICOS PARA COMPOR A ESTRUTURA DA UNIDADE EXECUTORA MUNICIPAL - UEM.

O PREFEITO MUNICIPAL DA SERRA, ESTADO DO ESPÍRITO SANTO, usando das atribuições que lhe são conferidas pelo disposto no art. 72, V da Lei Orgânica do Município de Serra e inciso I do artigo 3º do Decreto n.º 2992 de 02 de janeiro de 2003,

D E C R E T A:

Art. 1º - Ficam designados os técnicos abaixo relacionados para compor os cargos técnicos da Unidade Executora Municipal - UEM:

Coordenador:

Dióceles Moreira Bahiense - Engenheiro - SEOB - CREA 2218/MG

Coordenador Adjunto:

Lourência Riani - Assistente Social

- Coordenadoria de Governo
Coordenador de Subprograma de Desenvolvimento Institucional: Lucimar Pela - Economista - Coordenadoria de Governo - CORECON 4640-1/BA
Coordenador de Subprograma de Urbanização de Assentamento Subnormais:

Lincoln Rodrigues Alonso - Engenheiro - Coordenadoria de Governo - CREA:17887-D/RJ

Gerente Administrativo:

Gilmar Rigo - Bacharel em Direito - Coordenadoria de Governo
Gerente Financeiro/Econômico: Leliane Krohling - Economista - Coordenadoria de Governo - CORECON 240

Gerente Ambiental:

Edmara Salete Lorenção - Geógrafa - SEMMA

Gerente Jurídico:

Valtazar Machado - Advogado - PRoger - OAB/ES 9442

Gerente Social:

Sheyanne Sabrina Gomes da Fonseca - Assistente Social - SEPROM - CRES 1614

Gerente Urbanístico:

Desil Moreira Henrique - Técnico em Edificações - SEDUR

Gerente Fiscalização de Obras:

Antônio José Venturini - Engenheiro Civil - CREA 293-D Art. 2º - Este Decreto tem seus efeitos retroativos a 01 de maio de 2003, ficando revogadas as disposições em contrário, especialmente os Decretos nºs. 2993, de 23 de janeiro de 2003 e 3208, de 26 de março de 2003.

Palácio Municipal, em Serra, aos 06 de maio de 2003.

ANTÔNIO SÉRGIO ALVES VIDIGAL
Prefeito Municipal

Protocolo 10529

Vargem Alta

CONCURSO PÚBLICO

MUNICIPAL

VARGEM ALTA - ES

EDITAL N.º 007/03

Fazemos público, por ordem do Senhor Prefeito Municipal de Vargem Alta-ES, que os candidatos com as inscrições nº 0569 e 1089, após a análise dos recursos apresentados foram julgados procedentes, sendo habilitados à Prova de Títulos, devendo ser diretamente informados.

Vargem Alta-ES, 30/04/ 2.003.

José Fernando Osório da Costa
Presidente da Comissão
Coordenadora

HOMOLOGO OS TERMOS DO PRESENTE EDITAL

Adelson José Fardin

Prefeito Municipal

Exec.Téc.:Consultec Empresarial Ltda

CRA-ES 0609-PJ

Protocolo 10515

Vila Velha

Resumo dos Atos Assinados pelo Secretário Municipal de Administração da Prefeitura Municipal de Vila Velha.

Errata

Publicação no Diário Oficial dia 03/04/03, à fl. 13, no resumo da Portaria n.º 020/2003, de 18/02/

03, onde se lê: "pelo período de 02 (dois) anos", leia-se "pelo período de 02 (dois) meses".
Portaria n.º 056/03 de 27/03/03 – Exonera CARLOS ROBERTO HONORATO do cargo de Chefe da Unidade de Saúde de Jaburuna, padrão CC-3, do Departamento de Assistência Odontológica, da Secretaria Municipal de Saúde.

Portaria n.º 057/03 de 02/04/03 – Exonera OROZIMBO FERREIRA FILHO do cargo de Chefe da Divisão de Garagem, padrão CC-3, do Departamento de Frota Municipal, da Secretaria Municipal de Transportes e Trânsito.

Portaria n.º 058/03 de 02/04/03 – Exonera MARCO ANTÔNIO NOBRE RODRIGUES do cargo de Coordenador e Controlador da Frota Municipal, padrão CC-2, da Secretaria Municipal de Administração.

Portaria n.º 059/03 de 02/04/03 – Exonera LUIZ CLAUDIO MENDES DE MATTOS do cargo de Gerente de Serviços Contratados, padrão CC-3, da Coordenação e Controle da Frota Municipal da Secretaria Municipal de Administração.

Portaria n.º 061/03 de 02/04/03 – Exonera ANTÔNIO JESUS MOREIRA DE SOUZA do cargo de Chefe da Praça de Vila Velha, padrão CC-4, da Divisão de Parques e Jardins, do Departamento de Serviços Públicos, da Secretaria Municipal de Serviços Urbanos.

Portaria n.º 062/03 de 02/04/03 – Exonera DEONIZIO ANTONIO PEREIRA PINTO do cargo de Chefe da Divisão de Atividades Culturais, padrão CC-3, do Departamento de Cultura, da Secretaria Municipal de Cultura.

Portaria n.º 063/03 de 02/04/03 – Exonera RENATO AGUIAR DE OLIVEIRA do cargo de Chefe da Seção de Centro Cultural, padrão CC-4, da Divisão de Atividades Culturais, do Departamento de Cultura, da Secretaria Municipal de Cultura.

Portaria 064/03 de 02/04/03 – Exonera MARIA OLGA SETÚBAL BUSSOLOTTI do cargo de Chefe da Seção do Museu, padrão CC-4, da Divisão de Patrimônio Cultural, do Departamento de Cultura, da Secretaria Municipal de Cultura.

Portaria 065/03 de 02/04/03 – Exonera DEBSON JORGE AFONSO do cargo de Assessor de Planejamento, padrão CC-2, da Secretaria Municipal de Desenvolvimento Econômico.

Portaria 066/03 de 02/04/03 – Exonera TEREZINHA MARES GUIA BARBOSA do cargo de Assessor Técnico, padrão CC-2, do Gabinete do Prefeito.

Portaria n.º 067/03 de 02/04/03 – Exonera DENERVAL DE FRANÇA SILVA do cargo de Chefe da Divisão de

Patrimônio Cultural, padrão CC-3, do Departamento de Cultura, da Secretaria Municipal de Cultura.

Portaria n.º 068/03 de 02/04/03 – Exonera PAULO HENRIQUE WASEM do cargo de Chefe da Unidade de Saúde de São Torquato, padrão CC-3, do Departamento de Assistência Odontológica, da Secretaria Municipal de Saúde.

Portaria n.º 069/03 de 02/04/03 – Exonera EDUARDO CORTAT

VALADÃO do cargo de Assessor Técnico, padrão CC-2, da Secretaria Municipal de Obras e Controle Urbanístico.

Portaria n.º 070/03 de 02/04/03 – Exonera JOAQUIM LUIZ FORTUNATO FILHO do cargo de Coordenador de Obras Públicas, padrão CC-2, da Secretaria Municipal de Obras e Controle Urbanístico.

Portaria n.º 071/03 de 02/04/03 – Exonera SÍLVIA HELENA MONTEIRO RAMOS do cargo de Chefe da Divisão de Atendimento ao Aposentado e Pensionista, padrão CC-3, do Departamento de Arrecadação Tributária, da Secretaria Municipal de Finanças.

Portaria n.º 072/03 de 02/04/03 – Exonera OSÉAS DE OLIVEIRA RANGEL do cargo de Chefe da Unidade de Saúde de Vila Garrido, padrão CC-3, do Departamento de Assistência Odontológica, da Secretaria Municipal de Saúde.

Portaria n.º 073/03 de 02/04/03 – Exonera CARLOS ANTÔNIO CALAZANS GREPPE do cargo de Chefe da Divisão de Alojamento e Alimentação, padrão CC-3, do Centro de Controle de Zoonoses, da Secretaria Municipal de Saúde.

Portaria n.º 074/03 de 02/04/03 – Exonera CARLA CAVALCANTI TEIXEIRA OLIVEIRA do cargo de Diretora do Departamento Clínico do Centro de Saúde da Glória, padrão CC-2, da Secretaria Municipal de Saúde, retroagindo seus efeitos a 01/03/2003.

Portaria n.º 075/03 de 02/04/03 – Exonera MAURÍCIO PINTO GUIMARÃES do cargo de Chefe da Divisão Técnica de Controle da Raiva, Roedores e Vetores, do Centro de Controle de Zoonoses, padrão CC-3, da Secretaria Municipal de Saúde, retroagindo seus efeitos a 01/04/2003.

Portaria n.º 076/03 de 02/04/03 – Exonera ANDERSON MEDEIROS DAMASCENO do cargo de Chefe da Unidade de Saúde de Coqueiral de Itaparica, do Departamento de

Assistência Médica, padrão CC-3, da Secretaria Municipal de Saúde, retroagindo seus efeitos a 01/04/03.

Portaria n.º 087/03 de 14/04/03 – Exonera MARCOS MONJARDIM do cargo de Assessor Técnico, padrão CC-2, da Secretaria Municipal de Finanças, retroagindo seus efeitos a 01/04/03.

Vila Velha – ES, 22 de Abril de 2003

IRANILSON CASADO PONTES
Secretário Municipal de
Administração
Protocolo 10521

Resumo dos Atos Assinados pelo Secretário Municipal de Administração da Prefeitura Municipal de Vila Velha.

Portaria n.º 077/03 de 02/04/03 – Exonera, a pedido, LEANDRO SILY DE ASSIS do cargo de Chefe da Divisão de Galeria de Artes Eugênio Pacheco de Queiroz, padrão CC-3, do Departamento de Cultura, da Secretaria Municipal de Cultura, retroagindo seus efeitos a 01/04/2003.

Portaria n.º 078/03 de 02/04/03 – Exonera PAULO SÉRGIO WOTKOSKI NUNES do cargo de Assistente Técnico I, padrão CC-3, da Secretaria Municipal de Educação, retroagindo seus efeitos a 31/03/2003.

Portaria n.º 079/03 de 02/04/03 – Concedendo Licença Prêmio à servidora MARIA DAS GRAÇAS COELHO GOMES pelo período de 02(dois) meses a partir de 17/04/2003.

Portaria n.º 080/03 de 02/04/03 – Concedendo Licença Prêmio à servidora NEUMA DA SILVA ARAÚJO pelo período de 02(dois) meses a partir de 14/04/2003.

Portaria n.º 081/03 de 02/04/03 – Concedendo Licença Prêmio à servidora NEUZA MARIA DE OLIVEIRA CAUS pelo período de 02(dois) meses a partir de 22/04/2003.

Portaria n.º 082/03 de 02/04/03 –

Concedendo Licença Prêmio à servidora MARLENE CANDIDO LIMA pelo período de 02(dois) meses a partir de 05/05/2003.

Portaria n.º 083/03 de 09/04/03 – Exonera PAULO CESAR RIBEIRO do cargo de Chefe da Praça de Paul da Divisão de Parques e Jardins, do Departamento de Serviços Públicos, padrão CC-4, da Secretaria Municipal de Serviços Urbanos.

Portaria n.º 084/03 de 14/04/03 – Exonera ANTÔNIO OLÍVIO SANTIAGO DE SOUZA do cargo de Diretor do Departamento de Administração Regional V, padrão CC-2, da Coordenadoria das Regiões Administrativas, do Gabinete do Prefeito.

Portaria n.º 085/03 de 14/04/03 – Exonera RAILTON NUNES SANTOS do cargo de Coordenador de Limpeza Urbana, padrão CC-2, da Secretaria Municipal de Serviços Urbanos.

Portaria n.º 086/03 de 14/04/03 – Exonera JOSÉ PEDRO PASCOAL do cargo de Coordenador de Assuntos Comunitários, padrão CC-2, da Secretaria Municipal de Governo.

Portaria n.º 089/03 de 16/04/03 – Concedendo Licença sem vencimentos à servidora REGINA BRUNORO pelo período de 02(dois) anos, retroagindo seus efeitos a 02/02/2003.

Portaria n.º 090/03 de 17/04/03 – Exonera LUCIANE APARECIDA BOLDA do cargo de Chefe da Divisão de Metodologia, Programação, Articulação e Implantação, padrão CC-3, do Departamento de Orçamento Participativo, da Secretaria Municipal de Planejamento e Desenvolvimento Urbano, retroagindo seus efeitos a 01/04/2003.

Portaria n.º 091/03 de 23/04/03 – Exonera, a pedido, MARIA CECILIA DA SILVA MAIA do cargo de Assessor Técnico, padrão CC-2, da Secretaria Municipal de Serviços Urbanos, retroagindo seus efeitos

a 06/04/2003.

Portaria n.º 092/03 de 23/04/03 – Concedendo Licença Prêmio à servidora JOANITA MARIA MARCHEZI pelo período de 02(dois) meses a partir de 05/05/2003.

Portaria n.º 093/03 de 23/04/03 – Concedendo Licença Prêmio à servidora MARIA ANGÉLICA MARINHO pelo período de 02(dois) meses a partir de 05/05/2003.

Portaria n.º 094/03 de 02/05/03 – Exonera, a pedido, MARIA DA PENHA MARTINS DE OLIVEIRA do cargo de Chefe da Divisão de Relação com Comunidades e Escolas, do Departamento de Educação Ambiental, padrão CC-3, da Secretaria Municipal de Meio Ambiente e Saneamento, retroagindo seus efeitos a 01/05/2003.

Vila Velha – ES, 05 de Maio de 2003

IRANILSON CASADO PONTES
Secretário Municipal de
Administração
Protocolo 10522

REPARTIÇÃO FEDERAL

Conselho Regional de Medicina do Estado do Espírito Santo - CRM/ES

**CONTRATO DE PRESTAÇÃO
DE SERVIÇOS
- EDITAL N.º 004/2003 -
MODALIDADE PREGÃO
ERRATA**

**PREÇO: ONDE SE LÊ TOTAL DO
CONTRATO R\$ 44.400,00
(QUARENTA E QUATRO MIL REAIS)
, LEIA-SE R\$ 29.600,00 (VINTE
NOVE MIL E SEISCENTOS REAIS).**

Vitória/ES, 13 de Maio de 2003.

JACQUELINE FERRAZ ARITA
Pregoeira do CRM-ES
Protocolo 10544

COMÉRCIO & INDÚSTRIA

Atas - Balanços - Comunicações - Avisos

ARACRUZ CELULOSE S.A.

CNPJ/MF 42.157.511/0001-61 SOCIEDADE DE CAPITAL ABERTO

ATA DAS ASSEMBLÉIAS GERAIS EXTRAORDINÁRIA E ORDINÁRIA

Certidão de Arquivamento da Ata na Junta Comercial do Estado do Espírito Santo - Data, hora e local: realizadas conjuntamente no dia 29 de abril de 2003, às 10h, na sede social - Sala de Reuniões da Presidência -, localizada à Rodovia Aracruz/Barra do Riacho, km 25, s/nº (Fábrica), no Município de Aracruz - ES.
Publicação da Ata: no Diário Oficial do Estado do Espírito Santo (págs. 24 a 27), em A Gazeta (págs. 12 e 13) e na Gazeta Mercantil (ed. reg. São Paulo - págs. 9 e 10), no dia 30 de abril de 2003.
Certidão: Junta Comercial do Estado do Espírito Santo - Certifico o registro em: 08/05/03 sob o número 030241588 - Protocolo: 030241588 - Maria das Graças Gomes de Oliveira - Secretária Geral.

COMUNICADO

VIAÇÃO PRAIA SOL LTDA
Comunica o extravio do BCD N.º
320.537.

RETIFICAÇÃO

No Balanço publicado no DOES de 7/05/03, pág. 29, onde se lê: **Companhia Agropecuária Verdes Campos S.A.**; Leia-se: **Agropecuária Verdes Campos S.A.**

SEPROVES

Sindicato dos Empregados Vendedores e Viajantes do Comércio e dos Propagandistas, Propagandistas Vendedores e Vendedores de Produtos Farmacêuticos no Estado do Espírito Santo.

COMUNICADO ELEIÇÕES SINDICAIS

Será realizado eleições nos dias 21 e 22 de agosto de 2003 no horário de 08:30 às 17:30 horas, nos seguintes Locais:

- Urna n.º 01 – Sede do SEPROVES, Rua Alberto de Oliveiras Santos, 59, salas 808/809, Ed. Ricamar, Centro, Vitória/ES, Tel.: 3223-3292.

- Urna n.º 02 – Itinerante Sul.
- Urna n.º 03 – Itinerante Norte.
Para composição da Diretoria,

Conselho Fiscal e Suplentes para o quadriênio 02/12/2003 à 01/12/2007. Devendo o registro de chapas ser apresentado à secretaria desta entidade no horário de 08:30 às 17:30 hs no período de 15(quinze) dias a contar da publicação deste comunicado. Encerrando-se o prazo para o registro das chapas às 17:30 horas do dia 27 de maio de 2003.

Vitória, 13 de maio de 2003.

Enésio Paiva Soares
Presidente

COMUNICADO

Larou's Indústria e Comércio de Confecções Ltda, CNPJ 36.325.587/0001-56, comunica a entrada para obter a Licença Ambiental (IEMA) para lavanderia e tinturaria, processo n.º 24514098 de 21/03/2003.

COMUNICADO

"TOLEDO MINERAÇÃO LTDA", torna público que requereu ao IEMA, através do processo nº 24917656, as Licenças: Prévia e de Instalação para extração de granito, no local denominado Faz. Cafezinho, distrito de Gov. Lacerda de Aguiar e município de Água Doce do Norte/ES, processo DNPM 890.082/89.

AUTO POSTO ENSEADA AZUL LTDA, torna público que requereu junto ao IEMA as licenças: Prévia, Instalação e operação, para a atividade de comercialização de combustíveis em geral, na Avenida Meaipe – Quadra 32 – Lotes 32, 33, 34 e 35 Bairro Enseada Azul – Guarapari - ES.

2P MARMORES E GRANITOS LTDA, torna público que requereu junto ao IEMA as licenças: Prévia, Instalação e operação, para a atividade de beneficiamento de granito, na Rodovia Br 101 Sul, km 399 – Localidade do Frade – Itapemirim - ES.

ABATEDOURO SANTA CATARINA LTDA, torna público que requereu junto ao IEMA as licenças: Prévia, Instalação e operação, para a atividade de criação e abate de frangos , na Fazenda Santa Catarina, s/n. – Zona Rural – Guaçuí - ES.

SANTA CRUZ COMERCIAL DE COMBUSTÍVEL LTDA ME, torna público que obteve junto ao IEMA a licenças. Prévia, Instalação e operação, para a atividade de comércio atacadista de combustíveis, na Rua Seis, s/n. – Lotes 6, 7 e 8 – CIVIT II – Serra - ES.

POLIMENTO INTERNACIONALE LTDA, torna público que requereu junto ao IEMA as licenças: Prévia, Instalação e operação, para a atividade de beneficiamento de granito, na Rodovia 289 – km 02, Cachoeiro x Frade – Cachoeiro de Itapemirim - ES.

GALON E MAESTRI LTDA, torna público que requereu junto ao IEMA as licenças: Prévia, Instalação e operação, para a atividade de comercialização de combustíveis em geral, na Rodovia Br 259, km 60,5 – Bairro Honório Fraga – Colatina - ES.

COMUNICADO

AGROPECUÁRIA SÍTIO FORMOSO LTDA, torna público que requereu ao IEMA, através do protocolo nº 4794/03, ref. as Licenças Prévia, de Instalação e de Operação, para Granja de Suínos e Licenças Prévia e de Instalação para Matadouro e Frigorífico de Suínos no Município de Mimoso do Sul-ES. Vitória – ES, 12 de Maio de 2003.

PORTARIA Nº. 036/2003

O Diretor do **SERVIÇO AUTÔNOMO DE ÁGUA E ESGOTO DE ITAPEMIRIM-ES**, no uso de suas atribuições legais e de acordo com o Decreto nº. 1.541/99, de 05 de março de 1999.

RESOLVE :

Nos termos do § único do Art. 200 da Lei 1.079, do Estatuto dos Servidores do Município de Itapemirim-ES, prorrogar por 30 (trinta) dias, a partir de 14/05/03, o prazo para conclusão dos trabalhos da Comissão de Processo Disciplinar, instaurado pela Portaria nº. 030/03 de 14/04/03, publicada em 24/04/03, atendendo a solicitação contida no Memorando N°. 002/2003/CPD . Itapemirim-ES, 12 de Maio de 2003 .

PAULO FERNANDO DE FARIA
DIRETOR DO SAAE

FRISA - FRIGORÍFICO RIO DOCE S/A

CNPJ: 27.497.684/0001-35

EXTRATO DA ATA DE REUNIÃO DO CONSELHO DE ADMINISTRAÇÃO

DIA, HORA E LOCAL: 28/04/2003 às 16:30 (dezesseis e trinta) horas na sede social da Companhia; **PRESENCAS:** Arthur Arpini Coutinho, Ângelo Arpini Coutinho e Elcia Moraes Dorna. **DELIBERAÇÕES:** Reeleger para o período de 2.003/2.004, para Diretor-Presidente **Dr. Arthur Arpini Coutinho**, brasileiro, casado, Engenheiro Civil, residente à Av. Presidente Kennedy, s/n – Bairro Vila Lenira – Colatina-ES, portador da CI nº 8.424-D, do Conselho Regional de Engenharia e Arquitetura (CREA), 11ª Região, inscrito no CPF sob o nº 014.479.637-68 e para Diretor, o **Sr. Silvestre Frittoli Coutinho**, brasileiro, casado, Industrial, residente à Rua Fioravante Rossi, 4.000 – B. Honório Fraga – Colatina-ES, portador da CI nº 55.811 do Instituto de Identificação Técnica Policial do Espírito Santo, inscrito no CPF sob o nº 034.069.205-78. **ARQUIVAMENTO:** A Ata em seu inteiro teor foi arquivada na JUCEES – Delegacia de Colatina-ES, sob o nº 030192668 em 08/05/2003.

Colatina-ES, 12 de maio de 2003.

Arthur Arpini Coutinho
Diretor Presidente

FRISA – FRIGORÍFICO RIO DOCE S/A

"EMPRESA APOIADA PELO FUNRES"
CNPJ: 27.497.684/0001-35

SEDE SOCIAL: R. Fioravante Rossi, 4.000 – Bairro Honório Fraga – Colatina-ES

EXTRATO DA ATA DA ASSEMBLÉIA GERAL ORDINÁRIA

DIA, HORA E LOCAL: 28/04/2003 às 15:00 (quinze) horas, na sede da Companhia; **PRESENCAS:** acionistas que representam 100% (cem por cento) do Capital Social com direito a voto; **MESA DA DIRETORIA:** Arthur Arpini Coutinho - Diretor Presidente e Silvestre Frittoli Coutinho – Secretário; **CONVOCAÇÃO:** Aviso

de convocação publicado no Diário Oficial do Estado e no Jornal "A Gazeta, nas edições de 26, 27 e 28 de março de 2003. **DELIBERAÇÕES:** a) Aprovadas as contas dos administradores e demonstrações contábeis relativa ao exercício encerrado em 31/12/2002; b) Aprovadas as seguintes destinações do Resultado do exercício: Absorver parte do prejuízo acumulado com Reserva de Incentivo Fiscal no valor de R\$ 28.076,66 (vinte e oito mil, setenta e seis reais e sessenta e seis centavos); c) Eleitos para compor o Conselho de Administração da Sociedade no período de 2003/2004, os acionistas **ARTHUR ARPINI COUTINHO**, brasileiro, casado, Engenheiro Civil, residente à Av. Presidente Kennedy, s/n – Colatina-ES, portador da CI nº 8.424-D do Conselho Regional de Engenharia e Arquitetura (CREA), inscrito no CPF sob o nº 014.479.637-68; **ANGELO ARPINI COUTINHO**, brasileiro, solteiro, Engenheiro Agrônomo, residente à Av. Presidente Kennedy, s/n – Colatina-ES, portador da CI nº 106.303-ES da Superintendência de Polícia Civil – Divisão de Polícia Técnica e CPF sob o nº 049.155.187-87; **ELCIA MORAES DORNA**, brasileira, viúva, do Lar, residente à Av. Cesar Hilal, 1.405 – Aptº 1.103 – Vitória-ES, portadora da CI nº 203.448 da Secretaria Pública do Espírito Santo, inscrita no CPF sob o nº 324.701.187-00, como membros titulares, sendo

escolhido como Presidente do Conselho de Administração, **Dr. Arthur Arpini Coutinho**, já qualificado anteriormente; d) Fixada a remuneração mensal dos administradores para o período de 2003/2004; e) O Art. 5º do Estatuto Social permanece a mesma redação anterior, a seguir transcrito: "Art. 5º - O Capital Social Autorizados da Companhia é de R\$ 54.888.888,89 (cinquenta e quatro milhões, oitocentos e oitenta e oito mil, oitocentos e oitenta e oito reais e oitenta e nove centavos), dividido em 3.810.630.433 (três bilhões, oitocentos e dez milhões, seiscentos e trinta mil, quatrocentos e trinta e três) Ações Ordinárias Nominativas e 1.744.925.123 (hum bilhão, setecentos e quarenta e quatro milhões, novecentos e vinte e cinco mil e cento e vinte e três) Ações Preferenciais Nominativas, todas no valor de R\$ 9,88 (nove reais e oitenta e oito centavos) por lote de mil ações". No último item da pauta, o representante do **FUNRES**, **Dr. Eliel Gomes Leal**, alertou para a necessidade da troca de auditor a cada 04 (quatro) anos. **ARQUIVAMENTO:** A Ata em seu inteiro teor foi arquivada na **JUCEES – Delegacia de Colatina-ES** sob o nº 030192676 em 08/05/2003.

Colatina-ES, 12 de maio de 2003.

Arthur Arpini Coutinho
Diretor- Presidente

EDITAL DE CONVOCAÇÃO

A Comissão Pró Fundação da Federação dos Trabalhadores em Empresas de Navegação, Agências de Navegação e Trabalhadores em Empresas de Pesca e Similares, Fluviais e em Segurança Portuária no Estado do Espírito Santo, convoca os membros do Conselho de Representantes de todos os Sindicatos que integra o seu grupo de atividades, profissões idênticas, similares ou conexas no Estado do Espírito Santo, nos termos do artigo 534 e quadro de enquadramento sindical anexo ao artigo 577, ambos do Estatuto Consolidado, para Assembléia Geral Extraordinária , a se realizar no dia 23 de Maio de 2003, às 9:00 horas em primeira convocação e às 9:30 horas em segunda convocação, com o número legal de presentes, na Escola Santa Paula – Ilha das Flores, à Rua Mario Ribeiro, s/nº - Ilha das Flores – Vila Velha – ES –, para deliberarem sobre a seguinte ordem do dia:

- 1 - Criação da Federação dos Trabalhadores em Empresas de Navegação, Agências de Navegação e Trabalhadores em Empresas de Pesca e Similares, Fluviais e em Segurança Portuária no Estado do Espírito Santo, com abrangência no Estado do Espírito Santo;
- 2 - Elaboração e aprovação do Estatuto Social;
- 3 - Eleição e posse da primeira diretoria;
- 4 - Votação e aprovação da contribuição mensal para a manutenção da entidade;
- 5- Assuntos Gerais - Contratação da Assessoria Jurídica

Vitória – ES – 09 de Maio de 2003

Edvaldo Pedro dos Anjos Martins
P/ COMISSÃO

VISITE NOSSO SITE
WWW.dioes.com.br

Ministério Público do Estado do Espírito Santo

JOSÉ MARIA RODRIGUES DE OLIVEIRA FILHO
PROCURADOR GERAL DE JUSTIÇA

ITAJACY ANDRADE DORNELAS
SUBPROCURADORA-GERAL
DE JUSTIÇA JUDICIAL

JOSÉ ADALBERTO DAZZI
CORREGEDOR-GERAL
DO MINISTÉRIO PÚBLICO

JOSÉ MARÇAL DE ATAÍDE ASSI
SUBPROCURADOR-GERAL
DE JUSTIÇA ADMINISTRATIVO

PROCURADORES

Dr. Ulysses Gusman
Dr. Carlos Itiberê Rezende de Castro Caiado
Dr. Sérgio Dário Machado
Dra. Catarina Cecin Gazele
Dr. José Luiz Barreto Vivas
Dra. Mirian Silveira
Dr. Ronald de Souza
Dra. Heloisa Malta Carpi

Dr. José Paulo Calmon Nogueira da Gama
Dra. Célia Lúcia Vaz de Araújo
Dr. Antonio Carlos Amancio Pereira
Dr. Ananias Ribeiro de Oliveira
Dr. Domingos Ramos Ferreira
Dr. Eliezer Siqueira de Sousa
Dr. Gabriel de Souza Cardoso
Dra. Elda Marcia Moraes Spedo

Dra. Mônica Cristina Moreira Pinto
Dr. Fernando Franklin da Costa Santos
Dra. Valdeci de Lourdes Pinto Vasconcelos
Dra. Maria da Penha de Mattos Saudino
Dra. Carla Viana Cola
Dra. Ivanilce da Cruz Romão
Dr. Alexandre José Guimarães

Rogério Porto Pestana
Chefe de Gabinete

Flodesmidt Riani
Gerente-Geral

Lauanda Abdala Brandão da Costa Bellucio
Chefe de Secretaria-Geral

Fernando Zardini Antonio
Chefe de Apoio ao Gabinete

Rua Humberto Martins de Paula, 350 - Enseada do Suá - CEP-29055-100-Vitória-ES

www.mpes.gov.br

PROCURADORIA GERAL DE JUSTIÇA

ATOS DO SENHOR PROCURADOR-GERAL DE JUSTIÇA:

O PROCURADOR-GERAL DE JUSTIÇA, no uso de suas atribuições legais, assinou os seguintes atos:

ATO Nº 458 de 8 de maio de 2003. DESIGNAR o Excelentíssimo Senhor Promotor de Justiça Doutor PAULO SÉRGIO DA SILVA para exercer, também, a função de 1º Promotor de Justiça de Afonso Cláudio, revogando-se as designações anteriores, a partir de 12 de maio do corrente.

ATO Nº 459 de 8 de maio de 2003. DESIGNAR o Excelentíssimo Senhor Promotor de Justiça Doutor MAXWEL MIRANDA ARAUJO para exercer, a função de 2º Promotor de Justiça de Afonso Cláudio, revogando-se as designações anteriores, a partir de 12 de maio do corrente.

Vitória, 8 de maio de 2003.
JOSÉ MARIA RODRIGUES DE OLIVEIRA FILHO
PROCURADOR-GERAL DE JUSTIÇA
" Republicado por incorreção
" PROTOCOLO 10537

GERÊNCIA GERAL

ATO DO SENHOR GERENTE-GERAL:

O Gerente-Geral, no uso de suas atribuições legais, conferidas pela RESOLUÇÃO Nº 12/2002, determinou a publicação do seguinte ato:

Protocolo MP nº 5417/2003
Primeiro Termo Aditivo ao Contrato MP nº 066/2001, celebrado entre o Ministério Público do Estado do Espírito Santo e a EMIL - Comércio e Serviços Ltda.
- Resumo -
Partes: Ministério Público do Estado do Espírito Santo e a EMIL - Comércio e Serviços Ltda.
Objeto: prorrogar o contrato originário pelo período de 90 (noventa) dias, a contar de 13/5/2003.
Vigência: A contar de 13/5/2003.
Ratificação: Ficam ratificadas as demais cláusulas e condições anteriormente avençadas, não alteradas pelo presente Termo Aditivo.

Vitória, 16 de abril de 2003.
FLODESMIDT RIANI
GERENTE-GERAL
PROTOCOLO 10539

CONSELHO SUPERIOR DO MINISTÉRIO PÚBLICO

PAUTA DE JULGAMENTO 12ª SESSÃO EXTRAORDINÁRIA

Data: 15/5/2003
Horário: 10horas

1 - Processo MP nº 6515/03 Apreciação do Edital nº 020/2003 - cargo de 1º Promotor de Justiça Substituto, de 3ª entrância.

2 - Processo MP nº 6516/03 Apreciação do Edital nº 021/2003 - cargo de 2º Promotor de Justiça Substituto, de 3ª entrância.

3 - Processo MP nº 6517/03 Apreciação do Edital nº 022/2003 - cargo de 3º Promotor de Justiça Substituto, de 3ª entrância.

4 - Processo MP nº 3264/03 oriundo da Corregedoria Geral do Ministério Público em atendimento ao § 4º do art.138 da Lei Complementar Estadual 95/97:
Relator: Dr. Ananias Ribeiro de Oliveira

5 - Processo MP nº 1126/03 da Promotoria de Justiça Cumulativa de Domingos Martins encaminhando procedimento PJDm nº 01/02 instaurado tendo em vista representação da Presidenta do Conselho Tutelar de Domingos Martins em face do Sr. Carlos Uliana.
Relator: Dr. Ananias Ribeiro de Oliveira

6 - Processo MP nº 5792/03 Promotoria de Justiça de Cachoeiro de Itapemirim encaminhando procedimento administrativo nº 034/02 sobre auto de intimação nº 1872/02 SEAMA em face de Itabira Ind. Comércio de cal Ltda.
Relator: Dr. Ananias Ribeiro de Oliveira

7 - Processo MP nº 3158/97 Promotoria de Justiça Cível de Vitória encaminhando cópia do parecer no processo TRT/PREC nº 119/97 em que são partes Walter Goulart das Chagas e outros e o Município de Vitória.
Relator: Dr. Ananias Ribeiro de Oliveira

8 - Processo MP nº 2689/99 Promotoria de Justiça de Itapemirim encaminhando IC nº 001/98 instaurado para apurar possíveis irregularidades no certame licitatório para a reforma do prédio da Câmara Municipal de Itapemirim/ES.
Relator: Dr. Ananias Ribeiro de Oliveira

9 - Processo MP nº 13724/02, MP nº 2852/03 e CGMP 0355/02 oriundos da Corregedoria Geral do Ministério Público em atendimento ao § 4º do art.138 da Lei Complementar Estadual 95/97.
Relator: Dra. Itajacy Andrade Dornelas

Vitória, 12 de maio de 2003.
REGINALDO MENINO DA SILVA
SECRETÁRIO

PROTOCOLO 10542

VISITE NOSSO SITE
www.dioes.com.br



Cidadania



Governo do Estado do Espírito Santo
Superintendência Estadual
de Comunicação Social

AJUDE A CONSERVAR OS PRÉDIOS PÚBLICOS DO SEU BAIRRO

WWW.MPES.GOV.BR

Poder Judiciário

COMARCA DO INTERIOR

EDITAL

CÉLIA MARIA LINO RODRIGUES, OFICIAL DO CARTÓRIO DE REGISTRO GERAL DE IMOVEIS E HIPOTECAS, DESTA CIDADE E COMARCA DE GUAÇUÍ, ESTADO DO ESPÍRITO SANTO, POR NOMEAÇÃO NA FORMA DA LEI, etc...etc...

Faz saber, a quantos estes virem ou interessar, possa que de acordo com a lei nº 6.766 de 10.12.1.979, foram apresentados neste cartório, para exames dos interessados, o memorial, planta, Decreto e demais documentos exigidos em lei referente ao DESMEMBRAMENTO de um imóvel situado nesta cidade, no lugar denominado Montivedeço, que mede 5.773,97m² (cinco mil setecentos e setenta e três metros quadrados e noventa e sete centímetros quadrados) de propriedade de IMOBILIÁRIA SANTA CECILIA LTDA, firma comercial com sede nesta cidade, inscrita no CGC, sob o nº 00.888 166/0001-96, devidamente transcrito no cartório de registro geral de imóveis desta comarca, no L. ° 2-V, sob o nº 4.115.

Plano de desmembramento: - Denominação: - Desmembramento "SANTA CECILIA II" - número de quadras: - 01 (uma) - número de lotes: - 07 (sete) - total desmembrado: - 4.107,07m².

Que o presente edital será publicado uma vez na Imprensa Oficial deste Município, e por três vezes consecutiva em qualquer jornal de circulação nesta cidade, e decorrido o prazo de 15 (quinze) dias contado da última publicação, não havendo impugnação de terceiros, dúvidas deste Ofício e de acordo com o responsável parecer do ilustre representante do Ministério Público desta comarca, será feito o registro do desmembramento com a denominação de DESMEMBRAMENTO SANTA CECILIA II.

Dado e passado, aos vinte e quatro dias do mês de abril do ano de dois mil e três, nesta cidade e comarca de Guaçuí, estado do Espírito Santo. Eu (DANILO LOPES RODRIGUES FILHO), oficial substituto, datilografei, subscrevo, assino e dou fé.

O OFÍCIO DO REGISTRO.
Danilo Lopes Rodrigues Filho
01 Subst. Reg. Imóveis Tit. Doc. e Prot.

PROTOCOLO 10496

TRIBUNAL REGIONAL ELEITORAL DO ESPÍRITO SANTO

EDITAL Nº 38

A Secretária Judiciária do Tribunal Regional Eleitoral do Espírito Santo, tendo em vista o disposto no art. 32, § 2º, da Lei nº 9.096, de 19/09/95, FAZ SABER, aos que o presente Edital virem ou dele conhecimento tiverem, que o PARTIDO SOCIAL LIBERAL - PSL, por in-

termédio de seu Presidente Regional, Sr. Valderli Pereira, apresentou seu Balanço Financeiro referente ao exercício de 2002, na forma que se segue:

BALANÇO FINANCEIRO

Partido Social Liberal - PSL
Diretório Regional - ES

TÍTULO CONTA	DA	R\$
Doações - Pessoas Físicas		1.236,00
Saldo do Exercício Anterior		0,00
Caixa		0,00
TOTAL		1.236,00

TÍTULO CONTA	DA	R\$
Despesas Administrativas		1.236,00
Saldo para o Exercício Seguinte		0,00
Caixa		0,00
TOTAL		1.236,00

Vitória/ES, 31/12/2002

Assinatura do Presidente

Assinatura do Tesoureiro

Adriano Francisco Rocha
Técnico em Contabilidade
CRC-ES 008858/0-0

Secretaria do Tribunal Regional Eleitoral, Vitória/ES, 12 de maio de 2003.

FRANCESCA DURÃO
CORREIA LIMA
Secretária Judiciária
PROTOCOLO 10508

EDITAL Nº 39

A Secretária Judiciária do Tribunal Regional Eleitoral do Espírito Santo, tendo em vista o disposto no art. 32, § 2º, da Lei nº 9.096, de 19/09/95, FAZ SABER, aos que o presente Edital virem ou dele conhecimento tiverem, que o PARTIDO DEMOCRÁTICO TRABALHISTA - PDT, por intermédio de seu Tesoureiro Regional, Sr. Luiz Gonsaga Pimentel Fraga, apresentou seu Balanço Financeiro referente ao exercício de 2002, na forma que se segue:

BALANÇO FINANCEIRO

Partido Democrático Trabalhista - PDT
Diretório Regional - ES

TÍTULO CONTA	DA	R\$
Receitas		327,97
Doações - Pessoas Físicas		327,97

TÍTULO CONTA	DA	R\$
Despesas		230,87
Despesas Administrativas		230,87
Caixa		0,00
Banco Conta nº 6.716.672		97,10
TOTAL		97,10

Vitória/ES, 30/04/2003

Assinatura do Presidente

Assinatura do Tesoureiro

Flavio Figueiredo Assis
TCC/CRC-ES 8544

Secretaria do Tribunal Regional Eleitoral, Vitória/ES, 12 de maio de 2003.

FRANCESCA DURÃO
CORREIA LIMA
Secretária Judiciária
PROTOCOLO 10511

EDITAL DE NOTIFICAÇÃO, NA FORMA ABAIXO:

Processo nº 87 - Classe 30ª

O DR. LUCIANO KELLY DO NASCIMENTO, MM. JUIZ DO EGRÉGIO TRIBUNAL REGIONAL ELEITORAL DO ESTADO DO ESPÍRITO SANTO, POR NOMEAÇÃO NA FORMA DA LEI, ETC...

FAZ SABER a todos os que o presente edital virem, ou dele tiverem conhecimento, que neste Tribunal corre seus trâmites um processo em que é representado EDVANIL SANTANA, pela prática de propaganda eleitoral irregular por ocasião do pleito eleitoral de 2002. E como esteja o mesmo em lugar incerto e não sabido, não sendo possível notificá-lo pessoalmente, NOTIFICA-O pelo presente para que, no prazo de 48 (quarenta e oito) horas, nos termos do artigo 5º, parágrafo 1º, da Resolução TSE nº 20.951/01, apresente resposta à representação formulada pelo Representante do Ministério Público Eleitoral, sob pena de revelia. Fica ciente de que os autos se encontram à disposição na Secretaria Judiciária do Tribunal, sito na rua João Batista Parra, nº 575, 4º andar, Praia do Suá, Vitória, ES, para efeito de vista.

E, para que chegue ao conhecimento de todos, mandou passar o presente edital, que vai afixado no átrio da Secretaria do Tribunal, no lugar de costume e publicado na forma da lei.

DADO E PASSADO nesta cidade de Vitória, Estado do Espírito Santo, aos 12 (doze) dias do mês de maio do ano de dois mil e três, e vai assinado pela Secretária Judiciária.

FRANCESCA DURÃO
CORREIA LIMA
Secretária Judiciária
PROTOCOLO 10480

RESOLUÇÃO Nº 157

PROCESSO Nº 1116 - CLASSE 3ª - VITÓRIA/ES

ASSUNTO: Prestação de contas relativa à campanha eleitoral de 2002, do candidato a Deputado Estadual pelo PMDB, GILBERTO FURIERI. REMETENTE: Gilberto Furieri, candidato a Deputado Estadual. RELATOR: DR. LUCIANO KELLY DO NASCIMENTO.

EMENTA: PRESTAÇÃO DE CONTAS. CANDIDATO A DEPUTADO ESTADUAL. PARECER DA COORDENADORIA DE CONTROLE INTERNO PELO ARQUIVAMENTO. PRINCÍPIOS DA RAZOABILIDADE E ECONOMIA PRO-CESSUAL. APROVAÇÃO.

Em homenagem aos princípios da razoabilidade e economia processual, é de se aprovar a prestação de contas de candidato que não movimentou recurso de campanha por haver renunciado. Decisão unânime.

Vistos etc.

RESOLVEM os Membros do Egrégio Tribunal Regional Eleitoral do Espírito Santo, de conformidade com a ata e as notas taquigráficas da sessão, que integram este julgado, à unanimidade de votos, aprovar as contas apresentadas.

SALA DAS SESSÕES, 15 de abril de 2003.

DES. FREDERICO GUILHERME PIMENTEL,
Presidente em exercício

DR. LUCIANO KELLY DO NASCIMENTO,
Relator

DRª. ELISANDRA DE OLIVEIRA OLÍMPIO.
Proc. Reg. Eleitoral
PROTOCOLO 10455

RESOLUÇÃO Nº 172

PROCESSO Nº 1046 - CLASSE 3ª - VITÓRIA /ES

ASSUNTO: Prestação de contas relativa à campanha eleitoral de 2002, do candidato a Deputado Estadual pelo Partido PT, CEZAR BARBIERI. REMETENTE: Cezar Barbieri, candidato a Deputado Estadual RELATORA: DRA. CATHARINA MARIA NOVAES BARCELLOS.

EMENTA: PRESTAÇÃO DE CONTAS DE CANDIDATO NÃO ELEITO AO CARGO DE DEPUTADO ESTADUAL - PLEITO DE 2002 - APROVAÇÃO - CAMPANHA SINGELA - MOVIMENTAÇÃO FINANCEIRA COMPROVADA - AUSÊNCIA DE IRREGULARIDADES - DECISÃO UNÂNIME.

Candidato que apesar de não eleito consegue votação significativa e comprova Ter aberto conta bancária, juntando o respectivo extrato zerado, anexando os recibos eleito-

rais e as notas fiscais regulares, contando apenas com recursos de pequena doação em dinheiro para campanha singela, pelo princípio da razoabilidade e da economia processual, dispensa maiores indagações, fazendo jus à aprovação das contas.

Vistos etc.
RESOLVEM os Membros do Egrégio Tribunal Regional Eleitoral do Espírito Santo, de conformidade com a ata e as notas taquigráficas da sessão, que integram este julgado, à unanimidade de votos, aprovar as contas apresentadas.

SALA DAS SESSÕES, 30 de abril de 2003.

DES. FREDERICO GUILHERME PIMENTEL,
Presidente em exercício

DRA. CATHARINA MARIA NOVAES BARCELLOS,
Relatora

DR^a. ELISANDRA DE OLIVEIRA OLÍMPIO.
Proc. Reg. Eleitoral
PROTOCOLO 10456

RESOLUÇÃO Nº 184

PROTOCOLO Nº 1703/2003 - 22ª Z.E. - ITAPEMIRIM/ES

ASSUNTO: Alteração de Escrivania Eleitoral.
REQUERENTE: MM. Juiz da 22ª Zona Eleitoral - Itapemirim/ES.

RESOLVEM os Membros do Egrégio Tribunal Regional Eleitoral do Espírito Santo, de conformidade com a ata e as notas taquigráficas da sessão, que integram este julgado, à unanimidade de votos, designar o Cartório da Vara Criminal da Comarca de Itapemirim, cujo titular é o Sr. SOLIMAR ROGÉRIO DE OLIVEIRA, para ter o anexo da Escrivania Eleitoral da 22ª Zona - Itapemirim/ES.

SALA DAS SESSÕES, 30 de abril de 2003.

DES. FREDERICO GUILHERME PIMENTEL,
Presidente em exercício

DES. MANOEL ALVES RABELO,

DR. MACÁRIO RAMOS JÚDICE NETO,

DR. LUCIANO KELLY DO NASCIMENTO,

DR. IVON ALCURE DO NASCIMENTO,

DR. CARLOS ROBERTO MIGNONE ,

DR^a. CATHARINA MARIA NOVAES BARCELLOS,

DR^a. ELISANDRA DE OLIVEIRA OLÍMPIO.
Proc. Reg. Eleitoral
PROTOCOLO 10458

RESOLUÇÃO Nº 185

PROTOCOLO Nº 1462/2003 - 25ª Z.E. LINHARES/ES

ASSUNTO: Prorrogação de requisições de servidores.

REQUERENTE: MM. Juiz da 25ª Zona Eleitoral - Linhares/ES.

RESOLVEM os Membros do Egrégio Tribunal Regional Eleitoral do Espírito Santo, de conformidade com a ata e as notas taquigráficas da sessão, que integram este julgado, à unanimidade de votos, deferir o pedido de renovação da requisição dos servidores WILSON MARCOS DOS SANTOS, ELIANA GONÇALVES PIÃO, CÉLIA MARIA SALVADOR, MARIA DA CONCEIÇÃO BRAVIM AMORIM, RONAIDE DE CÁSSIA DELABIANCA, IVONETE SOUZA SOUTO e VANESSA DE NADAI DEL SANTO, para continuarem prestando serviços junto ao Cartório Eleitoral da 25ª Zona - Linhares/ES.

SALA DAS SESSÕES, 30 de abril de 2003.

DES. FREDERICO GUILHERME PIMENTEL,
Presidente em exercício

DES. MANOEL ALVES RABELO,

DR. MACÁRIO RAMOS JÚDICE NETO,

DR. LUCIANO KELLY DO NASCIMENTO,

DR. IVON ALCURE DO NASCIMENTO,

DR. CARLOS ROBERTO MIGNONE ,

DR^a. CATHARINA MARIA NOVAES BARCELLOS,

DR^a. ELISANDRA DE OLIVEIRA OLÍMPIO.
Proc. Reg. Eleitoral
PROTOCOLO 10460

RESOLUÇÃO Nº 186

PROCESSO Nº 118 - CLASSE 3ª - VILA VELHA/ES

ASSUNTO: Prestação de contas do candidato a Senador pelo Partido da Frente Liberal - PFL nas eleições de 1998, Sr. Elcio Alvares.

REMETENTE: Elcio Alvares, candidato ao cargo de Senador, advogado em casa própria
RELATOR: DR. LUCIANO KELLY DO NASCIMENTO.

EMENTA:
PRESTAÇÃO DE CONTAS. CANDIDATO AO SENADO. ELEIÇÕES DE 1998. RESSALVAS. APROVAÇÃO.

Sendo que as ressalvas apontadas pela Coordenadoria de Controle Interno representam meras impropriedades que não impediram o exame da movimentação financeira da campanha, é de se julgar regulares as contas apresentadas pelo Candidato.

Vistos etc.
RESOLVEM os Membros do Egrégio Tribunal Regional Eleitoral do Espírito Santo, de conformidade com a ata e as notas taquigráficas da sessão, que integram este julgado, à unanimidade de votos, julgar regulares as contas apresentadas, nos termos do voto do Eminentíssimo Relator.

SALA DAS SESSÕES, 07 de abril de 2003.

DES. FREDERICO GUILHERME PIMENTEL,
Presidente em exercício

DR. LUCIANO KELLY DO NASCIMENTO,
Relator

DR^a. ELISANDRA DE OLIVEIRA OLÍMPIO.
Proc. Reg. Eleitoral
PROTOCOLO 10472

ERRATA

Na Resolução nº 165, referente ao protocolo nº 2253/2003, publicada no Diário Oficial deste Estado em 02/05/2003,

Onde se lê:
"1ª Vara da Comarca de Ecoporanga"

Leia-se:
"1ª Vara Criminal da Comarca de Ecoporanga"

Secretaria do Tribunal Regional Eleitoral, Vitória(ES), 09 de maio de 2003.

FRANCESCA DURÃO CORREIA LIMA
SECRETÁRIA JUDICIÁRIA
PROTOCOLO 10443

**ORDEM DOS
ADVOGADOS DO BRASIL
- OAB -**

PAUTA DA SESSÃO ORDINÁRIA DA 1ª TURMA DO TRIBUNAL DE ÉTICA E DISCIPLINA DA OAB - ES, QUE SERÁ REALIZADA DIA 21 DE MAIO DO ANO DE DOIS MIL E TRÊS ÀS 17:00 HORAS

EXPEDIENTE:
Leitura, discussão e votação da Ata referente à Sessão anterior.

ORDEM DO DIA:
Leitura de Acórdãos.

AUDIÊNCIA DE JULGAMENTO

1 - PROCESSO Nº 40.796/99
Representante: Dr^a. Deborah Moura Lemos.

Representada: Dr^a. D. A. B. Advogada: Dr^a. Dalza Afonso Barbosa.
Relator: Dr. Luiz Carlos Lopes Brandão.

2 - PROCESSO Nº 45.353/00
Representante: Juizado de Direito da 4ª Vara Cível de Cach. de Itapemirim
Representados: Drs. P. P. V e P. P. B. Advogado: Dr. Marcelo Paiva Pedra.
Relator: Dr. Paulo Velten.

3 - PROCESSO Nº 36.179/99
Representante: Município de Cariacica - ES.
Representado: Dr. G. V. S. R. Advogado: Dr. Carlos Alberto Azevedo Medeiros.
Relator: Dr. Laécio Carlos Guimarães.

4 - PROCESSO Nº 12.356/98
Representante: Presidente do Tribunal de Justiça do Espírito Santo.
Representada: Dr^a. M. O. F. Advogada: Dr^a. Marilene Ottilia Ferreira.
Relator: Dr. Laécio Carlos Guimarães.

OBS.: Ficam as partes, desde já, notificadas na forma do Art. 137-A parágrafo 2º do Regulamento Geral do Estatuto da Advocacia e da OAB, para comparecerem à Sessão, independentemente de nova publicação.

JOSÉ ALEXANDER BASTOS DYNA
Presidente da 1ª Turma do TED
PROTOCOLO 10523

Desde a data de 10.06.2002, as publicações da Justiça Federal estão sendo procedidas em razão de determinação judicial liminar proferida pela Justiça Federal - Seção Judiciária do Espírito Santo, nos Autos da Ação Ordinária Nº 2002.50.01.003741-3.

**JUSTIÇA FEDERAL
SEÇÃO JUDICIÁRIA DO ES**

ATAS DE DISTRIBUIÇÃO

VITÓRIA

PODER JUDICIÁRIO

JUSTIÇA FEDERAL DO ESTADO DO ESPÍRITO SANTO
ATA DE DISTRIBUIÇÃO DE AUDIÊNCIA ELETRÔNICA

NA AUDIÊNCIA PRESIDIDA PELO MM(A). JUIZ(A) FEDERAL
JOSE EDUARDO DO NASCIMENTO
OS SEGUINTE FEITOS FORAM:

I- DISTRIBUIDOS ORIGINARIAMENTE
PROCESSO : 2003.5001004812-9 PROT: 07/05/2003
DISTRIB : 08/05/2003 - HORA : 12:27
CLASSE : 21000 - ACOES PENAIS
AUTOR : MINISTERIO PUBLICO FEDERAL
ADVOGADO : 136 - PROC. ELISANDRA DE OLIVEIRA OLIMPIO
REU : ARLINDO RIVA E OUTROS
ADVOGADO : ES999999 - SEM ADVOGADO
VARA : 4VF-VIT - 4A.VF VITORIA

PROCESSO : 2003.5001004813-0 PROT: 07/05/2003
DISTRIB : 08/05/2003 - HORA : 12:21
CLASSE : 21000 - ACOES PENAIS
AUTOR : MINISTERIO PUBLICO FEDERAL
ADVOGADO : 136 - PROC. ELISANDRA DE OLIVEIRA OLIMPIO
REU : JOSE SIDNY RIVA E OUTRO
ADVOGADO : ES999999 - SEM ADVOGADO
VARA : 3VF-VIT - 3A.VF VITORIA

PROCESSO : 2003.5001004816-6 PROT: 08/05/2003
DISTRIB : 08/05/2003 - HORA : 12:46
CLASSE : 03000 - EXECUCAO FISCAL
EXOTE : CAIXA ECONOMICA FEDERAL - CEF
ADVOGADO : ES009196 - RODRIGO SALES DOS SANTOS
EXCDO : AUTO MECANICA UNIDIESEL LTDA ME
ADVOGADO : ES999999 - SEM ADVOGADO
VARA : 5VF-VIT - 5A.VF VITORIA

PROCESSO : 2003.5001004817-8 PROT: 08/05/2003
DISTRIB : 08/05/2003 - HORA : 12:15
CLASSE : 28001 - PRECATORIA (MATERIA PENAL)
AUTOR : MINISTERIO PUBLICO FEDERAL
ADVOGADO : ES999999 - SEM ADVOGADO
REU : JOAO CARLOS NASCIMENTO
ADVOGADO : ES999999 - SEM ADVOGADO
VARA : 5VF-VIT - 5A.VF VITORIA

PROCESSO : 2003.5001004818-0 PROT: 08/05/2003
DISTRIB : 08/05/2003 - HORA : 12:50
CLASSE : 03000 - EXECUCAO FISCAL
EXOTE : CAIXA ECONOMICA FEDERAL - CEF
ADVOGADO : ES009196 - RODRIGO SALES DOS SANTOS
EXCDO : CASA DE CARNES DUZEKA LTDA ME
ADVOGADO : ES999999 - SEM ADVOGADO
VARA : 7VF-VIT - 7A.VF VITORIA

PROCESSO : 2003.5001004819-1 PROT: 08/05/2003
DISTRIB : 08/05/2003 - HORA : 12:53
CLASSE : 03000 - EXECUCAO FISCAL
EXOTE : CAIXA ECONOMICA FEDERAL - CEF

ADVOGADO : ES009196 - RODRIGO SALES DOS SANTOS
EXCDO : IMAGEM GRAFICA E EDITORA LTDA ME
ADVOGADO : ES999999 - SEM ADVOGADO
VARA : 4VF-VIT - 4A.VF VITORIA

PROCESSO : 2003.5001004820-8 PROT: 08/05/2003
DISTRIB : 08/05/2003 - HORA : 12:55
CLASSE : 03000 - EXECUCAO FISCAL
EXQTE : CAIXA ECONOMICA FEDERAL - CEF
ADVOGADO : ES009196 - RODRIGO SALES DOS SANTOS
EXCDO : SILCO COMERCIO DE AUTOMOVEIS LTDA
ADVOGADO : ES999999 - SEM ADVOGADO
VARA : 3VF-VIT - 3A.VF VITORIA

PROCESSO : 2003.5001004821-0 PROT: 08/05/2003
DISTRIB : 08/05/2003 - HORA : 12:58
CLASSE : 03000 - EXECUCAO FISCAL
EXQTE : CAIXA ECONOMICA FEDERAL - CEF
ADVOGADO : ES009196 - RODRIGO SALES DOS SANTOS
EXCDO : SAGRAF ARTES GRAFICAS LTDA
ADVOGADO : ES999999 - SEM ADVOGADO
VARA : 4VF-VIT - 4A.VF VITORIA

PROCESSO : 2003.5001004825-7 PROT: 08/05/2003
DISTRIB : 08/05/2003 - HORA : 13:52
CLASSE : 01002 - ORDINARIA / PREVIDENCIARIA
AUTOR : CREUZA MARIA COELHO
ADVOGADO : ES002243 - JOSE DOS SANTOS PEREIRA
REU : INSTITUTO NACIONAL DO SEGURO SOCIAL - INSS
ADVOGADO : ES999999 - SEM ADVOGADO
VARA : 1VF-VIT - 1A.VF VITORIA

PROCESSO : 2003.5001004827-0 PROT: 08/05/2003
DISTRIB : 08/05/2003 - HORA : 14:24
CLASSE : 07005 - JUSTIFICACOES/PREVIDENCIARIA
AUTOR : WALDENYR SIMOES SERAFIM
ADVOGADO : ES009858 - SABRINA BORNACKI SALIM MURTA
REU : INSTITUTO NACIONAL DE COLONIZACAO E REFORMA AGRARIA - INCRA
ADVOGADO : ES999999 - SEM ADVOGADO
VARA : 4VF-VIT - 4A.VF VITORIA

PROCESSO : 2003.5001004828-2 PROT: 08/05/2003
DISTRIB : 08/05/2003 - HORA : 14:26
CLASSE : 05014 - OUTRAS ACOES DIVERSAS
AUTOR : ESPOLIO DE GETULIO SANT'ANA
ADVOGADO : ES000990 - JOSE GERALDO BERMUDEZ
REU : CAIXA ECONOMICA FEDERAL - CEF
ADVOGADO : ES999999 - SEM ADVOGADO
VARA : 7VF-VIT - 7A.VF VITORIA

PROCESSO : 2003.5001004829-4 PROT: 08/05/2003
DISTRIB : 08/05/2003 - HORA : 14:31
CLASSE : 26004 - OUTROS PROCEDIMENTOS PENAIS
AUTOR : LUIZ ANTONIO MARQUES DE ALBUQUERQUE
ADVOGADO : ES999999 - SEM ADVOGADO
REU : WALTER DE SA CAVALCANTE
ADVOGADO : ES999999 - SEM ADVOGADO
VARA : 2VF-VIT - 2A.VF VITORIA

PROCESSO : 2003.5001004830-0 PROT: 08/05/2003
DISTRIB : 08/05/2003 - HORA : 14:34
CLASSE : 05014 - OUTRAS ACOES DIVERSAS
AUTOR : JOSE DA SILVA MANHANI
ADVOGADO : ES000272A - NERIVAN NUNES NASCIMENTO
REU : CAIXA ECONOMICA FEDERAL - CEF
ADVOGADO : ES999999 - SEM ADVOGADO
VARA : 4VF-VIT - 4A.VF VITORIA

PROCESSO : 2003.5001004835-0 PROT: 08/05/2003
DISTRIB : 08/05/2003 - HORA : 15:51
CLASSE : 26004 - OUTROS PROCEDIMENTOS PENAIS
AUTOR : MINISTERIO PUBLICO FEDERAL
ADVOGADO : 252 - PROC. JOSE NILSO DE LIRIO
REU : JUSTICA FEDERAL - SECAO JUDICIARIA DO ESPIRITO SANTO
ADVOGADO : ES999999 - SEM ADVOGADO
VARA : 4VF-VIT - 4A.VF VITORIA

PROCESSO : 2003.5050004018-4 PROT: 08/05/2003
DISTRIB : 08/05/2003 - HORA : 15:53
CLASSE : 78000 - JUIZADO/OUTRAS CRIMINAIS
AUTOR : DPF/SR/ES
ADVOGADO : ES999999 - SEM ADVOGADO
REU : PARA APURAR RESPONSABILIDADE
ADVOGADO : ES999999 - SEM ADVOGADO

VARA : 1JE-VIT - 1o Juizado Especial
PROCESSO : 2003.5050004145-0 PROT: 05/05/2003
DISTRIB : 08/05/2003 - HORA : 14:23
CLASSE : 51002 - JUIZADO/PREVIDENCIARIA
AUTOR : ODILIA DA MATA DO SANTOS
ADVOGADO : ES999999 - SEM ADVOGADO
REU : INSTITUTO NACIONAL DO SEGURO SOCIAL - INSS
ADVOGADO : ES999999 - SEM ADVOGADO
VARA : 1JE-VIT - 1o Juizado Especial

PROCESSO : 2003.5050004146-2 PROT: 05/05/2003
DISTRIB : 08/05/2003 - HORA : 14:30
CLASSE : 51002 - JUIZADO/PREVIDENCIARIA
AUTOR : SILVIO PEDRO CERQUEIRA DE OLIVEIRA
ADVOGADO : ES999999 - SEM ADVOGADO
REU : INSTITUTO NACIONAL DO SEGURO SOCIAL - INSS
ADVOGADO : ES999999 - SEM ADVOGADO
VARA : 1JE-VIT - 1o Juizado Especial

PROCESSO : 2003.5050004147-4 PROT: 06/05/2003
DISTRIB : 08/05/2003 - HORA : 14:28
CLASSE : 57000 - JUIZADO/OUTRAS
AUTOR : ALBERTO JORGE FELICIO
ADVOGADO : ES999999 - SEM ADVOGADO
REU : CAIXA ECONOMICA FEDERAL - CEF
ADVOGADO : ES999999 - SEM ADVOGADO
VARA : 1JE-VIT - 1o Juizado Especial

PROCESSO : 2003.5050004148-6 PROT: 06/05/2003
DISTRIB : 08/05/2003 - HORA : 14:25
CLASSE : 57000 - JUIZADO/OUTRAS
AUTOR : LUIZ ANTONIO BASSANI
ADVOGADO : ES999999 - SEM ADVOGADO
REU : CAIXA ECONOMICA FEDERAL - CEF
ADVOGADO : ES999999 - SEM ADVOGADO
VARA : 1JE-VIT - 1o Juizado Especial

PROCESSO : 2003.5050004149-8 PROT: 06/05/2003
DISTRIB : 08/05/2003 - HORA : 14:22
CLASSE : 51002 - JUIZADO/PREVIDENCIARIA
AUTOR : DELMA CALAZANS MORAES
ADVOGADO : ES003720 - IZABEL DE MELLO REZENDE
REU : INSTITUTO NACIONAL DO SEGURO SOCIAL - INSS
ADVOGADO : ES999999 - SEM ADVOGADO
VARA : 1JE-VIT - 1o Juizado Especial

PROCESSO : 2003.5050004150-4 PROT: 06/05/2003
DISTRIB : 08/05/2003 - HORA : 14:11
CLASSE : 57000 - JUIZADO/OUTRAS
AUTOR : CARLOS POSSIDONIO BAYERL
ADVOGADO : ES999999 - SEM ADVOGADO
REU : UNIAO FEDERAL
ADVOGADO : ES999999 - SEM ADVOGADO
VARA : 1JE-VIT - 1o Juizado Especial

PROCESSO : 2003.5050004151-6 PROT: 06/05/2003
DISTRIB : 08/05/2003 - HORA : 14:05
CLASSE : 57000 - JUIZADO/OUTRAS
AUTOR : ALCINO DE MAGALHAES SOARES
ADVOGADO : ES999999 - SEM ADVOGADO
REU : UNIAO FEDERAL
ADVOGADO : ES999999 - SEM ADVOGADO
VARA : 1JE-VIT - 1o Juizado Especial

PROCESSO : 2003.5050004152-8 PROT: 06/05/2003
DISTRIB : 08/05/2003 - HORA : 13:44
CLASSE : 57000 - JUIZADO/OUTRAS
AUTOR : EXPEDITO ALMEIDA DO BOM JESUS
ADVOGADO : ES999999 - SEM ADVOGADO
REU : CAIXA ECONOMICA FEDERAL - CEF
ADVOGADO : ES999999 - SEM ADVOGADO
VARA : 1JE-VIT - 1o Juizado Especial

PROCESSO : 2003.5050004154-1 PROT: 06/05/2003
DISTRIB : 08/05/2003 - HORA : 14:07
CLASSE : 57000 - JUIZADO/OUTRAS
AUTOR : NESTOR MENDONCA COELHO
ADVOGADO : ES999999 - SEM ADVOGADO
REU : UNIAO FEDERAL
ADVOGADO : ES999999 - SEM ADVOGADO
VARA : 1JE-VIT - 1o Juizado Especial

PROCESSO : 2003.5050004155-3 PROT: 06/05/2003
DISTRIB : 08/05/2003 - HORA : 13:46
CLASSE : 51002 - JUIZADO/PREVIDENCIARIA
AUTOR : MARIA AUXILIADORA BATESTINI DE ALMEIDA
ADVOGADO : ES999999 - SEM ADVOGADO

REU : INSTITUTO NACIONAL DO SEGURO SOCIAL - INSS
ADVOGADO : ES999999 - SEM ADVOGADO
VARA : 1JE-VIT - 1o Juizado Especial

PROCESSO : 2003.5050004156-5 PROT: 08/05/2003
DISTRIB : 08/05/2003 - HORA : 13:41
CLASSE : 57000 - JUIZADO/OUTRAS
AUTOR : MOZAR ROSA DA SILVA
ADVOGADO : ES999999 - SEM ADVOGADO
REU : UNIAO FEDERAL
ADVOGADO : ES999999 - SEM ADVOGADO
VARA : 1JE-VIT - 1o Juizado Especial

PROCESSO : 2003.5050004157-7 PROT: 06/05/2003
DISTRIB : 08/05/2003 - HORA : 14:53
CLASSE : 57000 - JUIZADO/OUTRAS
AUTOR : ARGEMIRO BOLDRINI FILHO
ADVOGADO : ES999999 - SEM ADVOGADO
REU : UNIAO FEDERAL
ADVOGADO : ES999999 - SEM ADVOGADO
VARA : 1JE-VIT - 1o Juizado Especial

PROCESSO : 2003.5050004158-9 PROT: 06/05/2003
DISTRIB : 08/05/2003 - HORA : 14:45
CLASSE : 51002 - JUIZADO/PREVIDENCIARIA
AUTOR : JORGE BORGES
ADVOGADO : ES999999 - SEM ADVOGADO
REU : INSTITUTO NACIONAL DO SEGURO SOCIAL - INSS
ADVOGADO : ES999999 - SEM ADVOGADO
VARA : 1JE-VIT - 1o Juizado Especial

PROCESSO : 2003.5050004159-0 PROT: 06/05/2003
DISTRIB : 08/05/2003 - HORA : 14:43
CLASSE : 57000 - JUIZADO/OUTRAS
AUTOR : CONDOMINIO RESIDENCIAL CASABLANCA
ADVOGADO : ES006016 - SERGIO BERNARDO CORDEIRO
REU : CAIXA ECONOMICA FEDERAL - CEF
ADVOGADO : ES999999 - SEM ADVOGADO
VARA : 1JE-VIT - 1o Juizado Especial

PROCESSO : 2003.5050004160-7 PROT: 08/05/2003
DISTRIB : 08/05/2003 - HORA : 13:27
CLASSE : 57000 - JUIZADO/OUTRAS
AUTOR : CONDOMINIO RESIDENCIAL CASABLANCA
ADVOGADO : ES006016 - SERGIO BERNARDO CORDEIRO
REU : CAIXA ECONOMICA FEDERAL - CEF
ADVOGADO : ES999999 - SEM ADVOGADO
VARA : 1JE-VIT - 1o Juizado Especial

PROCESSO : 2003.5050004161-9 PROT: 06/05/2003
DISTRIB : 08/05/2003 - HORA : 14:34
CLASSE : 57000 - JUIZADO/OUTRAS
AUTOR : CONDOMINIO RESIDENCIAL CASABLANCA
ADVOGADO : ES006016 - SERGIO BERNARDO CORDEIRO
REU : CAIXA ECONOMICA FEDERAL - CEF
ADVOGADO : ES999999 - SEM ADVOGADO
VARA : 1JE-VIT - 1o Juizado Especial

PROCESSO : 2003.5050004162-0 PROT: 06/05/2003
DISTRIB : 08/05/2003 - HORA : 14:40
CLASSE : 57000 - JUIZADO/OUTRAS
AUTOR : CONDOMINIO RESIDENCIAL CASABLANCA
ADVOGADO : ES006016 - SERGIO BERNARDO CORDEIRO
REU : CAIXA ECONOMICA FEDERAL - CEF
ADVOGADO : ES999999 - SEM ADVOGADO
VARA : 1JE-VIT - 1o Juizado Especial

PROCESSO : 2003.5050004163-2 PROT: 06/05/2003
DISTRIB : 08/05/2003 - HORA : 14:32
CLASSE : 51002 - JUIZADO/PREVIDENCIARIA
AUTOR : JOSE CARLOS RODRIGUES DOS ANJOS
ADVOGADO : ES999999 - SEM ADVOGADO
REU : INSTITUTO NACIONAL DO SEGURO SOCIAL - INSS
ADVOGADO : ES999999 - SEM ADVOGADO
VARA : 1JE-VIT - 1o Juizado Especial

PROCESSO : 2003.5050004164-4 PROT: 08/05/2003
DISTRIB : 08/05/2003 - HORA : 13:24
CLASSE : 51002 - JUIZADO/PREVIDENCIARIA
AUTOR : MARIA VIEIRA DE SOUZA
ADVOGADO : ES999999 - SEM ADVOGADO
REU : INSTITUTO NACIONAL DO SEGURO SOCIAL - INSS
ADVOGADO : ES999999 - SEM ADVOGADO
VARA : 1JE-VIT - 1o Juizado Especial

PROCESSO : 2003.5050004165-6 PROT: 08/05/2003
DISTRIB : 08/05/2003 - HORA : 16:49
CLASSE : 78000 - JUIZADO/OUTRAS CRIMINAIS
AUTOR : DPF/SR/ES
ADVOGADO : ES999999 - SEM ADVOGADO
REU : PARA APURAR RESPONSABILIDADE
ADVOGADO : ES999999 - SEM ADVOGADO
VARA : 1JE-VIT - 1o Juizado Especial

PROCESSO : 2003.5050004166-8 PROT: 08/05/2003
DISTRIB : 08/05/2003 - HORA : 16:46
CLASSE : 78000 - JUIZADO/OUTRAS CRIMINAIS
AUTOR : DPF/SR/ES
ADVOGADO : ES999999 - SEM ADVOGADO
REU : PARA APURAR RESPONSABILIDADE
ADVOGADO : ES999999 - SEM ADVOGADO
VARA : 1JE-VIT - 1o Juizado Especial

PROCESSO : 2003.5050004167-0 PROT: 08/05/2003
DISTRIB : 08/05/2003 - HORA : 16:43
CLASSE : 78000 - JUIZADO/OUTRAS CRIMINAIS
AUTOR : MINISTERIO PUBLICO FEDERAL
ADVOGADO : ES999999 - SEM ADVOGADO
REU : DALTON LUIZ BORGES LOPES
ADVOGADO : ES003267 - DALTON LUIZ BORGES LOPES
VARA : 1JE-VIT - 1o Juizado Especial

PROCESSO : 2003.5050004168-1 PROT: 08/05/2003
DISTRIB : 08/05/2003 - HORA : 16:15
CLASSE : 78000 - JUIZADO/OUTRAS CRIMINAIS
AUTOR : DPF/SR/ES
ADVOGADO : ES999999 - SEM ADVOGADO
REU : PARA APURAR RESPONSABILIDADE
ADVOGADO : ES999999 - SEM ADVOGADO
VARA : 1JE-VIT - 1o Juizado Especial

PROCESSO : 2003.5050004169-3 PROT: 06/05/2003
DISTRIB : 08/05/2003 - HORA : 12:53
CLASSE : 57000 - JUIZADO/OUTRAS
AUTOR : JADIR FRANCISCO DA SILVA
ADVOGADO : ES999999 - SEM ADVOGADO
REU : CAIXA ECONOMICA FEDERAL - CEF
ADVOGADO : ES999999 - SEM ADVOGADO
VARA : 1JE-VIT - 1o Juizado Especial

PROCESSO : 2003.5050004171-1 PROT: 07/05/2003
DISTRIB : 08/05/2003 - HORA : 13:12
CLASSE : 57000 - JUIZADO/OUTRAS
AUTOR : JOSE CARLOS DALMASIO
ADVOGADO : ES999999 - SEM ADVOGADO
REU : UNIAO FEDERAL
ADVOGADO : ES999999 - SEM ADVOGADO
VARA : 1JE-VIT - 1o Juizado Especial

PROCESSO : 2003.5050004172-3 PROT: 06/05/2003
DISTRIB : 08/05/2003 - HORA : 13:10
CLASSE : 57000 - JUIZADO/OUTRAS
AUTOR : SANDRA LYRA DA SILVA
ADVOGADO : ES999999 - SEM ADVOGADO
REU : CAIXA ECONOMICA FEDERAL - CEF
ADVOGADO : ES999999 - SEM ADVOGADO
VARA : 1JE-VIT - 1o Juizado Especial

PROCESSO : 2003.5050004173-5 PROT: 07/05/2003
DISTRIB : 08/05/2003 - HORA : 13:19
CLASSE : 57000 - JUIZADO/OUTRAS
AUTOR : JACIR BATISTA DE LIMA
ADVOGADO : ES999999 - SEM ADVOGADO
REU : UNIAO FEDERAL
ADVOGADO : ES999999 - SEM ADVOGADO
VARA : 1JE-VIT - 1o Juizado Especial

PROCESSO : 2003.5050004174-7 PROT: 08/05/2003
DISTRIB : 08/05/2003 - HORA : 13:17
CLASSE : 57000 - JUIZADO/OUTRAS
AUTOR : GEZUALDO NUNES GALVAO
ADVOGADO : ES999999 - SEM ADVOGADO
REU : UNIAO FEDERAL
ADVOGADO : ES999999 - SEM ADVOGADO
VARA : 1JE-VIT - 1o Juizado Especial

PROCESSO : 2003.5050004175-9 PROT: 07/05/2003
DISTRIB : 08/05/2003 - HORA : 13:14
CLASSE : 57000 - JUIZADO/OUTRAS
AUTOR : ENNIO AUGUSTO DE MELLO FILHO
ADVOGADO : ES999999 - SEM ADVOGADO
REU : UNIAO FEDERAL
ADVOGADO : ES999999 - SEM ADVOGADO
VARA : 1JE-VIT - 1o Juizado Especial

PROCESSO : 2003.5050004176-4 PROT: 08/05/2003
DISTRIB : 08/05/2003 - HORA : 13:24
CLASSE : 51002 - JUIZADO/PREVIDENCIARIA
AUTOR : MARIA VIEIRA DE SOUZA
ADVOGADO : ES999999 - SEM ADVOGADO
REU : INSTITUTO NACIONAL DO SEGURO SOCIAL - INSS
ADVOGADO : ES999999 - SEM ADVOGADO
VARA : 1JE-VIT - 1o Juizado Especial

PROCESSO : 2003.5050004176-0 PROT: 07/05/2003
DISTRIB : 08/05/2003 - HORA : 13:01
CLASSE : 57000 - JUIZADO/OUTRAS
AUTOR : ENNIO AUGUSTO DE MELLO FILHO
ADVOGADO : ES999999 - SEM ADVOGADO
REU : CAIXA ECONOMICA FEDERAL - CEF
ADVOGADO : ES999999 - SEM ADVOGADO
VARA : 1JE-VIT - 1o Juizado Especial

PROCESSO : 2003.5050004177-2 PROT: 07/05/2003
DISTRIB : 08/05/2003 - HORA : 12:57
CLASSE : 51002 - JUIZADO/PREVIDENCIARIA
AUTOR : JOAQUIM CARNEIRO BATISTA
ADVOGADO : ES999999 - SEM ADVOGADO
REU : INSTITUTO NACIONAL DO SEGURO SOCIAL - INSS
ADVOGADO : ES999999 - SEM ADVOGADO
VARA : 1JE-VIT - 1o Juizado Especial

PROCESSO : 2003.5050004178-4 PROT: 07/05/2003
DISTRIB : 08/05/2003 - HORA : 12:55
CLASSE : 51002 - JUIZADO/PREVIDENCIARIA
AUTOR : REMIGIO BORG
ADVOGADO : 57614350715 - REPR. REGINA COELI PIMENTA BORG
REU : INSTITUTO NACIONAL DO SEGURO SOCIAL - INSS
ADVOGADO : ES999999 - SEM ADVOGADO
VARA : 1JE-VIT - 1o Juizado Especial

PROCESSO : 2003.5050004179-6 PROT: 07/05/2003
DISTRIB : 08/05/2003 - HORA : 13:07
CLASSE : 57000 - JUIZADO/OUTRAS
AUTOR : AMAURY SOARES PIMENTA
ADVOGADO : 57614350715 - REPR. REGINA COELI PIMENTA BORG
REU : INSTITUTO NACIONAL DO SEGURO SOCIAL - INSS
ADVOGADO : ES999999 - SEM ADVOGADO
VARA : 1JE-VIT - 1o Juizado Especial

PROCESSO : 2003.5050004180-2 PROT: 07/05/2003
DISTRIB : 08/05/2003 - HORA : 15:10
CLASSE : 57000 - JUIZADO/OUTRAS
AUTOR : DOUGLAS MUNIZ LYRA
ADVOGADO : ES999999 - SEM ADVOGADO
REU : UNIAO FEDERAL
ADVOGADO : ES999999 - SEM ADVOGADO
VARA : 1JE-VIT - 1o Juizado Especial

PROCESSO : 2003.5050004181-4 PROT: 07/05/2003
DISTRIB : 08/05/2003 - HORA : 13:21
CLASSE : 57000 - JUIZADO/OUTRAS
AUTOR : LUCIA RODRIGUES DE LIMA
ADVOGADO : ES009684 - SIMONE CHRISTINA LOSS SALVIATO
REU : CAIXA ECONOMICA FEDERAL - CEF
ADVOGADO : ES999999 - SEM ADVOGADO
VARA : 1JE-VIT - 1o Juizado Especial

PROCESSO : 2003.5050004182-6 PROT: 07/05/2003
DISTRIB : 08/05/2003 - HORA : 15:09
CLASSE : 57000 - JUIZADO/OUTRAS
AUTOR : ANTONIO MARCOS BIRACOLE E OUTRO
ADVOGADO : ES001296 - JACQUES MARQUES PEREIRA
REU : CAIXA ECONOMICA FEDERAL - CEF
ADVOGADO : ES999999 - SEM ADVOGADO
VARA : 1JE-VIT - 1o Juizado Especial

PROCESSO : 2003.5050004183-8 PROT: 07/05/2003
DISTRIB : 08/05/2003 - HORA : 13:22
CLASSE : 51002 - JUIZADO/PREVIDENCIARIA
AUTOR : LUCIA MARIA VAILANT PASSOS
ADVOGADO : ES999999 - SEM ADVOGADO
REU : INSTITUTO NACIONAL DO SEGURO SOCIAL - INSS
ADVOGADO : ES999999 - SEM ADVOGADO
VARA : 1JE-VIT - 1o Juizado Especial

PROCESSO : 2003.5050004184-0 PROT: 07/05/2003
DISTRIB : 08/05/2003 - HORA : 12:59
CLASSE : 51002 - JUIZADO/PREVIDENCIARIA
AUTOR : VALTER RODRIGUES SALLES
ADVOGADO : ES003433 - DIMAS PINTO VIEIRA
REU : INSTITUTO NACIONAL DO SEGURO SOCIAL - INSS
ADVOGADO : ES999999 - SEM ADVOGADO
VARA : 1JE-VIT - 1o Juizado Especial

PROCESSO : 2003.5050004202-8 PROT: 08/05/2003
DISTRIB : 08/05/2003 - HORA : 16:34
CLASSE : 78000 - JUIZADO/OUTRAS CRIMINAIS

AUTOR : DPF/SR/ES
ADVOGADO : ES999999 - SEM ADVOGADO
REU : PARA APURAR RESPONSABILIDADE
ADVOGADO : ES999999 - SEM ADVOGADO
VARA : 1JE-VIT - 1o Juizado Especial

PROCESSO : 2003.5050004203-0 PROT: 08/05/2003
DISTRIB : 08/05/2003 - HORA : 16:22
CLASSE : 78000 - JUIZADO/OUTRAS CRIMINAIS
AUTOR : DPF/SR/ES
ADVOGADO : ES999999 - SEM ADVOGADO
REU : PARA APURAR RESPONSABILIDADE
ADVOGADO : ES999999 - SEM ADVOGADO
VARA : 1JE-VIT - 1o Juizado Especial

PROCESSO : 2003.5050004204-1 PROT: 08/05/2003
DISTRIB : 08/05/2003 - HORA : 16:19
CLASSE : 78000 - JUIZADO/OUTRAS CRIMINAIS
AUTOR : DPF/SR/ES
ADVOGADO : ES999999 - SEM ADVOGADO
REU : PARA APURAR RESPONSABILIDADE
ADVOGADO : ES999999 - SEM ADVOGADO
VARA : 1JE-VIT - 1o Juizado Especial

II- DISTRIBUIDOS POR DEPENDENCIA

PROCESSO : 2002.5001004491-0 PROT: 24/06/2002
DISTRIB : 08/05/2003 - HORA : 14:14
CLASSE : 02001 - MANDADO DE SEGURANCA INDI-VID
PRINCIPAL: 2000.5001003094-0 CLASSE: 2001
IMPTE : FARINAS INDUSTRIA E COMERCIO DE MAS-SAS LTDA
ADVOGADO : ES005850 - BRUNO REIS FINAMORE SIMONI E OUTROS
IMPDO : GERENTE EXECUTIVA DO INSS EM VITORIA/ES E OUTRO
ADVOGADO : ES999999 - SEM ADVOGADO
VARA : 3VF-VIT - 3A.VF VITORIA

III- ENCAMINHADOS P/ VERIF. PREVENCAO/OUTROS

PROCESSO : 2003.5001004757-5 PROT: 05/05/2003
DISTRIB : 08/05/2003 - HORA : 14:16
CLASSE : 02006 - MANDADO DE SEG. INDIV. / TRI IMPTE : GAFOR LTDA
ADVOGADO : ES006808 - ANSELMO TABOSA DELFINO E OUTRO
IMPDO : MINISTERIO DO TRABALHO E DO EMPREGO DO ESTADO DO ESPIRITO SANTO
ADVOGADO : ES999999 - SEM ADVOGADO
VARA : 1VF-VIT - 1A.VF VITORIA
PREVENTO : 2003.5001002115-0 ENCAMINHAM. MA-NUAL

PROCESSO : 2003.5001004810-5 PROT: 07/05/2003
DISTRIB : 08/05/2003 - HORA : 12:37
CLASSE : 01001 - ORDINARIA / TRIBUTARIA
AUTOR : SENAM SERVICOS NACIONAL DE ASSISTEN-CIA MEDICA LTDA
ADVOGADO : ES000281B - HELENEROSE PARASSOL PEREIRA
REU : INSTITUTO NACIONAL DO SEGURO SOCIAL - INSS E OUTRO
ADVOGADO : ES999999 - SEM ADVOGADO
VARA : 3VF-VIT - 3A.VF VITORIA
PREVENTO : 2003.5001004809-9 ENCAMINHAM. AU-TOM.

PROCESSO : 2003.5001004815-4 PROT: 07/05/2003
DISTRIB : 08/05/2003 - HORA : 12:42
CLASSE : 01005 - ORDINARIA / OUTRAS
AUTOR : CREDPREST COOPERATIVA DE ECONOMIA E CREDITO MUTUO DOS EMPREG. EM EMPR.DE PREST. DE SERV. DE SEGURANCA DO ES LTDA
ADVOGADO : ES007824 - CELIO ALEXANDRE P. DE OLI-VEIRA
REU : CAIXA ECONOMICA FEDERAL - CEF
ADVOGADO : ES999999 - SEM ADVOGADO
VARA : 2VF-VIT - 2A.VF VITORIA
PREVENTO : 2001.5001007822-8 ENCAMINHAM. AU-TOM.

PROCESSO : 2003.5001004822-1 PROT: 08/05/2003
DISTRIB : 08/05/2003 - HORA : 13:11
CLASSE : 01005 - ORDINARIA / OUTRAS
AUTOR : JANDIRA MIRANDA DOS SANTOS E OUTROS
ADVOGADO : ES000232B - ESMERALDO AUGUSTO L. RAMACCIOTTI
REU : CAIXA ECONOMICA FEDERAL - CEF
ADVOGADO : ES999999 - SEM ADVOGADO
VARA : 5VF-VIT - 5A.VF VITORIA
PREVENTO : 1999.5001010049-3 ENCAMINHAM. AU-TOM.

PROCESSO : 2003.5001004823-3 PROT: 08/05/2003
DISTRIB : 08/05/2003 - HORA : 12:34
CLASSE : 01005 - ORDINARIA / OUTRAS
AUTOR : REGINA MARIA BORGES E OUTROS
ADVOGADO : ES000232B - ESMERALDO AUGUSTO L. RAMACCIOTTI
REU : CAIXA ECONOMICA FEDERAL - CEF
ADVOGADO : ES999999 - SEM ADVOGADO
VARA : 2VF-VIT - 2A.VF VITORIA
PREVENTO : 2000.5001009386-9 ENCAMINHAM. AU-TOM.

PROCESSO : 2003.5001004824-5 PROT: 08/05/2003
DISTRIB : 08/05/2003 - HORA : 12:39
CLASSE : 01005 - ORDINARIA / OUTRAS
AUTOR : ROBERTO OLIVEIRA E OUTROS
ADVOGADO : ES000232B - ESMERALDO AUGUSTO L. RAMACCIOTTI
REU : CAIXA ECONOMICA FEDERAL - CEF
ADVOGADO : ES999999 - SEM ADVOGADO
VARA : 7VF-VIT - 7A.VF VITORIA
PREVENTO : 2001.5001007072-2 ENCAMINHAM. AU-TOM.

PROCESSO : 2003.5001004826-9 PROT: 08/05/2003
DISTRIB : 08/05/2003 - HORA : 13:30
CLASSE : 02006 - MANDADO DE SEG. INDIV. / TRI IMPTE : CHOCOLATES GAROTO S/A
ADVOGADO : SP102910 - JOSENILDO HARDMAN DE FRANCA E OUTROS
IMPDO : DELEGADO(A) DA RECEITA FEDERAL EM VIT-ORIA/ES
ADVOGADO : ES999999 - SEM ADVOGADO
VARA : 1VF-VIT - 1A.VF VITORIA
PREVENTO : 2003.5001004755-1 ENCAMINHAM. AU-TOM.

IV- REDISTRIBUIDOS DE FORMA DIRIGIDA
PROCESSO : 2001.5001009492-1 PROT: 10/10/2001
DISTRIB : 08/05/2003 - HORA : 12:18
CLASSE : 26003 - INQUERITO POLICIAL
AUTOR : DPF/SR/ES
ADVOGADO : ES999999 - SEM ADVOGADO
REU : PARA APURAR RESPONSABILIDADE
ADVOGADO : ES999999 - SEM ADVOGADO
VARA : 2VF-VIT - 2A.VF VITORIA

PROCESSO : 2001.5001009747-8 PROT: 17/10/2001
DISTRIB : 08/05/2003 - HORA : 12:20
CLASSE : 26003 - INQUERITO POLICIAL
AUTOR : DPF/SR/ES
ADVOGADO : ES999999 - SEM ADVOGADO
REU : PARA APURAR RESPONSABILIDADE
ADVOGADO : ES999999 - SEM ADVOGADO
VARA : 2VF-VIT - 2A.VF VITORIA

PROCESSO : 2003.5001002349-2 PROT: 24/02/2003
DISTRIB : 08/05/2003 - HORA : 12:05
CLASSE : 01005 - ORDINARIA / OUTRAS
AUTOR : SLOT MACHINE DIVERSOES E PARTICIPACO-ES LTDA
ADVOGADO : ES007367 - CHRISTOVAM RAMOS PINTO NETO
REU : UNIAO FEDERAL E OUTRO
ADVOGADO : ES999999 - SEM ADVOGADO
VARA : 4VF-VIT - 4A.VF VITORIA

V- AUTUADOS E NAO DISTRIBUIDOS AGUARDANDO REGULARIZACAO

PROCESSO : 2003.5050004153-0 PROT: 06/05/2003
DISTRIB : 08/05/2003 - HORA : 14:00
CLASSE : 57000 - JUIZADO/OUTRAS
AUTOR : PAULO EDUARDO BOTELHO MARTINS E OU-TROS
ADVOGADO :
REU : UNIAO FEDERAL
ADVOGADO : ES999999 - SEM ADVOGADO

PROCESSO : 2003.5050004170-0 PROT: 06/05/2003
DISTRIB : 08/05/2003 - HORA : 15:51
CLASSE : 78000 - JUIZADO/OUTRAS CRIMINAIS
AUTOR : DPF/SR/ES E OUTRO
ADVOGADO : ES999999 - SEM ADVOGADO E OUTRO
REU :
ADVOGADO :

VI- NAO HOUVE IMPUGNACAO

VII- DEMONSTRATIVO
DISTRIBUIDOS _____ : 00056
DISTRIBUIDOS POR DEPENDENCIA _____ : 00001

REDISTRIBUIDOS _____ : 00000
ENCAMINHADOS P/ VERIFICACAO DE PREVENCAO _____ : 00007
DISTRIBUIDOS DE FORMA DIRIGIDA _____ : 00000
REDISTRIBUIDOS DE FORMA DIRIGIDA _____ : 00003
DISTRIBUIDOS MANUALMENTE (SORTEIO MANUAL) _____ : 00000
REDISTRIBUIDOS MANUALMENTE (SORTEIO MANUAL) : 00000
AUTUADOS E NAO DISTRIBUIDOS _____ : 00002
TOTAL DOS FEITOS PARA A CLASSE 21000 _____ : 00002
TOTAL DOS FEITOS PARA A CLASSE 26003 _____ : 00002
TOTAL DOS FEITOS PARA A CLASSE 26004 _____ : 00002
TOTAL DOS FEITOS PARA A CLASSE 28001 _____ : 00001
TOTAL DOS FEITOS PARA A CLASSE 51002 _____ : 00011
TOTAL DOS FEITOS PARA A CLASSE 57000 _____ : 00024
TOTAL DOS FEITOS PARA A CLASSE 78000 _____ : 00009
TOTAL DOS FEITOS PARA A CLASSE 01001 _____ : 00001
TOTAL DOS FEITOS PARA A CLASSE 01002 _____ : 00001
TOTAL DOS FEITOS PARA A CLASSE 01005 _____ : 00005
TOTAL DOS FEITOS PARA A CLASSE 02001 _____ : 00001
TOTAL DOS FEITOS PARA A CLASSE 02006 _____ : 00002
TOTAL DOS FEITOS PARA A CLASSE 03000 _____ : 00005
TOTAL DOS FEITOS PARA A CLASSE 05014 _____ : 00002
TOTAL DOS FEITOS PARA A CLASSE 07005 _____ : 00001
TOTAL GERAL DOS FEITOS : 00069
FEITOS DE DIAS ANTERIORES A DISTRIBUICAO _____ : 00041

Vitória, 08/05/2003

PODER JUDICIARIO

JUSTICA FEDERAL DO ESTADO DO ESPIRITO SANTO
ATA DE DISTRIBUICAO DE AUDIENCIA ELETRONICANA AUDIENCIA PRESIDIDA PELO MM(A). JUIZ(A) FEDE-RAL
JOSE EDUARDO DO NASCIMENTO
OS SEGUINTE FEITOS FORAM:I- DISTRIBUIDOS ORIGINARIAMENTE
PROCESSO : 2003.5001004831-2 PROT: 08/05/2003
DISTRIB : 09/05/2003 - HORA : 13:04
CLASSE : 04002 - EXECUCAO POR TITULO EXTRAJUD EXQTE : CAIXA ECONOMICA FEDERAL - CEF
ADVOGADO : ES005584 - WILMA CHEQUER BOU-HA-BIB E OUTRO
EXCDO : DECORACOES NOVO RUMO LTDA E OUTROS
ADVOGADO : ES999999 - SEM ADVOGADO
VARA : 4VF-VIT - 4A.VF VITORIA

PROCESSO : 2003.5001004832-4 PROT: 08/05/2003
DISTRIB : 09/05/2003 - HORA : 12:39
CLASSE : 05013 - ACAO MONITORIA
AUTOR : CAIXA ECONOMICA FEDERAL - CEF
ADVOGADO : ES004413 - RODRIGO RABELLO VIEIRA
REU : DAISY DOS REIS PEREIRA
ADVOGADO : ES999999 - SEM ADVOGADO
VARA : 4VF-VIT - 4A.VF VITORIA

PROCESSO : 2003.5001004833-6 PROT: 08/05/2003
DISTRIB : 09/05/2003 - HORA : 12:44
CLASSE : 05013 - ACAO MONITORIA
AUTOR : CAIXA ECONOMICA FEDERAL - CEF
ADVOGADO : ES004413 - RODRIGO RABELLO VIEIRA
REU : MARLUCIA GONCALVES JADIVISKY
ADVOGADO : ES999999 - SEM ADVOGADO
VARA : 7VF-VIT - 7A.VF VITORIA

PROCESSO : 2003.5001004834-8 PROT: 08/05/2003
DISTRIB : 09/05/2003 - HORA : 12:48
CLASSE : 05013 - ACAO MONITORIA
AUTOR : CAIXA ECONOMICA FEDERAL - CEF
ADVOGADO : ES004413 - RODRIGO RABELLO VIEIRA
REU : MARIA DE FATIMA STAUT SACIOTTO FREITAS LIMA
ADVOGADO : ES999999 - SEM ADVOGADO
VARA : 3VF-VIT - 3A.VF VITORIA

PROCESSO : 2003.5001004839-7 PROT: 08/05/

2003
DISTRIB : 09/05/2003 - HORA : 13:23
CLASSE : 05013 - ACAO MONITORIA
AUTOR : CAIXA ECONOMICA FEDERAL - CEF
ADVOGADO : ES000225A - FRANCISCO ANTONIO C. FERREIRA
REU : RODRIGO SILVA FARIAS
ADVOGADO : ES999999 - SEM ADVOGADO
VARA : 1VF-VIT - 1A.VF VITORIA

PROCESSO : 2003.5001004840-3 PROT: 08/05/2003
DISTRIB : 09/05/2003 - HORA : 13:32
CLASSE : 01002 - ORDINARIA / PREVIDENCIARIA
AUTOR : ZOROASTRO SARLO DE OLIVEIRA
ADVOGADO : ES009701 - MARCO ANTONIO EISENWIENER TONON E OUTRO
REU : INSTITUTO NACIONAL DO SEGURO SOCIAL - INSS
ADVOGADO : ES999999 - SEM ADVOGADO
VARA : 4VF-VIT - 4A.VF VITORIA

PROCESSO : 2003.5001004841-5 PROT: 08/05/2003
DISTRIB : 09/05/2003 - HORA : 13:26
CLASSE : 05014 - OUTRAS ACOES DIVERSAS
AUTOR : IVONE DOS SANTOS TRAVASSOS
ADVOGADO : ES006284 - ILDESIO MEDEIROS DAMASCENO
REU : CAIXA ECONOMICA FEDERAL - CEF
ADVOGADO : ES999999 - SEM ADVOGADO
VARA : 1VF-VIT - 1A.VF VITORIA

PROCESSO : 2003.5001004843-9 PROT: 08/05/2003
DISTRIB : 09/05/2003 - HORA : 12:51
CLASSE : 08006 - CARTA PRECATORIA/EXECUCAO FI
AUTOR : CONSELHO REGIONAL DE ENGENHARIA, ARQUITETURA E AGRONOMIA - CREA
ADVOGADO : ES999999 - SEM ADVOGADO
REU : ALMIR CORDEIRO DE OLIVEIRA
ADVOGADO : ES999999 - SEM ADVOGADO
VARA : 3VF-VIT - 3A.VF VITORIA

PROCESSO : 2003.5001004844-0 PROT: 08/05/2003
DISTRIB : 09/05/2003 - HORA : 12:19
CLASSE : 10008 - CAUTELAR INOMINADA
AUTOR : KOMIDA CAPIXABA INDUSTRIA COMERCIO E REPRESENTACOES LTDA
ADVOGADO : ES007847 - PAULO FERNANDO DO CARMO
REU : INSTITUTO NACIONAL DO SEGURO SOCIAL - INSS E OUTRO
ADVOGADO : ES999999 - SEM ADVOGADO
VARA : 5VF-VIT - 5A.VF VITORIA

PROCESSO : 2003.5001004845-2 PROT: 08/05/2003
DISTRIB : 09/05/2003 - HORA : 13:04
CLASSE : 02003 - MANDADO DE SEG. INDIV. / PRE IMPTE : ELOIA JACOBSEN LUXINGER
ADVOGADO : ES008507 - GISELE BRINGHENTI PIMENTEL
IMPDO : SUPERINTENDENTE GERAL DO INSTITUTO NACIONAL DO SEGURO SOCIAL EM COLATINA/ES
ADVOGADO : ES999999 - SEM ADVOGADO
VARA : 7VF-VIT - 7A.VF VITORIA

PROCESSO : 2003.5001004848-8 PROT: 11/04/2003
DISTRIB : 09/05/2003 - HORA : 11:59
CLASSE : 11002 - AGRAVO DE INSTRUMENTO
AGVTE : ALEXANDRE LUIZ DARIO E OUTRO
ADVOGADO : SP067899 - MIGUEL BELLINI NETO
AGVDO : VILA NOVA DESENVOLVIMENTO IMOBILIARIO LTDA
ADVOGADO : ES999999 - SEM ADVOGADO
VARA : 1VF-VIT - 1A.VF VITORIA

PROCESSO : 2003.5001004849-0 PROT: 09/05/2003
DISTRIB : 09/05/2003 - HORA : 13:10
CLASSE : 08006 - CARTA PRECATORIA/EXECUCAO FI
AUTOR : INSTITUTO NACIONAL DO SEGURO SOCIAL - INSS
ADVOGADO : ES999999 - SEM ADVOGADO
REU : LINCON LIDER CONSTRUTORA LTDA
ADVOGADO : ES999999 - SEM ADVOGADO
VARA : 7VF-VIT - 7A.VF VITORIA

PROCESSO : 2003.5001004850-6 PROT: 09/05/2003
DISTRIB : 09/05/2003 - HORA : 13:20
CLASSE : 08006 - CARTA PRECATORIA/EXECUCAO FI
AUTOR : FAZENDA NACIONAL
ADVOGADO : ES999999 - SEM ADVOGADO
REU : IRMAOS LIMA COMERCIO DE ARTEFAOTOS DE BORRACHA LTDA E OUTRO
ADVOGADO : ES999999 - SEM ADVOGADO
VARA : 1VF-VIT - 1A.VF VITORIA

PROCESSO : 2003.5001004851-8 PROT: 09/05/2003
DISTRIB : 09/05/2003 - HORA : 13:24
CLASSE : 08006 - CARTA PRECATORIA/EXECUCAO FI
AUTOR : FAZENDA NACIONAL
ADVOGADO : ES999999 - SEM ADVOGADO
REU : IMPORTADORA GUARAPARI DE CEREALIS LTDA E OUTRO
ADVOGADO : ES999999 - SEM ADVOGADO
VARA : 2VF-VIT - 2A.VF VITORIA

PROCESSO : 2003.5001004852-0 PROT: 09/05/2003
DISTRIB : 09/05/2003 - HORA : 13:33
CLASSE : 08006 - CARTA PRECATORIA/EXECUCAO FI
AUTOR : FAZENDA NACIONAL
ADVOGADO : ES999999 - SEM ADVOGADO
REU : LIVIA STEPHAN E OUTRO
ADVOGADO : ES999999 - SEM ADVOGADO
VARA : 1VF-VIT - 1A.VF VITORIA

PROCESSO : 2003.5001004853-1 PROT: 09/05/2003
DISTRIB : 09/05/2003 - HORA : 13:36
CLASSE : 08006 - CARTA PRECATORIA/EXECUCAO FI
AUTOR : FAZENDA NACIONAL
ADVOGADO : ES999999 - SEM ADVOGADO
REU : ITABIRA AGRO INDUSTRIAL S/A
ADVOGADO : ES999999 - SEM ADVOGADO
VARA : 3VF-VIT - 3A.VF VITORIA

PROCESSO : 2003.5001004854-3 PROT: 09/05/2003
DISTRIB : 09/05/2003 - HORA : 13:41
CLASSE : 08006 - CARTA PRECATORIA/EXECUCAO FI
AUTOR : CONSELHO REGIONAL DE ENGENHARIA, ARQUITETURA E AGRONOMIA - CREA
ADVOGADO : ES999999 - SEM ADVOGADO
REU : CONSANE CONSTRUCAO E SANEAMENTO LTDA
ADVOGADO : ES999999 - SEM ADVOGADO
VARA : 7VF-VIT - 7A.VF VITORIA

PROCESSO : 2003.5001004855-5 PROT: 09/05/2003
DISTRIB : 09/05/2003 - HORA : 13:39
CLASSE : 08006 - CARTA PRECATORIA/EXECUCAO FI
AUTOR : FAZENDA NACIONAL
ADVOGADO : ES999999 - SEM ADVOGADO
REU : COSTURAMA COMERCIO DE MAQUINAS DE COSTURA LTDA ME E OUTRO
ADVOGADO : ES999999 - SEM ADVOGADO
VARA : 5VF-VIT - 5A.VF VITORIA

PROCESSO : 2003.5001004862-2 PROT: 09/05/2003
DISTRIB : 09/05/2003 - HORA : 15:28
CLASSE : 02001 - MANDADO DE SEGURANCA INDIVID
IMPTE : INTERCULTURAL COMERCIO E ENSINO LTDA
ADVOGADO : ES001271 - CARLOMAN DE MORAIS GUIMARAES
IMPDO : DELEGADO(A) DA RECEITA FEDERAL EM VITORIA/ES
ADVOGADO : ES999999 - SEM ADVOGADO
VARA : 7VF-VIT - 7A.VF VITORIA

PROCESSO : 2003.5001004863-4 PROT: 09/05/2003
DISTRIB : 09/05/2003 - HORA : 15:28
CLASSE : 01001 - ORDINARIA / TRIBUTARIA
AUTOR : DROGARIA MARIANA LTDA ME
ADVOGADO : ES010077 - RODRIGO FRANCISCO DE PAULA E OUTRO
REU : UNIAO FEDERAL
ADVOGADO : ES999999 - SEM ADVOGADO
VARA : 4VF-VIT - 4A.VF VITORIA

PROCESSO : 2003.5001004865-8 PROT: 09/05/2003
DISTRIB : 09/05/2003 - HORA : 15:40
CLASSE : 02006 - MANDADO DE SEG. INDIV. / TRI IMPTE : INDUSTRIA DE MOVEIS MOVELAR LTDA
ADVOGADO : ES008870 - CLARISSE GOMES ROCHA E OUTRO
IMPDO : GERENTE REGIONAL DE ARRECADACAO E FISCALIZACAO DO INSTITUTO NACIONAL DE SEGURO SOCIAL EM VITORIA/ES
ADVOGADO : ES999999 - SEM ADVOGADO
VARA : 4VF-VIT - 4A.VF VITORIA

II- DISTRIBUIDOS POR DEPENDENCIA

PROCESSO : 2002.5001005426-5 PROT: 24/07/2002
DISTRIB : 09/05/2003 - HORA : 13:54
CLASSE : 02006 - MANDADO DE SEG. INDIV. / TRI IMPTE : EXIMBIZ COMERCIO INTERNACIONAL S/A
ADVOGADO : RJ065688 - CRISTINA PADUA RIBEIRO CARVALHO
IMPDO : INSPETOR DA ALFANDEGA DO PORTO DE

VITORIA/ES
ADVOGADO : ES999999 - SEM ADVOGADO
VARA : 3VF-VIT - 3A.VF VITORIA

PROCESSO : 2003.5001003736-3 PROT: 08/04/2003
DISTRIB : 09/05/2003 - HORA : 12:03
CLASSE : 02001 - MANDADO DE SEGURANCA INDIVID
PRINCIPAL : 2003.5001000004-2 CLASSE : 2001 IMPTE : EDSON PESSANHA JUNIOR
ADVOGADO : MG083037 - ROBERTA FRANZOTTI MIRANDA
IMPDO : MEMBROS DO CONSELHO ACADEMICO DA FDV - FACULDADES INTEGRADAS DE VITORIA
ADVOGADO : ES999999 - SEM ADVOGADO
VARA : 3VF-VIT - 3A.VF VITORIA

PROCESSO : 2003.5001004836-1 PROT: 08/05/2003
DISTRIB : 09/05/2003 - HORA : 13:07
CLASSE : 12001 - EMBARGOS A EXECUCAO
PRINCIPAL : 98.0006639-0 CLASSE : 3000 EMBGTE : PEDRO VIEIRA DE MELO
ADVOGADO : ES004768 - LANIA ROVENIA COURA CARVALHO
EMBGO : UNIAO FEDERAL
ADVOGADO : 71 - PROC. JOSE MAURICIO GOMES
VARA : 2VF-VIT - 2A.VF VITORIA

PROCESSO : 2003.5001004837-3 PROT: 08/05/2003
DISTRIB : 09/05/2003 - HORA : 13:08
CLASSE : 12001 - EMBARGOS A EXECUCAO
PRINCIPAL : 98.0005480-4 CLASSE : 3000 EMBGTE : PEDRO VIEIRA DE MELO
ADVOGADO : ES004768 - LANIA ROVENIA COURA CARVALHO
EMBGO : UNIAO FEDERAL
ADVOGADO : 154 - PROC. ENARA DE OLIVEIRA OLIMPIO
VARA : 5VF-VIT - 5A.VF VITORIA

PROCESSO : 2003.5001004846-4 PROT: 02/05/2003
DISTRIB : 09/05/2003 - HORA : 13:05
CLASSE : 12001 - EMBARGOS A EXECUCAO
PRINCIPAL : 96.0003976-3 CLASSE : 1001 EMBGTE : UNIAO FEDERAL
ADVOGADO : 200 - PROC. ALEXANDRE LUIS CAMPOS TRISTAO
EMBGO : JOAO BECALLI
ADVOGADO : ES006912 - BORMAN GOMES MONTEIRO E OUTRO
VARA : 3VF-VIT - 3A.VF VITORIA

PROCESSO : 2003.5001004847-6 PROT: 08/05/2003
DISTRIB : 09/05/2003 - HORA : 13:08
CLASSE : 12001 - EMBARGOS A EXECUCAO
PRINCIPAL : 2000.5001002260-7 CLASSE : 4001 EMBGTE : BANCO DE DESENVOLVIMENTO DO ESPIRITO SANTO S/A - BANDES
ADVOGADO : ES004623 - SEBASTIAO TRISTAO STHEL E OUTRO
EMBGO : BANCO NACIONAL DE DESENVOLVIMENTO ECONOMICO SOCIAL - BNDES
ADVOGADO : RJ034119 - IVAN SERGIO REY E OUTRO
VARA : 3VF-VIT - 3A.VF VITORIA

PROCESSO : 2003.5001004858-0 PROT: 08/05/2003
DISTRIB : 09/05/2003 - HORA : 14:14
CLASSE : 11001 - IMPUGNACAO AO VALOR DA CAUSA
PRINCIPAL : 2002.5001009361-1 CLASSE : 1005 IMPGTE : UNIAO FEDERAL
ADVOGADO : 248 - PROC. VINICIUS DE SOUZA ROCHA E OUTRO
IMPDO : ELOIZA HELENA CHIABAI E OUTROS
ADVOGADO : ES001204 - ZELIO GUIMARAES SILVA E OUTRO
VARA : 3VF-VIT - 3A.VF VITORIA

PROCESSO : 2003.5001004859-2 PROT: 07/05/2003
DISTRIB : 09/05/2003 - HORA : 14:22
CLASSE : 12001 - EMBARGOS A EXECUCAO
PRINCIPAL : 95.0005112-5 CLASSE : 1001 EMBGTE : UNIAO FEDERAL
ADVOGADO : 200 - PROC. ALEXANDRE LUIS CAMPOS TRISTAO
EMBGO : RICARDO CORREA DALLA ADVOGADOS & ASSOCIADOS CONSULTORIA E PARECERES
ADVOGADO : ES004055 - RICARDO CORREA DALLA
VARA : 3VF-VIT - 3A.VF VITORIA

PROCESSO : 2003.5001004860-9 PROT: 06/05/2003
DISTRIB : 09/05/2003 - HORA : 15:21
CLASSE : 08003 - CARTA DE ORDEM
PRINCIPAL : 2000.5001005034-2 CLASSE : 2001

AUTOR : BRUNA FIGUEIREDO DE AGUIAR
ADVOGADO : ES999999 - SEM ADVOGADO
REU : FACULDADE ESTACIO DE SA DE VITORIA
ADVOGADO : ES999999 - SEM ADVOGADO
VARA : 3VF-VIT - 3A.VF VITORIA

III- ENCAMINHADOS P/ VERIF. PREVENCAO/OUTROS

PROCESSO : 2003.5001004838-5 PROT: 08/05/2003
DISTRIB : 09/05/2003 - HORA : 13:12
CLASSE : 05013 - ACAO MONITORIA
AUTOR : CAIXA ECONOMICA FEDERAL - CEF
ADVOGADO : ES000225A - FRANCISCO ANTONIO C. FERREIRA
REU : CARLOS HUMBERTO ZACHE RAMOS E OUTRO
ADVOGADO : ES999999 - SEM ADVOGADO
VARA : 2VF-VIT - 2A.VF VITORIA
PREVENTO : 2003.5001003118-0 ENCAMINHAM. AUTOM.

PROCESSO : 2003.5001004842-7 PROT: 08/05/2003
DISTRIB : 09/05/2003 - HORA : 12:54
CLASSE : 01002 - ORDINARIA / PREVIDENCIARIA
AUTOR : WILLES MACIEL SARMENTO
ADVOGADO : ES010010 - LUIS EDUARDO NOGUEIRA MOREIRA
REU : INSTITUTO NACIONAL DO SEGURO SOCIAL - INSS
ADVOGADO : ES999999 - SEM ADVOGADO
VARA : 7VF-VIT - 7A.VF VITORIA
PREVENTO : 96.0005680-3 ENCAMINHAM. AUTOM.

PROCESSO : 2003.5001004856-7 PROT: 09/05/2003
DISTRIB : 09/05/2003 - HORA : 14:11
CLASSE : 02006 - MANDADO DE SEG. INDIV. / TRI IMPTE : COTIA TRADING S/A
ADVOGADO : SP115828 - CARLOS SOARES ANTUNES E OUTRO
IMPDO : DELEGADO DA RECEITA FEDERAL DE ADMINISTRACAO TRIBUTARIA EM VITORIA
ADVOGADO : ES999999 - SEM ADVOGADO
VARA : 3VF-VIT - 3A.VF VITORIA
PREVENTO : 2002.5001004265-2 ENCAMINHAM. AUTOM.

PROCESSO : 2003.5001004857-9 PROT: 09/05/2003
DISTRIB : 09/05/2003 - HORA : 14:21
CLASSE : 01001 - ORDINARIA / TRIBUTARIA
AUTOR : SERVICIO NACIONAL DE ASSISTENCIA MEDICA LTDA - SENAM
ADVOGADO : ES000281B - HELENEROSE PARASSOL PEREIRA
REU : INSTITUTO NACIONAL DO SEGURO SOCIAL - INSS E OUTROS
ADVOGADO : ES999999 - SEM ADVOGADO
VARA : 3VF-VIT - 3A.VF VITORIA
PREVENTO : 2003.5001004810-5 ENCAMINHAM. AUTOM.

PROCESSO : 2003.5001004861-0 PROT: 09/05/2003
DISTRIB : 09/05/2003 - HORA : 15:26
CLASSE : 02001 - MANDADO DE SEGURANCA INDIVID
IMPTE : G P GRANITOS DO BRASIL LTDA E OUTRO
ADVOGADO : ES000209A - PAULO CESAR DE ALMEIDA E OUTRO
IMPDO : CHEFE DO 20 DISTRITO DO DEPARTAMENTO NACIONAL DE PRODUCAO MINERAL
ADVOGADO : ES999999 - SEM ADVOGADO
VARA : 5VF-VIT - 5A.VF VITORIA
PREVENTO : 2000.5001004306-4 ENCAMINHAM. AUTOM.

PROCESSO : 2003.5001004864-6 PROT: 09/05/2003
DISTRIB : 09/05/2003 - HORA : 15:32
CLASSE : 02006 - MANDADO DE SEG. INDIV. / TRI IMPTE : CHERNE INDUSTRIA DO VESTUARIO S/A
ADVOGADO : ES005715 - VLADIMIR CAPUA DALLAPICULA E OUTRO
IMPDO : GERENTE EXECUTIVO DO INSTITUTO NACIONAL DO SEGURO SOCIAL EM VITORIA/ES
ADVOGADO : ES999999 - SEM ADVOGADO
VARA : 4VF-VIT - 4A.VF VITORIA
PREVENTO : 2000.5001007515-6 ENCAMINHAM. AUTOM.

PROCESSO : 2003.5001004869-5 PROT: 09/05/2003
DISTRIB : 09/05/2003 - HORA : 16:15
CLASSE : 01001 - ORDINARIA / TRIBUTARIA
AUTOR : BRITAMAR INDUSTRIA E COMERCIO LTDA
ADVOGADO : ES005100 - ANTONIO RUBENS DECOTIGNIES E OUTRO
REU : INSTITUTO NACIONAL DO SEGURO SOCIAL - INSS

ADVOGADO : ES999999 - SEM ADVOGADO
VARA : 7VF-VIT - 7A.VF VITORIA
PREVENTO : 2002.5001003607-0 ENCAMINHAM. AUTOM.

IV- REDISTRIBUIDOS DE FORMA DIRIGIDA

PROCESSO : 2001.5001005039-5 PROT: 15/05/2001
DISTRIB : 09/05/2003 - HORA : 14:26
CLASSE : 02001 - MANDADO DE SEGURANCA INDI-VID
IMPTE : SGOL SERVICIO DE GINECOLOGIA E OBSTETRICIA LTDA S/C
ADVOGADO : ES009062 - GABRIELA NEGRI CARLESSO
IMPDO : CHEFE DO POSTO DE ARRECADACAO E FISCALIZACAO DO INSS EM VITORIA/ES E OUTRO
ADVOGADO : 218 - PROC. AFONSO CEZAR CORADINE E OUTRO
VARA : 3VF-VIT - 3A.VF VITORIA

PROCESSO : 2001.5001005041-3 PROT: 15/05/2001
DISTRIB : 09/05/2003 - HORA : 14:26
CLASSE : 02001 - MANDADO DE SEGURANCA INDI-VID
IMPTE : SGOL SERVICIO DE GINECOLOGIA E OBSTETRICIA LTDA S/C
ADVOGADO : ES009062 - GABRIELA NEGRI CARLESSO
IMPDO : CHEFE DO POSTO DE ARRECADACAO E FISCALIZACAO DO INSS EM VITORIA/ES
ADVOGADO : 218 - PROC. AFONSO CEZAR CORADINE
VARA : 3VF-VIT - 3A.VF VITORIA

PROCESSO : 2001.5001005171-5 PROT: 18/05/2001
DISTRIB : 09/05/2003 - HORA : 12:30
CLASSE : 03000 - EXECUCAO FISCAL
EXOTE : UNIAO FEDERAL
ADVOGADO : 215 - PROC. ADRIANA ZANDONADE
EXCDO : MINTER TRADING LTDA
ADVOGADO : ES999999 - SEM ADVOGADO
VARA : 2VF-VIT - 2A.VF VITORIA

V- NAO HOUVE IMPUGNACAO

VI- DEMONSTRATIVO
DISTRIBUIDOS _____: 00021
DISTRIBUIDOS POR DEPENDENCIA _____: 00009
REDISTRIBUIDOS _____: 00000
ENCAMINHADOS P/ VERIFICACAO DE PREVENCAO _____: 00007
DISTRIBUIDOS DE FORMA DIRIGIDA _____: 00000
REDISTRIBUIDOS DE FORMA DIRIGIDA _____: 00003
DISTRIBUIDOS MANUALMENTE (SORTEIO MANUAL) _____: 00000
REDISTRIBUIDOS MANUALMENTE (SORTEIO MANUAL) _____: 00000
AUTUADOS E NAO DISTRIBUIDOS _____: 00000
TOTAL DOS FEITOS PARA A CLASSE 10008 _____: 00001
TOTAL DOS FEITOS PARA A CLASSE 11001 _____: 00001
TOTAL DOS FEITOS PARA A CLASSE 11002 _____: 00001
TOTAL DOS FEITOS PARA A CLASSE 12001 _____: 00005
TOTAL DOS FEITOS PARA A CLASSE 01001 _____: 00003
TOTAL DOS FEITOS PARA A CLASSE 01002 _____: 00002
TOTAL DOS FEITOS PARA A CLASSE 02001 _____: 00005
TOTAL DOS FEITOS PARA A CLASSE 02003 _____: 00001
TOTAL DOS FEITOS PARA A CLASSE 02006 _____: 00004
TOTAL DOS FEITOS PARA A CLASSE 03000 _____: 00001
TOTAL DOS FEITOS PARA A CLASSE 04002 _____: 00001
TOTAL DOS FEITOS PARA A CLASSE 05013 _____: 00005
TOTAL DOS FEITOS PARA A CLASSE 05014 _____: 00001
TOTAL DOS FEITOS PARA A CLASSE 08003 _____: 00001
TOTAL DOS FEITOS PARA A CLASSE 08006 _____: 00008
TOTAL GERAL DOS FEITOS: 00040
FEITOS DE DIAS ANTERIORES A DISTRIBUICAO _____: 00025

Vitoria, 09/05/2003

JUIZO DA 7ª VARA

INDICE DE PESQUISA DA 7A.VF VITORIA

NOME DO ADVOGADO (OU PARTE, QUANDO NAO HOUVER ADVOGADO) - NUMERO DE SEQUENCIA

AFONSO CEZAR CORADINE- 003
ANA MERCEDES MILANEZ- 011
ANDERSON DJAR DE SOUZA SILVA- 007
ANDREA APARECIDA SOUZA SILVA- 007
ANGELO RICARDO ALVES DA ROCHA- 014
CEILA MARCIA PEREIRA DA SILVA- 008
CINTHIA DE SOUZA BOMFIM- 004
DELEGADO CHEFE DA DELEGACIA REGIONAL DO TRABALHO NO ESTADO DO ESPIRITO SANTO- 014
DELEGADO(A) DA RECEITA FEDERAL EM VITORIA/ES- 004 013
DIANNY SILVEIRA GOMES BARBOSA- 001
DULCINEIA ZUMACH LEMOS PEREIRA- 010
EDUARDO GIVAGO COELHO MACHADO- 001
ELDER DAMASCENO MOURA- 003
EURICO SAD MATHIAS- 012
GABRIELA NEGRI CARLESSO- 002
GERENTE DA AGENCIA VILA VELHA CENTRO DA CAIXA ECONOMICA FEDERAL- 010
GETULIO DE OLIVEIRA- 013
IZAEL DE MELLO REZENDE- 011
JASSON HIBNER AMARAL- 012
JAYME JOSE GONCALVES DE CARVALHO- 008
JOSE DOS SANTOS PEREIRA- 007
JOSE EDUARDO COELHO DIAS- 001
JOSE MAURICIO GOMES- 002
JOSE TEIXEIRA LEITE- 006
LUIZ ANTONIO L RODRIGUES- 003
MARCELO BRASIL CANUTO- 001
MARCOS LOPES PIMENTA- 001 005 012
MARIA DE LOURDES GROBERIO ECHEVERRIA- 011
MARTINHO DEMONER- 007
NADIR PATROCINIO VIEIRA- 004
NELSON WILLIAMS FRATONI RODRIGUES- 005
PATRICIA VIEIRA SOARES- 001
PAULO CESAR DE ALMEIDA- 009
PRESIDENTE DA COMISSAO DE ESTAGIO E EXAME DE ORDEM DA OAB/ES- 009
RONES JUNIOR VARGAS- 003
SERGIO RICARDO DE SOUZA- 006
STELA MUNALDI- 004
JUIZO FEDERAL DA 7a. VARA
JUIZA FEDERAL TITULAR: DRa MARIA CLAUDIA DE GARCIA PAULA ALLEMAND
DIRETORA DE SECRETARIA: DRa. DANIELA RIBEIRO PASSOS

DESPACHOS, DECISOES E SENTENCAS PROFERIDOS PELO(A)MM(a). JUIZ(a) FEDERAL DR(a). MARIA CLAUDIA DE GARCIA PAULA ALLEMAND

EXPEDIENTE DO DIA 02/05/2003

MANDADO DE SEG. INDIV. / TRIBUTARIO
001-->2001.5001010179-2. BOA PRACA IMPORTADORA E EXPORTADORA LTDA (ADV. JOSE EDUARDO COELHO DIAS) X DELEGADO REGIONAL DO MINISTERIO DO TRABALHO E EMPREGO NO ESTADO DO ESPIRITO SANTO (PROCDOR MARCOS LOPES PIMENTA)

Recebo a apelação da União/Fazenda fls. 128/137, no efeito devolutivo.

A Apelante está dispensada do preparo para interposição do recurso, de acordo com o artigo 511, parágrafo 1o. do CPC.

Vista à Impetrante, ora Apelada, para responder nos termos do art. 518 do CPC. Prazo: 15 (quinze) dias (art. 508 do CPC).

Intimem-se.
Decorrido o referido prazo, com ou sem contra-razões, remetam-se os autos ao Egrégio Tribunal Regional Federal da 2a. Região.

002-->2002.5001000625-8. CIMCO COMERCIO E INDUSTRIA DE MATERIAIS DE CONSTRUCAO LTDA (ADV. GABRIELA NEGRI CARLESSO) X DELEGADO(A) DA RECEITA FEDERAL EM VITORIA/ES (PROCDOR JOSE MAURICIO GOMES)

Recebo a apelação da União/Fazenda fls. 108/114, no efeito devolutivo.

A Apelante está dispensada do preparo para interposição do recurso, de acordo com o artigo 511, parágrafo 1o. do CPC.

Vista à Impetrante, ora Apelada, para responder nos termos do art. 518 do CPC. Prazo: 15 (quinze) dias (art. 508 do CPC).

Intimem-se.
Decorrido o referido prazo, com ou sem contra-razões, remetam-se os autos ao Egrégio Tribunal Regional Federal da 2a. Região.

003-->2002.5001001781-5. AGUIA BRANCA CARGAS LTDA (ADV. RONES JUNIOR VARGAS) X GERENTE EXECUTIVO DO INSS EM VITORIA (PROCDOR AFONSO CEZAR CORADINE) X SERVICIO SOCIAL DO TRANSPORTE - SEST (ADV. LUIZ ANTONIO L RODRIGUES)

Recebo a apelação da Impetrante de fls. 236/253, no efeito devolutivo.

O pressuposto recursal do preparo foi atendido à fl.

254.

Vista ao INSS e ao Serviço Social do Transporte - SEST, ora Apelados, para responderem nos termos do art. 518 do CPC. Prazo: 15 (quinze) dias (art. 508 do CPC).

Intimem-se.

Decorrido o referido prazo, com ou sem contra-razões, remetam-se os autos ao Egrégio Tribunal Regional Federal da 2a. Região.

004-->2002.5001002171-5. PISA ENGENHARIA TRANSPORTE E MONTAGENS LTDA (ADV. NADIR PATROCINIO VIEIRA) X DELEGADO(A) DA RECEITA FEDERAL EM VITORIA/ES (ADV. SEM ADVOGADO)

Recebo a apelação da União Federal de fls. 103/109, no efeito devolutivo.

A Apelante está dispensada do preparo para interposição do recurso, de acordo com o artigo 511, parágrafo 1o. do CPC.

Vista à Impetrante, ora Apelada, para responder nos termos do art. 518 do CPC. Prazo: 15 (quinze) dias (art. 508 do CPC).

Intimem-se.

Decorrido o referido prazo, com ou sem contra-razões, remetam-se os autos ao Egrégio Tribunal Regional Federal da 2a. Região.

005-->2002.5001003025-0. TCG TERMINAL DE CARGAS GERAIS LTDA (ADV. NELSON WILLIAMS FRATONI RODRIGUES) X DELEGADO(A) DA RECEITA FEDERAL EM VITORIA/ES (PROCDOR MARCOS LOPES PIMENTA)

Recebo a apelação da União/Fazenda fls. 132/141, no efeito devolutivo.

A Apelante está dispensada do preparo para interposição do recurso, de acordo com o artigo 511, parágrafo 1o. do CPC.

Vista à Impetrante, ora Apelada, para responder nos termos do art. 518 do CPC. Prazo: 15 (quinze) dias (art. 508 do CPC).

Intimem-se.

Decorrido o referido prazo, com ou sem contra-razões, remetam-se os autos ao Egrégio Tribunal Regional Federal da 2a. Região.

DESPACHOS, DECISOES E SENTENCAS PROFERIDOS PELO(A)MM(a). JUIZ(a) FEDERAL DR(a). AMERICO BEDE FREIRE JUNIOR

EXPEDIENTE DO DIA 02/05/2003

MANDADO DE SEGURANCA INDIVIDUAL/OUTROS
006-->91.0002984-0. COPERSANTO INDUSTRIAL S/A (ADV. JOSE TEIXEIRA LEITE) X GERENTE DE EXPEDIENTE DO BANCO DO BRASIL AGENCIA VITORIA/CENTRO - DA EXTINTA CACEX (ADV. SERGIO RICARDO DE SOUZA)

Dê-se baixa e arquivem-se.

007-->98.0008054-6. LARISSA GUMIERO PEREIRA E OUTRO (ADV. JOSE DOS SANTOS PEREIRA) X DIRETOR DA FAESA FACULDADE EDUCACAO E COMUNICACAO SOCIAL (ADV. ANDERSON DJAR DE SOUZA SILVA)

Dê-se baixa e arquivem-se.

008-->2002.5001002902-7. CRISTINA GOMES VAZ (ADV. CEILA MARCIA PEREIRA DA SILVA) X PRESIDENTE DO CONSELHO REGIONAL DE MEDICINA VETERINARIA DO ESPIRITO SANTO (ADV. JAYME JOSE GONCALVES DE CARVALHO)

Diante da certidão de fl. 80, desentranhe-se a apelação de fls. 63/69 e documentos que a acompanha, colocando-os a disposição do seu subscritor.

Após, encaminhem-se os autos ao Egrégio Tribunal Federal da 2a. Região.

Intime-se.

009-->2002.5001005736-9. HAYNNER BATISTA CAPELLINI (ADV. PAULO CESAR DE ALMEIDA) X PRESIDENTE DA COMISSAO DE ESTAGIO E EXAME DE ORDEM DA OAB/ES E OUTRO (ADV. SEM ADVOGADO)

Parte final da sentença de fls. 121/124:

Diante do exposto, conheço e dou provimento aos Embargos de Declaração para sanar a alegada omissão, permanecendo inalterado, no entanto, a parte dispositiva da sentença de fls. 101/106.

P.R.I.

Custas para recurso - Autor: R\$ 5,73

Sem custas para recurso do Reu

Sem custas para baixa

010-->2003.5001004575-0. MANUEL RAFAEL VERGARA VEGA (ADV. DULCINEIA ZUMACH LEMOS PEREIRA) X GERENTE DA AGENCIA VILA VELHA CENTRO DA CAIXA ECONOMICA FEDERAL (ADV. SEM ADVOGADO)

Intime-se o Impetrante para, no prazo de 10 (dez) dias, providenciar o seguinte:

a) comprovar o recolhimento do complemento das custas judiciais iniciais, no importe de R\$ 44,00 (quarenta e quatro reais);

b) emendar a peça inicial no sentido de adequar o pedido feito nos autos, uma vez que da forma como se

apresenta à fl. 07 ele não se coaduna com o trâmite processual do mandado de segurança:

c) comprovar a data da extinção dos contratos de trabalho noticiados nos autos;

d) comprovar a existência do ato praticado pela autoridade supostamente coatora (Gerente da Agência Vila Velha da Caixa Econômica Federal).

MANDADO DE SEG. INDIV. / PREVIDENCIARIO

011-->99.0007326-6. ANTONIO FRANCISCO POSSATI (ADV. IZAELE DE MELLO REZENDE) X CHEFE DA AUDITORIA ESTADUAL DO INSS - INSTITUTO NACIONAL DO SEGURO SOCIAL EM VITORIA/ES (PROCDOR MARIA DE LOURDES GROBERIO ECHEVERRIA)

Intime-se o INSS para, no prazo de 10 (dez) dias, informar a este juízo acerca do cumprimento ao acórdão de fl. 143.

MANDADO DE SEG. INDIV. / TRIBUTARIO

012-->2002.5001002225-2. MBM DISTRIBUIDORA DE BEBIDAS LTDA (ADV. EURICO SAD MATHIAS) X DELEGADO(A) DA RECEITA FEDERAL EM VITORIA/ES (PROCDOR MARCOS LOPES PIMENTA)

Acolho o pedido de desistência do recurso formulado pela Impetrante à fl. 421.

Por ora, aguarde-se o trânsito em julgado da sentença de fls. 382/385.

Após, dê-se baixa e arquivem-se.

Intimem-se.

013-->2002.5001008332-0. O LAJOTAO MATERIAL DE CONSTRUCAO LTDA ME E OUTROS (ADV. GETULIO DE OLIVEIRA) X DELEGADO(A) DA RECEITA FEDERAL EM VITORIA/ES (ADV. SEM ADVOGADO)

(tópico final da sentença)

Ante o exposto, reconheço a decadência das parcelas existentes nos 05 (cinco) anos anteriores a propositura da ação e JULGO IMPROCEDENTE o pedido formulado, extinguindo o processo com julgamento do mérito consoante artigo 269, IV do CPC.

Custas ex lege.

Sem honorários advocatícios (Súmulas 512 do STF e 105 do STJ).

P.R.I.

Custas para recurso - Autor: R\$ 5,63

Sem custas para recurso do Reu

Sem custas para baixa

014-->2002.5001008504-3. CAIXA ECONOMICA FEDERAL - CEF (ADV. ANGELO RICARDO ALVES DA ROCHA) X DELEGADO CHEFE DA DELEGACIA REGIONAL DO TRABALHO NO ESTADO DO ESPIRITO SANTO (ADV. SEM ADVOGADO)

Dê-se baixa e arquivem-se.

TOTAL DESPACHOS : 012

TOTAL DECISOES : 000

TOTAL SENTENCAS : 002

TOTAL DE ATOS ORDINATORIOS : 000

TOTAL DE INFORMACOES DE SECRETARIA : 000

JUÍZO DA 7ª VARA

INDICE DE PESQUISA DA 7A.VF VITORIA

NOME DO ADVOGADO (OU PARTE, QUANDO NAO HOUVER ADVOGADO) - NUMERO DE SEQUENCIA

ADRIANA ZANDONADE- 016
AFONSO CEZAR CORADINE- 002 015 015
ALEXANDRE ESPINOSA BRAVO BARBOSA- 028
ANA MERCEDES MILANEZ- 017
ANTONIO LARANJA NETO- 027
BELINE JOSE SALLES RAMOS- 012
BRENO DA SILVA MAIA FILHO- 023
BRUNO FELLIPE ESPADA- 023 025
CAIXA ECONOMICA FEDERAL - CEF- 020
CARLOS ROBERTO BUTERI- 027
CRISTIANA SALVIATO FONTANA- 019
DELMIRO RODRIGUES DA SILVA FREITAS- 026
EDMIR LEITE ROSETTI FILHO- 017
EDUARDO DE ALMEIDA- 012
ELISA HELENA LESQUEVES GALANTE- 021
ERIKA VIEIRA DE AZEVEDO PAES- 024
ESMERALDO AUGUSTO L. RAMACCIOTTI- 004
EUSTAQUIO DOMICIO L. RAMACCIOTTI- 004
EVANDRO MACIEL BARBOSA- 009
FABIO DA COSTA AZEVEDO- 009
FERNANDO DA HORA ANTUNES- 005 007 011
FERNANDO JORGE DE SALLES MULLER- 007
FOUAD ABIDAO BOUCHABKI FILHO- 003
FRANCISCO VIEIRA LIMA NETO- 021
GILMAR GERALDO BARBOSA CARNEIRO- 001
GILMAR ZUMAK PASSOS- 010
HELDER WILLIAN CORDEIRO DUTRA- 010
HENRIQUE GEAQUINTO HERKENHOFF- 022
INGRID SILVA DE MONTEIRO- 005 014
IZAEL DE MELLO REZENDE- 017
JOAO LUIZ RODRIGUES NASCIMENTO- 013
JOAO PAULO ARAUJO DE FREITAS- 023 024 025
JOAO ROBERTO EGYDIO P. FONTES- 009

JOSE MARIA DE OLIVEIRA- 013
JOSE NILSO DE LIRIO- 029
JOSE PALMEIRA VIEIRA- 026
JOSE REIS SANTOS CARVALHO- 026
JOSUE DEGENERANO DO NASCIMENTO- 011
JULIANA CARLESSO LOZER- 005 014
JULIANA CARRILLO VIEIRA- 006
LEANDRO BASTOS PINHEIRO- 021
LEDA MARIA SERPA- 019
LISLIE VALERIA CORDEIRO DUTRA- 010
LORENA TARDIN ALVES- 002
LUIZ EDUARDO NOGUEIRA MOREIRA- 005
LUIZ FERNANDO NOGUEIRA MOREIRA- 005
MANOEL ALMEIDA LOYOLA- 008
MARCIA ALESSANDRA CORREA- 026
MARCO ANTONIO GOMES- 007
MARCO ANTONIO SALVIATO FERNANDES- 015
MARCOS LOPES PIMENTA- 006 013 014 018 025
MARIA DA CONCEICAO SARLO BORTOLINI- 005 014
MÁRIA DA PENHA DELFINO- 024
MARIA DE LOURDES GROBERIO ECHEVERRIA- 003
MARIA HELENA XIBLE SALLES RAMOS- 012
MARIA IVONETE RODRIGUES PEGO- 020
MARIA JOSE OLIVEIRA LIMA ROQUE- 009
MARILENE OTILIA FERREIRA- 029
MAURO EDEM MATOS- 007
MAURO MACHADO CARVALHO- 022 022
NELSON WILLIAMS FRATONI RODRIGUES- 002
NICACIO PEDRO TIRADENTES- 029
NOEMAR SEYDEL LYRIO- 013 015
OSMAR BARCELLOS DO NASCIMENTO- 028
PAULO CASTRO CABRAL DE MACEDO- 012
PAULO CEZAR RAMOS- 001
PAULO ROBERTO SCALZER- 012
PEDRO MOTA DUTRA- 010
RITA DE CASSIA MARTINS FRIZZERA BORGES- 007
ROBERTO JOANILHO MALDONADO- 008
RODRIGO BRAGA FERNANDES- 012
RODRIGO RABELLO VIEIRA- 026
RODRIGO REIS MAZZEI- 019
ROGER FAICAL RONCONI- 018
RONALDO MEIRA DE VASCONCELLOS ALBO- 027
SCHEYLIA MARCRIS FOEGER- 012
SEBASTIAO FURTUNATO ZANON- 001
TELMA HIRATA HAYASHIDA- 009
UBIRAJARA LEO DA SILVA- 024
UNIAO FEDERAL- 009
VALDER COLARES VIEIRA- 026
VIVIANE MILED MONTEIRO C. SALIM- 004
VLADIMIR CAPUA DALLAPICULA- 016
WAGNER DE FREITAS RAMOS- 010
JUIZO FEDERAL DA 7a. VARA
JUIZA FEDERAL TITULAR: DRa MARIA CLAUDIA DE GARCIA PAULA ALLEMAND
DIRETORA DE SECRETARIA: DRa. DANIELA RIBEIRO PASSOS

DESPACHOS, DECISOES E SENTENCAS PROFERIDOS PELO(a)MM(a). JUIZ(a) FEDERAL DR(a). MARIA CLAUDIA DE GARCIA PAULA ALLEMAND

EXPEDIENTE DO DIA 05/05/2003

ORDINARIA / TRIBUTARIA
001-->91.0004217-0. MUNICIPIO DE BOA ESPERANCA (ADV. PAULO CEZAR RAMOS) X BANCO DO BRASIL S/A (ADV. GILMAR GERALDO BARBOSA CARNEIRO) X UNIAO FEDERAL (PROCDOR SEBASTIAO FURTUNATO ZANON)

(tópico final da sentença)
Considerando que o Exequente expressamente renunciou ao seu crédito (fl. 105) e considerando, ainda, que já existe um procedimento administrativo junto à Receita Federal (n. 11.543.588-2001/70), objetivando o pagamento dessa quantia, JULGO EXTINTA a presente execução, nos termos do art. 269, inciso V do Código de Processo Civil.

P.R.I.
Sem custas para recurso
Sem custas para baixa

002-->2002.5001006435-0. TUBOS CAMPO GRANDE INDUSTRIA E COMERCIO LIMITADA (ADV. NELSON WILLIAMS FRATONI RODRIGUES) X INSTITUTO NACIONAL DO SEGURO SOCIAL - INSS (PROCDOR AFONSO CEZAR CORADINE)

(Tópico final da sentença).
Por todo o exposto, JULGO PROCEDENTE o pedido inaugural para declarar inexistência de relação jurídico-tributária entre a Autora e o Instituto-Réu, no tocante à exigência do recolhimento da contribuição social instituída pelo art. 30., I da Lei n. 7.787/89, incidente sobre o pagamento de administradores, trabalhadores autônomos e avulsos, bem como o direito de a Autora promover a compensação dos valores pagos a este título, conforme documentação acostada nos autos, corrigidos monetariamente, desde o seu recolhimento indevido, de acordo com os índices calculados pelo IPC/IBGE a partir de fevereiro de 1991, pelo INPC/IBGE a partir de fevereiro de 1991 e até dezembro de 1991 e pela UFIR a partir de janeiro de 1992 acrescido o montante de ju-

ros pela taxa SELIC a partir de 1o. de janeiro de 1996 (art. 39, par. 4o. da Lei n. 9.250/95), pelas não cumuláveis com a correção monetária, com parcelas vincendas, cujo lançamento ainda estar por realizar, da contribuição social incidente sobre a folha de salários dos seus empregados e das contribuições decorrentes do art. 195, I, "a" da Constituição Federal, com a sua atual redação, observada a prescrição quinquenal nos termos da fundamentação.
Ressalte-se que os limites de 25% e 30%, fixados, respectivamente, pelas Leis ns. 9.032 e 9.129, ambas de 1995, irão atingir tão somente os débitos ulteriores às datas das suas publicações, devendo ser integral a compensação relativamente aos recolhimentos indevidos anteriores àquelas leis.

O Réu deverá fiscalizar a regularidade da compensação efetuada, na forma autorizada por este juízo.
Condono o Réu no pagamento das custas processuais e em honorários advocatícios que fixo em 100% (dez por cento) do valor atribuído à causa.
P.R.I.
Após o decurso do prazo recursal, enviem-se os autos ao Colendo Tribunal Regional, em obediência ao duplo grau necessário de jurisdição.

Sem custas para recurso
Sem custas para baixa

ORDINARIA / PREVIDENCIARIA
003-->99.0002729-9. MARIA HELENA FIGUEIREDO SOARES (ADV. FOUAD ABIDAO BOUCHAKI FILHO) X INSTITUTO NACIONAL DO SEGURO SOCIAL - INSS (PROCDOR MARIA DE LOURDES GROBERIO ECHEVERRIA)
(tópico final da sentença)
Isto posto, nos termos da fundamentação, JULGO IMPROCEDENTE in totum a pretensão contida na exordial.

Custas ex lege.
Condono a Autora no pagamento de honorários advocatícios ao Réu, ora fixados em 10% (dez por cento) do valor da causa, devidamente atualizado.
P.R.I.
Custas para recurso - Autor: R\$ 5,32
Custas para recurso - Réu : R\$ 5,32
Sem custas para baixa

ORDINARIA SERVIDORES PUBLICOS
004-->2001.5001006847-8. ALVARO DE VARGAS FERREIRA E OUTROS (ADV. ESMERALDO AUGUSTO L. RAMACCIOTTI) X UNIAO FEDERAL (PROCDOR VIVIANE MILED MONTEIRO C. SALIM)
(Tópico final da sentença).

Diante de todo o exposto, JULGO PROCEDENTE, em parte, o pedido inaugural para condenar a Ré apenas ao pagamento das diferenças decorrentes da concessão aos Autores ALVARO DE VARGAS FERREIRA, EVANILDO SILVA, GALDINO JOÃO NOBRE, HENRIQUE DE ALCANTARA PASSARO e HILTHON GOBETTE do reajuste salarial de 28,86% (vinte e oito inteiros e oitenta e seis por cento), a contar de fevereiro de 1993, conforme pedido exordial, inclusive para fins de décimos-terceiros salários, férias e demais parcelas decorrentes do vínculo existente entre as partes, acrescido o montante de juros e correção monetária, nos termos da lei. Quanto aos Autores ANGELA MARIA DO ROZÁRIO, BENEDITA ROSÂNGELA M. DA SILVA, CARLOS GOMES HENRINGER, ENOCH SOARES DE ALENCAR, GALDINO NOBRE e JASSON PINHEIRO, tendo em vista que a exclusão do feito do pedido ora deferido, JULGO IMPROCEDENTE in totum sua pretensão.

Ressalte-se que os valores já obtidos pelos Autores, a título de reajuste salarial, com base na Lei n. 8.627/93, deverão ser compensados por ocasião da liquidação de sentença.

Deflagra-se, "in casu", a sucumbência recíproca, de modo que as custas processuais devem ser suportadas por ambas as partes, no percentual de 50% (cinquenta por cento) para cada, sendo a quota do polo ativo, proporcionalmente distribuída entre os Autores, conforme estipulam os arts. 21 e 23 do CPC.

Quanto aos Autores ANGELA MARIA DO ROZÁRIO, BENEDITA ROSÂNGELA M. DA SILVA, CARLOS GOMES HENRINGER, ENOCH SOARES DE ALENCAR, GALDINO JOÃO NOBRE e JASSON PINHEIRO, tendo em vista a sua sucumbência total, condono-os ao pagamento à Ré de honorários advocatícios, ora fixados no percentual de 10% (dez por cento) sobre o valor atribuído à causa, pro rata.

P.R.I.
Após o decurso do prazo recursal, remetam-se os autos ao Egrégio Tribunal Regional Federal da Segunda Região, em obediência ao duplo grau obrigatório de jurisdição.
Sem custas para recurso do Autor
Custas para recurso - Réu : R\$ 61,90
Sem custas para baixa

005-->2002.5001008511-0. HUGO TALLON FILHO E OUTROS (ADV. LUIZ FERNANDO NOGUEIRA MOREIRA) X UNIAO FEDERAL (PROCDOR FERNANDO DA HORA ANTUNES)

(tópico final da sentença)
Isto posto, nos termos da fundamentação, JULGO PARCIALMENTE PROCEDENTE a pretensão inaugural para condenar a União Federal ao pagamento de indenização relativa aos seguintes períodos: a) janeiro de 1998 (referente ao período entre janeiro e dezembro de 1997); b) janeiro de 1999 (referente ao período entre janeiro e dezembro de 1998); c) janeiro de 2000 (referente ao período entre janeiro e dezembro de 1999); d) janeiro de 2001 (referente ao período entre janeiro e dezembro de 2000), corrigidos monetariamente, de acordo com os índices calculados pelo INPC/IBGE, tudo conforme restar apurado no processo de liquidação.

Condono a Ré ao pagamento das custas processuais e dos honorários advocatícios que fixo em 10% (dez por cento) do valor da causa, segundo o art. 21, parágrafo único do CPC.

Após o decurso do prazo recursal, remetam-se os autos ao Colendo Tribunal Regional Federal da 2a. Região, em obediência ao duplo grau necessário de jurisdição.

P.R.I.
Sem custas para recurso do Autor
Custas para recurso - Réu : R\$ 90,23
Sem custas para baixa

ORDINARIA / OUTRAS
006-->2002.5001002933-7. CAMARGO PACE LOGISTICA IMPORTACAO E EXPORTACAO LTDA (ADV. JULIANA CARRILLO VIEIRA) X UNIAO FEDERAL (PROCDOR MARCOS LOPES PIMENTA)
(tópico final da sentença)

Diante do exposto, JULGO PROCEDENTE a pretensão exordial para desconstituir o Auto de Infração e Termo de Apreensão e Guarda Fiscal n. 0727600/00161/03, bem como o processo de Controle de Valoração Aduaneira, nos exatos termos da fundamentação supra.

A cautela deverá continuar depositada em juízo até o trânsito em julgado do presente feito.
Custas ex lege.
Condono a Ré ao pagamento dos honorários advocatícios que fixo em 10% (dez por cento) do valor da causa.

P.R.I.
Sem custas para recurso
Sem custas para baixa

CAO POSSESSORIA
007-->2001.5001011003-3. UNIAO FEDERAL (PROCDOR FERNANDO DA HORA ANTUNES) X FRANCISCO CANINDE DA FONSECA E SILVA (ADV. MARCO ANTONIO GOMES)

(tópico final da sentença)
Ante o exposto, nos termos da fundamentação, JULGO PROCEDENTE o pleito inaugural nos termos em que formulado.

Custas ex lege.
Condono o Réu ao pagamento de honorários advocatícios à Autora, ora fixados em 15% (quinze por cento) do valor atribuído à causa.

Expeça-se o competente mandado de reintegração de posse.
P.R.I.
Sem custas para recurso do Autor
Custas para recurso - Réu : R\$ 5,32
Sem custas para baixa

OUTRAS ACOES DIVERSAS
008-->2001.5001000475-0. CAIXA ECONOMICA FEDERAL - CEF (ADV. ROBERTO JOANILHO MALDONADO) X MANOEL ALMEIDA LOYOLA E OUTRO (ADV. SEM ADVOGADO)

(tópico final da sentença)
Diante do exposto, HÔMOLOGO A DESISTÊNCIA requerida e, por conseguinte, DECLARO EXTINTO o presente feito, sem julgamento do mérito, com fulcro no art. 267, inciso VIII, do Código de Processo Civil.

Defiro o desentranhamento dos documentos que acompanham a inicial, exceto a procuração, mediante a substituição dos mesmos por cópias a serem fornecidas pela Autora.

Custas ex lege.
P.R.I.
Custas para recurso - Autor: R\$ 6,35
Custas para recurso - Réu : R\$ 6,35
Sem custas para baixa

CAUTELAR INONINADA
009-->2002.5001008546-8. SINDICATO DOS EMPREGADOS EM ESTABELECIAMENTOS BANCARIOS DO ESPÍRITO SANTO (ADV. JOAO ROBERTO EGYDIO P. FONTES) X UNIAO FEDERAL (PROCDOR MARIA JOSE OLIVEIRA LIMA ROQUE) X BANCO CENTRAL DO BRASIL E OUTROS (ADV. SEM ADVOGADO) X FUNDACAO DE EMPREENHIMENTOS CIENTIFICOS E TECNOLOGICOS E OUTRO (ADV. EVANDRO MACIEL BARBOSA)

Compulsando os presentes autos, verifico que a Carta Precatória de fl. 314 ainda não foi devolvida pelo Juízo Deprecante. Nesse raciocínio, a teor do art. 241, III c/c IV, do CPC, o prazo para responder esta demanda ainda flui, eis que comum e se iniciará no momento em

que se formalizar a última das citações.
Ante o exposto, indefiro o pedido de fls. 1520/1521, tendo em vista a manifesta fluência do prazo para resposta.

Por outro lado, verifico que a Carta Precatória de fl. 609 dirigida àquela mesmo Juízo Deprecante e com diligência para a mesma parte, expedida posteriormente, já retornou (fls. 1435/1441), pelo que, determino a Secretaria do Juízo que diligencie, através de ofício, a Seção Judiciária do Rio de Janeiro acerca do cumprimento do ato deprecado à fl. 314.

Intimem-se.
EMBARGOS DE TERCEIRO
010-->90.0002056-5. ELISEU STANGE E OUTRO (ADV. PEDRO MOTA DUTRA) X CAIXA ECONOMICA FEDERAL - CEF (ADV. WAGNER DE FREITAS RAMOS)
Vistos, etc.

A Caixa Econômica Federal, irrisignada com a sentença de fls. 68/69, por considerar equivocado o dispositivo ali contido que a condenou no pagamento de custas judiciais, interpôs os presentes Embargos de Declaração (fls. 72/73).

Considerando que o objetivo perseguido pela Embargante vai ao encontro da manifestação dos autores da presente ação (fl. 65), considero desnecessário ouvi-los antes de passar a decidir os presentes embargos declaratórios.

A sentença recorrida extinguiu a presente ação de Embargos de Terceiro, sem julgamento de mérito (art. 267, VI, do CPC) por considerar a ausência de interesse processual. Na oportunidade, a CEF, ora Embargante, foi condenada a pagar as custas judiciais.

De fato, ao preferir a referida sentença, condenando a CEF nas custas judiciais, este Juízo considerou o princípio da causalidade, sem levar em consideração o ajuste pactuado entre as partes, manifestado às fls. 65 e 66, razão pela qual merece agasalho a pretensão da Embargante, dispensando outras considerações.

Isto posto, nos termos do fundamento, CONHEÇO os presentes embargos declaratórios e DOU-LHES PROVIMENTO.

P.R.I.
Transitado em julgado, arquivem-se.
Sem custas para recurso do Autor
Custas para recurso - Réu : R\$ 132,02
Sem custas para baixa

DESPACHOS, DECISOES E SENTENCAS PROFERIDOS PELO(a)MM(a). JUIZ(a) FEDERAL DR(a). AMERICO BEDE FREIRE JUNIOR

EXPEDIENTE DO DIA 05/05/2003

ORDINARIA / TRIBUTARIA
011-->90.0002050-6. LOUIZIVAL FUNDAO (ADV. JOSUE DEGENERANO DO NASCIMENTO) X UNIAO FEDERAL (PROCDOR FERNANDO DA HORA ANTUNES)
(tópico final da sentença)

Tendo em vista que a devedora satisfaz a obrigação (fls. 75), JULGO EXTINTA a presente execução, nos termos do ar. 794, inciso I do Código de Processo Civil.

P.R.I.
Após o trânsito em julgado, arquivem-se os presentes autos.
Custas para recurso - Autor: R\$ 15,11
Custas para recurso - Réu : R\$ 15,11
Sem custas para baixa

012-->2001.5001000232-7. SALLES RAMOS ADVOGADOS ASSOCIADOS S/C (ADV. BELINE JOSE SALLES RAMOS) X UNIAO FEDERAL (PROCDOR EDUARDO DE ALMEIDA)

(tópico final da sentença)
Ante o exposto, julgo improcedente os pedidos formulados na petição inicial, extinguindo o processo com julgamento de mérito nos termos do artigo 269, I do CPC.

Custas ex lege.
Honorários advocatícios pela parte Autora, os quais arbitro em 5% (cinco por cento) do valor atribuído à causa.

P.R.I.
Custas para recurso - Autor: R\$ 126,90
Custas para recurso - Réu : R\$ 126,90
Sem custas para baixa

013-->2002.5001000032-3. CRUZEIRO DO SUL CORRETAGEM E ADMINISTRACAO DE SEGUROS LTDA (ADV. NOEMAR SEYDEL LYRIO) X UNIAO FEDERAL (PROCDOR MARCOS LOPES PIMENTA)

(tópico final da sentença)
Diante do exposto, nego provimento aos Embargos de Declaração.

P.R.I.
Custas para recurso - Autor: R\$ 11,87
Custas para recurso - Réu : R\$ 11,87
Sem custas para baixa

014-->2002.5001000276-9. ELIZEU FONTES BEZERRA (ADV. INGRID SILVA DE MONTEIRO) X UNIAO FEDE-

RAL (PROCDOR MARCOS LOPES PIMENTA)

(tópico final da sentença)
Diante do exposto, dou provimento aos Embargos de Declaração para sanar a omissão apontada. Não obstante, permaneça inalterado o dispositivo da sentença impugnada.
P.R.I.

Sem custas para recurso
Sem custas para baixa

015-->2002.5001003190-3 . CORREIAS E ACOS COMERCIAL LTDA (ADV. NOEMAR SEYDEL LYRIO) X INSTITUTO NACIONAL DO SEGURO SOCIAL - INSS (PROCDOR AFONSO CEZAR CORADINE) X FUNDO NACIONAL DE DESENVOLVIMENTO DA EDUCACAO - FNDCE (PROCDOR AFONSO CEZAR CORADINE)
(tópico final da sentença)
Posto isso: (a) em relação ao pedido de compensação dos valores recolhidos anteriormente a 14 de maio de 1997, reconheço a decadência e julgo improcedente o pedido inaugural, extinguindo o processo com julgamento do mérito, nos termos do artigo 269, VI do CPC; (b) em relação às parcelas posteriores, julgo improcedente, extinguindo o processo com julgamento do mérito, consoante artigo 269, I do CPC.

Condeno a Autora no pagamento das custas judiciais e honorários advocatícios, ora fixados em 5% (cinco por cento) do valor atribuído à causa, observada a súmula 14 do STJ.
P.R.I.

Custas para recurso - Autor: R\$ 11,68
Custas para recurso - Reu : R\$ 11,68
Sem custas para baixa

016-->2002.5001006690-5 . RP COMERCIAL E COMISARIAÇÃO DE CAFE LTDA E OUTRO (ADV. VLADIMIR CAPUA DALLAPICULA) X FAZENDA NACIONAL (PROCDOR ADRIANA ZANDONADE)

(tópico final da sentença)
Ante o exposto, reconheço a decadência e julgo improcedente os pedidos formulados na ação, extinguindo o processo com julgamento de mérito, nos termos do artigo 269 IV do Código de Processo Civil.

Condeno a Autora no pagamento das custas e de honorários advocatícios ora fixados em 5% (cinco por cento) do valor atribuído à causa.
P.R.I.

Custas para recurso - Autor: R\$ 54,98
Sem custas para recurso do Reu
Sem custas para baixa

ORDINARIA / PREVIDENCIARIA

017-->95.0004570-2 . ANTONIO JOSE NEVES GABRIELLI (ADV. IZABEL DE MELLO REZENDE) X INSTITUTO NACIONAL DO SEGURO SOCIAL - INSS (PROCDOR EDMIR LEITE ROSETTI FILHO)

(tópico final da sentença)
Diante do exposto, nos termos da fundamentação, JULGO IMPROCEDENTE o pedido autoral.

Condeno o Autor no pagamento das custas e honorários advocatícios no percentual de 10% (dez por cento) sobre o valor da causa.
P.R.I.

Custas para recurso - Autor: R\$ 9,47
Custas para recurso - Reu : R\$ 9,47
Sem custas para baixa

ORDINARIA / OUTRAS

018-->2000.5001009354-7 . DOULUS REPRESENTACOES TECNICAS LTDA (ADV. ROGER FAICAL RONCONI) X UNIAO FEDERAL (PROCDOR MARCOS LOPES PIMENTA)
(tópico final da sentença)

Ante o exposto JULGO PROCEDENTE EM PARTE o pleito autoral, para que a União se abstenha de incluir o nome do Autor em qualquer cadastro de inadimplência ou restrição ao crédito e inscrição em dívida ativa, extinguindo o processo com julgamento do mérito, consoante artigo 269, I do CPC.

Custas ex lege.
Condeno a parte Autora ao pagamento de honorários advocatícios ao Réu, que fixo em 10% (dez por cento) do valor atribuído à causa.
P.R.I.

Custas para recurso - Autor: R\$ 6,39
Custas para recurso - Reu : R\$ 6,39
Sem custas para baixa

019-->2002.5001005234-7 . BOMBINIERE AEROPORTO LTDA (ADV. RODRIGO REIS MAZZEI) X EMPRESA BRASILEIRA DE INFRA-ESTRUTURA AEROPORTUARIA - INFRAERO (ADV. LEDA MARIA SERPA)
(tópico final da sentença)

Diante do exposto, HOMOLOGO A DESISTÊNCIA requerida e, por conseguinte, DECLARO EXTINTO o presente feito, sem julgamento do mérito, com fulcro no art. 267, inciso VIII, do Código de Processo Civil.

Condeno o Autor no pagamento das custas e de honorários advocatícios ora fixados em 5% (cinco por cento) do valor atribuído à causa.
P.R.I.

Custas para recurso - Autor: R\$ 286,42
Custas para recurso - Reu : R\$ 286,42
Sem custas para baixa

020-->2002.5001006338-2 . ESPOLIO DE ELEACYR ANTONIO ROSA (ADV. MARIA IVONETE RODRIGUES PEGO) X CAIXA ECONOMICA FEDERAL - CEF (ADV. SEM ADVOGADO)
(tópico final da sentença)

Pelo exposto, decreto a nulidade do processo e JULGO EXTINTO SEM JULGAMENTO DO MERITO, nos termos do art. 267, IV c/c art. 13, I, do Código do Processo Civil.

Com exceção das procurações de fl. 11, defiro o desentranhamento dos demais documentos, desde que permaneçam nos autos cópias das peças às expensas do requerente.

Custas ex lege.
P.R.I.
Custas para recurso - Autor: R\$ 113,69
Sem custas para recurso do Reu
Sem custas para baixa

CAUTELAR INOMINADA

021-->98.0001124-2 . MUNICIPIO DE ICONHA (ADV. ELISA HELENA LESQUEVES GALANTE) X INSTITUTO NACIONAL DO SEGURO SOCIAL - INSS (ADV. FRANCISCO VIEIRA LIMA NETO)

(tópico final da sentença)
Tendo em vista que a devedora satisfaz a obrigação (fls. 111) e a expressa concordância do exequente (fl. 101), JULGO EXTINTA a presente execução, nos termos do art. 794, inciso I do Código de Processo Civil.
P.R.I.

Sem custas para recurso
Sem custas para baixa

ACOES PENAIS

022-->98.0009317-6 . MINISTERIO PUBLICO FEDERAL (PROCDOR HENRIQUE GEAQUINHO HERKENHOFF) X MARILENE MARIA HENRIQUES GOMES (ADV. MAURO MACHADO CARVALHO) X FERNANDA HENRIQUES GOMES (ADV. MAURO MACHADO CARVALHO)
Vista à Defesa, para os fins do art. 499 do C.P.P. Int.

ATO ORDINATORIO

EXPEDIENTE DO DIA 05/05/2003

ORDINARIA / TRIBUTARIA

023-->99.0005747-3 . IRMAOS PAULINO LTDA (ADV. JOAO PAULO ARAUJO DE FREITAS) X INSTITUTO NACIONAL DO SEGURO SOCIAL - INSS (PROCDOR BRENO DA SILVA MAIA FILHO)

A fim de viabilizar a expedição de requerimento, intime-se o causídico para, no prazo de 05 (cinco) dias, informar o número do seu CPF.

024-->99.0005751-1 . FRANCISCO FAE IRMAOS LTDA (ADV. JOAO PAULO ARAUJO DE FREITAS) X UNIAO FEDERAL (PROCDOR UBIRAJARA LEAO DA SILVA)

A fim de viabilizar a expedição de requerimento, intime-se o causídico para, no prazo de 05 (cinco) dias, informar o número do seu CPF.

025-->1999.5001011764-0 . VIMERCATTI MATERIAL DE CONSTRUCAO LTDA (ADV. JOAO PAULO ARAUJO DE FREITAS) X UNIAO FEDERAL (PROCDOR MARCOS LOPES PIMENTA)

A fim de viabilizar a expedição de requerimento, intime-se o causídico para, no prazo de 05 (cinco) dias, informar o número do seu CPF.

ORDINARIA / OUTRAS

026-->00.0017444-0 . INSTITUTO NACIONAL DO SEGURO SOCIAL - INSS (PROCDOR JOSE REIS SANTOS CARVALHO) X FAULHABER ENGENHARIA LTDA. (ADV. RODRIGO RABELLO VIEIRA)

Intimem-se as partes de que, após contato telefônico com o Sr. Perito, ficou agendado o dia 26-05-2003, às 14 horas, na Rua Arnaldo Magalhães, n. 08, Santa Lúcia, nesta Capital, para início dos trabalhos periciais.

INFORMACAO DE SECRETARIA

EXPEDIENTE DO DIA 05/05/2003

ACOES PENAIS

027-->2000.5001002907-9 . MINISTERIO PUBLICO FEDERAL (PROCDOR RONALDO MEIRA DE VASCONCELOS ALBO) X ANA PAULA BISPO SANT'ANNA (ADV. CARLOS ROBERTO BUTERI)

Diante da decisão de fls. 1192/1195, oficie-se à autoridade policial solicitando a devolução do mandado de prisão expedido em nome da Acusada.

Por outro lado, intime-se o Ministério Público Federal a fim de que se manifeste acerca das certidões de fls. 1169 e 1179/verso.
Por fim, intime-se a defesa para que forneça o

endereço da Acusada para que possa ser interrogada.

028-->2001.5001001851-7 . MINISTERIO PUBLICO FEDERAL (PROCDOR ALEXANDRE ESPINOSA BRAVO BARBOSA) X ROSANGELA BARBOSA (ADV. OSMAR BARCELLOS DO NASCIMENTO)

SENTENÇA PARTE FINAL:
Ante os argumentos retro-expostos afastado a preliminar de nulidade do processo por inépcia da inicial e, no mérito, julgo improcedente a pretensão punitiva estatal e absolvo a Ré Rasângela Barbosa, com fulcro no artigo 386, VI do CPP.
P.R.I.

029-->2002.5001008324-1 . MINISTERIO PUBLICO FEDERAL (PROCDOR JOSE NILSO DE LIRIO) X ENI DO NASCIMENTO (ADV. NICACIO PEDRO TIRADENTES) X JOSE ANTONIO RAMOS DA SILVA (ADV. MARILENE OTILIA FERREIRA)

Recebo a denúncia no tocante ao crime do artigo 12 da Lei n. 6.368/76 em relação à ENI DO NASCIMENTO e JOSE ANTONIO RAMOS DA SILVA.

Oficie-se às autoridades policiais deste Estado, bem como à de Minas Gerais, para que tomem conhecimento de tal decisão.

Oficie-se ainda ao Juízo mencionado na FAC de fl. 202, solicitando informações acerca da respectiva ação criminal.

Por outro lado, como CARLOS RAMOS DA SILVA e JOSE ANTONIO RAMOS DA SILVA supostamente tratam-se da mesma pessoa, conforme atesta o laudo de fls. 192/195, oficie-se à autoridade policial da Bahia, solicitando a FAC em nome daquele.

Quanto à primeira parte do requerimento de fl. 146, com fulcro no dispositivo legal lá mencionado, defiro o depósito dos cheques de fls. 22/24.

Quanto ao requerimento de fl. 199, solicite-se ao Arquivo a fita de videocassetes de fl. 185, encaminhando-a à Procuradoria da República para a solicitada análise, ficando esclarecido que tal fita deve ser restituída a este Juízo após a devida averiguação.

Por fim, designo para o dia 28/05/2003, às 14 horas, audiência de inquirição das testemunhas arroladas pelo Ministério Público Federal.

Intimem-se.
Oficie-se.

TOTAL DESPACHOS : 002
TOTAL DECISOES : 000
TOTAL SENTENCAS : 020
TOTAL DE ATOS ORDINATORIOS : 004
TOTAL DE INFORMACOES DE SECRETARIA : 003

JUÍZO DE SÃO MATEUS

INDICE DE PESQUISA DA 1A.VF SAO MATEUS

NOME DO ADVOGADO (OU PARTE, QUANDO NAO HOUVER ADVOGADO) - NUMERO DE SEQUENCIA

ADENILSON VIANA NERY- 009
ARTHUR MATTOS NETO- 018
BALDON TECIDOS LTDA ME- 003
DAVID BUNGENSTAB- 005 005 006
DEUZIMAR SANTOS ALMEIDA- 002
EDMIR LEITE ROSETTI FILHO- 005
ELISANDRA DE OLIVEIRA OLIMPIO- 018 019
FRANCISCO VIEIRA LIMA NETO- 008
INDUSTRIA E MECANICA NILDO POLEZI LTDA- 010 011 012 013 014 015 016 017
INSTITUTO NACIONAL DO SEGURO SOCIAL - INSS- 001 009
JAILSON BATISTA DA SILVA- 008
JOSE FERNANDES NEVES- 019
KARLA EUGENIA PITTOL DE CARVALHO- 003 004 007
LUIZ FELIPE FERREIRA GALLO- 001
MAGDA HELENA MALACARNE- 002 010 011 012 013 014 015 016 017
MARIA DE LOURDES GROBERIO ECHEVERRIA- 009
MARIO JORGE MARTINS PAIVA- 006 008
PAULINO LOUBACK PEREIRA ME- 004
RONALDO S. MASSUCATTI DE CARVALHO- 007
SIMONE LENGROBER DARROZ ROSSONI- 001
WILMA CHEQUER BOU-HABIB- 001

DESPACHOS, DECISOES E SENTENCAS PROFERIDOS PELO(a)MM(a). JUÍZ(a) FEDERAL DR(a). ALCIR LUIZ LOPES COELHO

EXPEDIENTE DO DIA 09/05/2003

ORDINARIA / PREVIDENCIARIA

001-->2002.5003000323-8 . RAULINO JOAO ZORZANELLI (ADV. LUIZ FELIPE FERREIRA GALLO) X INSTITUTO NACIONAL DO SEGURO SOCIAL - INSS (PROCDOR SIMONE LENGROBER DARROZ ROSSONI) X FUNCEP FUNDACAO DOS ECONOMIARISTAS FEDERAIS (ADV. WILMA CHEQUER BOU-HABIB)

JULGO IMPROCEDENTES OS PEDIDOS.
Sem custas e sem honorários tendo em vista a gratuidade de justiça.

P.R.I.
Sem custas para recurso
Sem custas para baixa

EXECUCAO FISCAL
002-->2000.5003000152-0 . CONSELHO REGIONAL DE ENGENHARIA, ARQUITETURA E AGRONOMIA - CREA (ADV. MAGDA HELENA MALACARNE) X DEUZIMAR SANTOS ALMEIDA (ADV. SEM ADVOGADO)

Assim, JULGO POR SENTENÇA EXTINTA A PRESENTE EXECUÇÃO, nos termos do artigo 794, I, do CPC. Custas como de lei.

Transitando esta em julgado, arquivem-se com baixa na distribuição.
P.R.I.

Sem custas para recurso
Sem custas para baixa

003-->2000.5003000371-0 . UNIAO FEDERAL (ADV. KARLA EUGENIA PITTOL DE CARVALHO) X BALDON TECIDOS LTDA ME E OUTRO (ADV. SEM ADVOGADO)

Assim, JULGO POR SENTENÇA EXTINTA A PRESENTE EXECUÇÃO, nos termos do artigo 794, I, do CPC. Declaro insubsistente a penhora realizada nos bens do executado, conforme documento nos autos às fls. 55.

Oficie-se ao Detran.
Custas como de lei.
Transitando esta em julgado, arquivem-se com baixa na distribuição.
P.R.I.

Sem custas para recurso
Sem custas para baixa

004-->2000.5003000376-0 . UNIAO FEDERAL (ADV. KARLA EUGENIA PITTOL DE CARVALHO) X PAULINO LOUBACK PEREIRA ME E OUTRO (ADV. SEM ADVOGADO)

Assim, JULGO POR SENTENÇA EXTINTA A PRESENTE EXECUÇÃO, nos termos do artigo 794, I, do CPC. Custas como de lei.

Transitando esta em julgado, arquivem-se com baixa na distribuição.
P.R.I.

Sem custas para recurso
Sem custas para baixa

005-->2000.5003000664-4 . INSTITUTO NACIONAL DO SEGURO SOCIAL - INSS (ADV. EDMIR LEITE ROSETTI FILHO) X BARCELLOS & FILHOS LTDA (ADV. DAVID BUNGENSTAB) X ALPHEU BARBOSA BARCELLOS (ADV. DAVID BUNGENSTAB)

Assim, JULGO POR SENTENÇA EXTINTA A PRESENTE EXECUÇÃO, nos termos do artigo 794, I, do CPC. Declaro insubsistente a penhora realizada nos bens do executado, conforme documento nos autos às fls. 10 e verso .

Oficie-se ao Cartório de Registro de Imóveis competente.
Custas como de lei.
Transitando esta em julgado, arquivem-se com baixa na distribuição.
P.R.I.

Sem custas para recurso
Sem custas para baixa

006-->2000.5003000668-1 . INSTITUTO NACIONAL DO SEGURO SOCIAL - INSS (ADV. MARIO JORGE MARTINS PAIVA) X BARCELLOS & FILHOS LTDA E OUTRO (ADV. DAVID BUNGENSTAB)

Assim, JULGO POR SENTENÇA EXTINTA A PRESENTE EXECUÇÃO, nos termos do artigo 794, I, do CPC. Declaro insubsistente a penhora realizada nos bens do executado, conforme documento nos autos às fls. 11 e verso .

Oficie-se ao Cartório de Registro de Imóveis competente.
Custas como de lei.
Transitando esta em julgado, arquivem-se com baixa na distribuição.
P.R.I.

Sem custas para recurso
Sem custas para baixa

007-->2000.5003000780-6 . UNIAO FEDERAL (ADV. KARLA EUGENIA PITTOL DE CARVALHO) X JOSE DIRCEU NIETO (ADV. RONALDO S. MASSUCATTI DE CARVALHO)

Assim, JULGO POR SENTENÇA EXTINTA A PRESENTE EXECUÇÃO, nos termos do artigo 794, I, do CPC. Declaro insubsistente a penhora realizada nos bens do executado, conforme documento nos autos às fls. 10 e verso e 47 .

Oficie-se ao Cartório de Registro de Imóveis competente.
Custas como de lei.
Transitando esta em julgado, arquivem-se com baixa na distribuição.
P.R.I.

Sem custas para recurso
Sem custas para baixa

008-->2000.5003000323-8 . RAULINO JOAO ZORZANELLI (ADV. LUIZ FELIPE FERREIRA GALLO) X INSTITUTO NACIONAL DO SEGURO SOCIAL - INSS (PROCDOR SIMONE LENGROBER DARROZ ROSSONI) X FUNCEP FUNDACAO DOS ECONOMIARISTAS FEDERAIS (ADV. WILMA CHEQUER BOU-HABIB)

JULGO IMPROCEDENTES OS PEDIDOS.
Sem custas e sem honorários tendo em vista a gratuidade de justiça.

Oficie-se ao Cartório de Registro de Imóveis competente.
Custas como de lei.
Transitando esta em julgado, arquivem-se com baixa na distribuição.
P.R.I.

Sem custas para recurso
Sem custas para baixa

EMBARGOS DE TERCEIRO
008-->2000.5003000273-0 . GEMA SERVICOS DE TRANSPORTES LTDA E OUTROS (ADV. JAILSON BATISTA DA SILVA) X INSTITUTO NACIONAL DO SEGURO SOCIAL - INSS (ADV. FRANCISCO VIEIRA LIMA NETO) JULGO IMPROCEDENTE OS EMBARGOS. A secretária para retificar a autuação. Condeno a embargante a pagar os honorários advocatícios, que fixo em 5% (cinco por cento) sobre o valor da causa corrigido monetariamente a partir do ajuizamento. Sem custas em face do artigo 7 da Lei n. 9.289/96. Traslade a Secretária, cópia desta para os autos principais, certificando-se nestes e naqueles autos. Decorrido o prazo para eventual recurso sem manifestação das partes, dê-se baixa e arquivem-se os presentes autos. P.R. I.
Sem custas para recurso
Sem custas para baixa

JUIZADO/PREVIDENCIARIA
009-->2003.505200010-6 . ANAIDE WANDERMUREM PEREIRA (ADV. ADENILSON VIANA NERY) X INSTITUTO NACIONAL DO SEGURO SOCIAL - INSS (PROCDOR MARIA DE LOURDES GROBERIO ECHEVERRIA)

I - Ao recorrido para apresentar resposta ao recurso de fls. 43/50.

II - Após, com ou sem resposta, subam os autos à Turma Recursal.

Int.-se.

ATO ORDINATORIO

EXPEDIENTE DO DIA 09/05/2003

EXECUCAO FISCAL

010-->2000.5003000161-0 . CONSELHO REGIONAL DE ENGENHARIA, ARQUITETURA E AGRONOMIA - CREA

(ADV. MAGDA HELENA MALACARNE) X INDUSTRIA E MECANICA NILDO POLEZI LTDA (ADV. SEM ADVOGADO)

CDA(s) 2697/97-A

À(o) exequente para requerer o que for de seu interesse.

011-->2000.5003000162-2 . CONSELHO REGIONAL DE ENGENHARIA, ARQUITETURA E AGRONOMIA - CREA (ADV. MAGDA HELENA MALACARNE) X INDUSTRIA E MECANICA NILDO POLEZI LTDA (ADV. SEM ADVOGADO)

CDA(s) 2702/97-A

À(o) exequente para requerer o que for de seu interesse.

012-->2000.5003000163-4 . CONSELHO REGIONAL DE ENGENHARIA, ARQUITETURA E AGRONOMIA - CREA (ADV. MAGDA HELENA MALACARNE) X INDUSTRIA E MECANICA NILDO POLEZI LTDA (ADV. SEM ADVOGADO)

CDA(s) 2701/97-A

À(o) exequente para requerer o que for de seu interesse.

013-->2000.5003000165-8 . CONSELHO REGIONAL DE ENGENHARIA, ARQUITETURA E AGRONOMIA - CREA (ADV. MAGDA HELENA MALACARNE) X INDUSTRIA E MECANICA NILDO POLEZI LTDA (ADV. SEM ADVOGADO)

CDA(s) 2699/97-A

À(o) exequente para requerer o que for de seu interesse.

014-->2000.5003000166-0 . CONSELHO REGIONAL DE ENGENHARIA, ARQUITETURA E AGRONOMIA - CREA (ADV. MAGDA HELENA MALACARNE) X INDUSTRIA E MECANICA NILDO POLEZI LTDA (ADV. SEM ADVOGA-

DO)

CDA(s) 2700/97-A

À(o) exequente para requerer o que for de seu interesse.

015-->2000.5003000167-1 . CONSELHO REGIONAL DE ENGENHARIA, ARQUITETURA E AGRONOMIA - CREA (ADV. MAGDA HELENA MALACARNE) X INDUSTRIA E MECANICA NILDO POLEZI LTDA (ADV. SEM ADVOGADO)

CDA(s) 1995/97-A

À(o) exequente para requerer o que for de seu interesse.

016-->2000.5003000168-3 . CONSELHO REGIONAL DE ENGENHARIA, ARQUITETURA E AGRONOMIA - CREA (ADV. MAGDA HELENA MALACARNE) X INDUSTRIA E MECANICA NILDO POLEZI LTDA (ADV. SEM ADVOGADO)

CDA(s) 1996/97-A

À(o) exequente para requerer o que for de seu interesse.

017-->2000.5003000169-5 . CONSELHO REGIONAL DE ENGENHARIA, ARQUITETURA E AGRONOMIA - CREA (ADV. MAGDA HELENA MALACARNE) X INDUSTRIA E MECANICA NILDO POLEZI LTDA (ADV. SEM ADVOGADO)

CDA(s) 1249/97-A

À(o) exequente para requerer o que for de seu interesse.

INFORMACAO DE SECRETARIA

EXPEDIENTE DO DIA 09/05/2003

ACOES PENAIS

018-->2001.5003000214-0 . MINISTERIO PUBLICO

FEDERAL (PROCDOR ELISANDRA DE OLIVEIRA OLIMPIO) X EDMILSON PEREIRA DA COSTA E OUTROS (ADV. ARTHUR MATTOS NETO)

De ordem, encaminho para publicação o despacho do seguinte teor:

"Designo o dia 28/05/2003, às 14:30 horas para realização da audiência de oitiva das testemunhas arroladas pela acusação.

Intimem-se.

Expeça-se Carta Precatória para oitiva das testemunhas EDSON SIMÕES ONOFRE FILHO e ANTONIO LUIZ COMERIO.

Intime-se o Ministério Público Federal."

019-->2002.5003000063-8 . MINISTERIO PUBLICO FEDERAL (PROCDOR ELISANDRA DE OLIVEIRA OLIMPIO) X LUCIANE FREITAS MOREIRA MARIANO (ADV. JOSE FERNANDES NEVES)

Encaminhao para publicação despacho proferido às fls. 201, para a intimação da ré.

"Acolho o parecer do MPF de fls. 199/200 e indefiro o requerimento de fls. 192/194".

TOTAL DESPACHOS : 001

TOTAL DECISOES : 000

TOTAL SENTENCAS : 008

TOTAL DE ATOS ORDINATORIOS : 008

TOTAL DE INFORMACOES DE SECRETARIA : 002

VISITE NOSSO SITE
WWW.dioes.com.br

Central de Informação
ao Consumidor
3327-5223

Alcoólicos Anônimos
3223-7268

Acidentes de
Trânsito **194**

Corpo de
Bombeiros **193**

INFORMAÇÕES E SERVIÇOS DE PLENA CONFIANÇA PARA TODA A SOCIEDADE



DIÁRIO OFICIAL

LEITURA IMPORTANTE.



Governo do Estado do Espírito Santo
Superintendência Estadual
de Comunicação Social

VISITE NOSSO SITE: www.dioes.com.br

