Movimento de combate à violência contra a mulher
Somente com o envolvimento de todos podemos mudar essa realidade.
GOVERNO DO ESTADO DO ESPÍRITO SANTO

Governo do Estado do Espírito Santo

ESPÍRITO SANTO

GOVERNO DO ESTADO

www.es.gov.br

Vitória (ES), Quarta-feira, 13 de Março de 2019

RECADASTRAMENTO
Começou o prazo para recadastramento obrigatório dos aposentados e pensionistas do Regime Próprio de Previdência Estadual (ES-Previdência) com iniciais do nome de A a I. O recadastramento deve ser feito na sede do Instituto de Previdência dos Servidores (IPAJM). Caso não participem dessa ação, terão o pagamento dos seus benefícios suspenso até que a situação seja regularizada. **Página 4**

DIVULGAÇÃO / IPAJM

Capixabas do vôlei de praia iniciam corrida para Tóquio 2020

Página 6

Escola envolve famílias no Plano de Ação para ano letivo

Página 7

Começa hoje o vencimento do IPVA para veículos pesados

Página 8

Governador participa de reuniões em Brasília para garantir investimentos no ES

As reuniões trataram de recursos para obras na Região Metropolitana e no interior

>>> O governador do Estado, Renato Casagrande, se reuniu, ontem, com o ministro do Desenvolvimento Regional, Gustavo Canuto, e o presidente da Caixa Econômica Federal, Pedro Duarte Guimarães. As reuniões trataram de recursos para obras de macrodrenagem na Região Metropolitana e no interior do Espírito Santo, além da liberação das obras de duplicação da BR-262 e a reafirmação do compromisso ao Programa Criança Feliz. **Página 3**

GIOVANI PAGOTTO / GOVERNO-ES

>>> A agenda em Brasília-DF incluiu ainda um encontro no Tribunal de Contas da União (TCU) para solicitar a liberação das obras de duplicação da BR-262 e a reafirmação do compromisso do Estado ao Programa Criança Feliz

Assinado digitalmente pelo DIO - DEPARTAMENTO DE IMPRENSA OFICIAL DO ESTADO DO ESPÍRITO SANTO
Data: Quarta-feira, 13 de Março de 2019 às 0:00:00
Código de Autenticação: 349e1af0

GOVERNO DO ESTADO

JOSÉ RENATO CASAGRANDE
Governador

JACQUELINE MORAES DA SILVA
Vice-governadora

Governo do Estado do Espírito Santo

Secretários de Estado

TYAGO RIBEIRO HOFFMANN
Governo
3636-1221

LENISE MENEZES LOUREIRO
Gestão e Recursos Humanos
3636-5200

ROGELIO PEGORETTI CAETANO AMORIM
Fazenda
3347-5501

ÁLVARO ROGÉRIO DUBOC FAJARDO
Economia e Planejamento
3636-4255

RODRIGO FRANCISCO DE PAULA
Procurador Geral do Estado
3636-5051

EDMAR MOREIRA CAMATA
Controle e Transparência
3636-5352

VITOR AMORIM DE ANGELO
Educação
3636-7702

NÉSIO FERNANDES DE MEDEIROS JUNIOR
Saúde
3347-5647

ANTONIO ROBERTO CESÁRIO DE SÁ
Segurança Pública e Defesa Social
3636-1500

LUIZ CARLOS DE CARVALHO CRUZ
Justiça
3636-5700

BRUNO LAMAS SILVA
Trabalho, Assistência e Desenvolvimento Social
3636-6821

NARA BORGO CYPRIANO MACHADO
Direitos Humanos
3636-1443

FABRICIO HÉRICK MACHADO
Meio Ambiente e Recursos Hídricos
3636-2500

PAULO ROBERTO FOLETTO
Agricultura, Abastecimento, Aquicultura e Pesca
3636-3703

MARCUS ANTONIO VICENTE
Saneamento, Habitação e Desenvolvimento Urbano | 3636-5041

FABRÍCIO NORONHA FERNANDES
Cultura
3636-7100

CRISTINA ENGEL DE ALVAREZ
Ciência, Tecnologia, Inovação e Educação Profissional | 3636-1801

JOSÉ MARIA DE ABREU JUNIOR
Esportes e Lazer
3636-7019

DORVAL DE ASSIS ULIANA
Turismo
3636-8001

FLÁVIA REGINA DALLAPICOLA TEIXEIRA MIGNONI
Superintendente Estadual de Comunicação Social
3636-4350

HEBER VIANA DE RESENDE
Desenvolvimento
3636-9701

FÁBIO NEY DAMASCENO
Transportes e Obras Públicas
3636-9600

DAVI DINIZ DE CARVALHO
Casa Civil
3636-1495

JOCARLY MARTINS DE AGUIAR JUNIOR
Casa Militar
3636-1350

Assembleia Legislativa

ERICK MUSSO
Presidente
erickmusso@al.es.gov.br - 3382-3590

MARCELO SANTOS
Primeiro Vice-presidente
marcelosantos@al.es.gov.br - 3382-5206

LUCIANO MACHADO
Primeiro secretário
3382-5221

HUDSON LEAL
Corregedor-geral
corregedoria@al.es.gov.br - 3382-3811

EMÍLIO MAMERI
Segundo secretário
3382-5220

LORENZO PAZOLINI
Ouvidor-geral
ouvidoria@al.es.gov.br - 3382-3845

Tribunal de Contas

SÉRGIO ABOUDIB FERREIRA PINTO
Presidente
sergio.aboudib@tce.es.gov.br - 3334-7706

RODRIGO FLÁVIO FREIRE FARIAS CHAMOUN
Corregedor
gc.rodrigo.chamoun@tce.es.gov.br - 3334-7712

SEBASTIÃO CARLOS RANNA DE MACEDO
Ouvidor
gc.carlos.ranna@tce.es.gov.br - 3334-7701

DOMINGOS AUGUSTO TAUFNER
Vice-presidente
domingos.taufner@tce.es.gov.br - 3334-7697

LUCIANO VIEIRA
Procurador-geral do Ministério Público Especial de Contas
luciano.vieira@tce.es.gov.br - 3334-7608

Tribunal de Justiça

SÉRGIO LUIZ TEIXEIRA GAMA
Presidente
presidente@tjes.jus.br - 3334-2007

SAMUEL MEIRA BRASIL JÚNIOR
Corregedor-geral da Justiça
corregedor@tjes.jus.br - 3145-3101

NEY BATISTA COUTINHO
Vice-presidente
vicepresidente@tjes.jus.br - 3334-2190

Ministério Público Estadual

EDER PONTES DA SILVA
Procurador-geral de Justiça
gabinetepgj@mpes.mp.br - 3194-4510

ELDA MÁRCIA MORAES SPEDO
Subprocuradora-geral de Justiça Administrativo
spga@mpes.mp.br - 3194-5119

JOSEMAR MOREIRA
Subprocurador-geral de Justiça Judicial
subjudicial@mpes.mp.br - 3194-5103

ALEXANDRE JOSÉ GUIMARÃES
Subprocurador-geral de Justiça Institucional
subinstitucional@mpes.mp.br - 3194-5076

Defensoria Pública

GILMAR ALVES BATISTA
Defensor Público Geral
gabinete@defensoria.es.def.br - 3198-3300

LÍVIA SOUZA BITTENCOURT
Corregedora Geral
corregedoria@defensoria.es.def.br - 3198-3300

VINÍCIUS CHAVES DE ARAÚJO
Subdefensor Público Geral
subdefensoria@defensoria.es.def.br - 3198-3300

IMPRENSA OFICIAL DO ESPÍRITO SANTO (DIO/ES)

IMPRENSA OFICIAL/ES

DIRETORIA

MADALENA SANTANA GOMES
Diretora-presidente

EDGARD RAMOS LIMA
Diretor Administrativo e Financeiro

FUNDADO EM 23 DE MAIO DE 1890

Av. Marechal Mascarenhas de Moraes, 2375
Bento Ferreira, Vitória - ES CEP: 29050-625
Telefone: (27) 3636-6929 Fax: (27) 3636-6904

Filiado à Abio
Associação Brasileira de Imprensas Oficiais

Os textos publicados são produzidos pela Rede de Comunicação do Governo do Espírito Santo.

GOVERNO ONLINE

www.facebook.com/governoes
@governoes
www.es.gov.br
@governoes
@governoes
@governoes

OUVIDORIA

www.ouvidoria.es.gov.br
0800 022 11 17

Assinado digitalmente pelo DIO - DEPARTAMENTO DE IMPRENSA OFICIAL DO ESTADO DO ESPÍRITO SANTO
Data: Quarta-feira, 13 de Março de 2019 às 0:00:00
Código de Autenticação: 349e1af0

AÇÕES DE GOVERNO

Governador participa de reuniões para garantir investimentos

Em Brasília, as reuniões trataram de recursos para obras de macrodrenagem na Região Metropolitana e no interior do ES

O governador do Estado, Renato Casagrande, se reuniu, ontem, com o ministro do Desenvolvimento Regional, Gustavo Canuto, e o presidente da Caixa Econômica Federal, Pedro Duarte Guimarães. As reuniões trataram de recursos para obras de macrodrenagem na Região Metropolitana e no interior do Espírito Santo. A agenda em Brasília-DF incluiu ainda um encontro no Tribunal de Contas da União (TCU) para solicitar a liberação das obras de duplicação da BR-262 e a reafirmação do compromisso do Estado ao Programa Criança Feliz, do Governo Federal.

Na primeira reunião do dia, o governador solicitou ao ministro Canuto o resgate dos recursos destinados aos projetos que dependem do orçamento geral da União, como a Bacia do Rio Aribiri e Jardim de Alah, em Vila Velha, a Bacia do Rio Formate e do Córrego da Ribeira, em Viana, além da Bacia do Córrego São Silvano, em Colatina. O valor total dos investimentos nessas obras é de R$ 238.194.234,23.

"Esses recursos da União não têm custo para o Estado. Contratamos esses recursos no nosso primeiro governo e infelizmente nos últimos quatro anos nada foi feito e estamos tentando resgatar esses recursos. Ficamos quatro anos sem nenhuma atividade ligada a essas obras e agora estamos tentando, com apoio da bancada federal, resgatar mais de R$ 200 milhões que são do orçamento da União e podem ser perdidos pelo Espírito Santo", afirmou.

Na sequência, o governador – acompanhado do secretário de Habitação e Desenvolvimento Urbano, Marcus Vicente e parte da Bancada Federal do Estado – se reuniu com o presidente da Caixa para tratar das obras de macrodrenagem que dependem dos recursos do FGTS: a Bacia do Córrego Campo Grande, que envolve os municípios de Cariacica e Vila Velha, e as Bacias dos Canais da Costa e Guaranhuns, em Vila Velha. O valor previsto para estas obras é de R$ 217.500.000,00. Em ambas as agendas, a subsecretária de Saneamento e Programas Urbanos, Zilma Paterly, apresentou dados técnicos.

"Foram excelentes reuniões. Esses recursos somados giram em torno de R$ 440 milhões. Vamos fazer obras importantíssimas para aliviar o sofrimento das pessoas que estão em áreas que alagam. Esse trabalho é uma prioridade tanto do nosso Governo quanto da bancada federal. Estamos pedindo a prorrogação do prazo desses recursos, que foram contratados no nosso governo passado, mas que infelizmente não tiveram continuidade. Agora, estamos retomando através da Sedurb", frisou o governador.

O secretário Marcus Vicente destacou que o pedido de prorrogação dos prazos já foi protocolado. "Nós temos quatro processos do OGU (Orçamento Geral da União) e três financiados pela Caixa. O que precisamos e já protocolamos é a prorrogação desses prazos. Enviamos a explicação da forma que encontramos e como estamos trabalhando. Por volta de novembro, vamos contratar essas obras e precisamos de prazo para executá-las. Vamos dar ordem de serviço dentro do que temos no orçamento e o restante vamos buscar recursos de outra forma", explicou.

GIOVANI PAGOTTO / GOVERNO-ES

> *Foram excelentes reuniões. Esses recursos somados giram em torno de R$ 440 milhões. Vamos fazer obras importantíssimas para aliviar o sofrimento das pessoas que estão em áreas que alagam. Esse trabalho é uma prioridade tanto do nosso Governo quanto da bancada federal*
>
> **Renato Casagrande - Governador**

OBRAS DA BR-262 - No meio da tarde, o governador Casagrande teve uma reunião com o ministro do TCU, Raimundo Carreiro, com objetivo de pedir a liberação das obras da BR-262, que foram paralisadas pelo Tribunal por problemas no edital. "Estamos fazendo um apelo para que o TCU ache um caminho. Não existe nenhuma denúncia de sobrepreço, nenhuma denúncia de desvio, nada que possa paralisar uma obra como essa. Por isso fizemos um apelo ao ministro para que ele possa liderar um entendimento e o Estado ser atendido", afirmou.

CRIANÇA FELIZ - O governador encerrou a visita à Brasília participando da assinatura da Reafirmação de Compromisso dos Estados ao Programa Criança Feliz. O evento contou com a presença das primeiras-damas da República, Michele Bolsonaro, e do Estado, Maria Virgínia Casagrande. O programa tem o objetivo de ampliar a rede de atenção e o cuidado integral das crianças na primeira infância, considerando sua família e seu contexto de vida. Ele se desenvolve por meio de visitas domiciliares com a finalidade de promover o desenvolvimento integral das crianças na primeira infância, buscando envolver ações de saúde, educação, assistência social, cultura e direitos humanos.

Assinado digitalmente pelo DIO - DEPARTAMENTO DE IMPRENSA OFICIAL DO ESTADO DO ESPÍRITO SANTO
Data: Quarta-feira, 13 de Março de 2019 às 0:00:00
Código de Autenticação: 349e1af0

PREVIDÊNCIA

IPAJM convoca beneficiários para recadastramento

O recadastramento começou na segunda-feira e segue até o dia 10 de maio, para os beneficiários com iniciais de A a I

Começou o prazo para recadastramento obrigatório dos aposentados e pensionistas do Regime Próprio de Previdência Estadual (ES-Previdência) com iniciais do nome de A a I. O recadastramento deve ser feito na sede do Instituto de Previdência dos Servidores (IPAJM). Caso não participem dessa ação, terão o pagamento dos seus benefícios suspenso até que a situação seja regularizada.

O recadastramento deve ser feito em duas etapas: prova de vida presencial, no Banestes – em qualquer agência distribuída pelos municípios do Estado - e atualização de dados cadastrais, pela internet, no site: www.ipajm.es.gov.br, no banner Recadastramento 2019.

CADASTRO PELA INICIAL DO NOME - O período em que os aposentados e pensionistas precisam proceder com o recadastramento é determinado pela letra inicial do nome. Por isso, aqueles com iniciais de **A a I**, por exemplo, terão que fazer tanto a prova de vida quanto a atualização cadastral, de **11 de março a 10 de maio.** Em seguida será a vez dos beneficiários com iniciais de **J a M, de 11 de maio a 10 de julho** e, por último, os que têm inicial do nome de **N a Z, de 11 de julho a 10 de novembro.**

Todas as regras do Recadastramento 2019 estão disponíveis na Portaria nº 02-R, publicada no Diário Oficial do dia 11 de fevereiro último.

40 mil beneficiários

fazem parte do processo de recadastramento do instituto de previdência.

PROVA DE VIDA PRESENCIAL - O beneficiário deve comparecer a uma das agências do Banestes munido de documento de identificação com foto - como carteira de identidade (RG) ou de habilitação (CNH) - e número funcional, e se dirigir a um dos guichês de atendimento.

DIVULGAÇÃO / IPAJM

ATUALIZAÇÃO DE DADOS - Para fazer a atualização de dados cadastrais, basta acessar o site do IPAJM www.ipajm.es.gov.br, e entrar no banner Recadastramento 2019. É válido informar que ao final desse processo será emitido recibo para atestar a conclusão da atualização.

CASOS ESPECIAIS - Os aposentados e pensionistas que residem em outro estado ou país, ou que não podem se locomover a uma agência do Banestes para fazer a prova de vida, ou são incapazes, entre outros casos específicos, devem acessar o site www.ipajm.es.gov, e clicar no banner Recadastramento 2019 para saber como devem se recadastrar.

Outra opção é entrar em contato com o teleatendimento do IPAJM nos números (27) 3201-3180 e 0800-2836640, das 8h às 18h, de segunda a sexta-feira.

> *O recadastramento está previsto em lei, e é de extrema importância para o Instituto, pois evita o pagamento de benefícios indevidos, uma vez que o beneficiário precisa comprovar que está vivo. O procedimento também possibilita que a base de dados da autarquia seja atualizada, o que é indispensável para a comunicação do Instituto com seus beneficiários quando, por exemplo, do envio de correspondências.*
>
> **José Elias Marçal**
> Presidente do IPAJM

Mais informações:

:: Recadastramento dos aposentados e pensionistas do IPAJM;
:: Duas etapas obrigatórias: prova de vida presencial, no Banestes, e atualização de dados, via internet (www.ipajm.es.gov.br);
:: Quando fazer: de acordo com a letra inicial do nome do próprio beneficiário.

Dúvidas
www.ipajm.es.gov.br, no banner Recadastramento 2019

CentralderAtendimentodoIPAJM
Avenida Cezar Hilal, nº 1345, bairro Santa Lúcia – Vitória/ES

Teleatendimento IPAJM
(27) 3201-3180 e 0800-2836640

Período	Nomes iniciados de	Início do recadastramento	Final do recadastramento
1º	A até I	11/03/2019	10/05/2019
2º	J até M	11/05/2019	10/07/2019
3º	N até Z	11/07/2019	10/09/2019

Assinado digitalmente pelo DIO - DEPARTAMENTO DE IMPRENSA OFICIAL DO ESTADO DO ESPÍRITO SANTO
Data: Quarta-feira, 13 de Março de 2019 às 0:00:00
Código de Autenticação: 349e1af0

SAÚDE

Seminário da Fapes marca início de pesquisas para melhorar SUS

Os projetos foram selecionados na chamada pública lançada pela Fapes em parceria com outros órgãos

A qualidade do serviço realizado pelo Sistema Único de Saúde pode dar um salto com pesquisas que começam a ser desenvolvidas no Espírito Santo. Os projetos foram selecionados na chamada pública lançada pela Fundação de Amparo à Pesquisa e Inovação (Fapes) em parceria com outros órgãos, e serão apresentados hoje, no Seminário Marco Zero.

O objetivo do evento é aumentar o potencial de incorporação dos resultados, por meio de possíveis ajustes metodológicos. Entre os temas, destacam-se os oito estudos que propõem analisar a atenção primária à saúde. Além deles, o edital selecionou trabalhos sobre judicialização da saúde e mortalidade perinatal.

O Seminário Marco Zero contará também com a presença de consultores, que farão considerações sobre os rumos das pesquisas. Entre eles, estará Dalia Elena Romero Montilla, pesquisadora, professora e vice-coordenadora do Programa de Pós-Graduação em Informação e Comunicação em Saúde (PPGICS) da Fundação Oswaldo Cruz.

Os pesquisadores foram selecionados pelo edital 25/2018 do Programa Pesquisa para o SUS – Gestão Compartilhada em Saúde (PPSUS). O seminário será realizado no auditório do Laboratório de Pesquisa e Desenvolvimento de Metodologias para Análise de Petróleos (LabPetro), da Universidade Federal do Espírito Santo (Ufes). O prédio está localizado no campus de Goiabeiras, com acesso na Avenida Fernando Ferrari, em Vitória.

DIVULGAÇÃO / SESA

>>> O objetivo do evento é aumentar o potencial de incorporação dos resultados, por meio de possíveis ajustes metodológicos

PESQUISA PARA O SUS - A chamada pública é fruto de uma parceria do Governo do Estado, por meio da Fapes e da Secretaria de Estado da Saúde (Sesa), com o Ministério da Saúde, por meio do Departamento de Ciência e Tecnologia da Secretaria de Ciência, Tecnologia e Insumos Estratégicos (Decit/SCTIE/MS), e o Conselho Nacional de Desenvolvimento Científico e Tecnológico (CNPq).

SERVIÇO

Seminário Marco Zero (Edital 25/2108 - PPSUS)

Hoje, a partir das 10h

Auditório do LabPetro – Campus de Goiabeiras da Ufes - Avenida Fernando Ferrari, Vitória.

FORMAÇÃO

Novos agentes do Nossocrédito participam de programa de formação

Trinta e um profissionais que atuarão como agentes de crédito em 22 municípios capixabas vão conhecer todas as etapas do atendimento e da concessão do microcrédito produtivo e orientado do programa Nossocrédito, coordenado pelo Banco de Desenvolvimento do Espírito Santo (Bandes). Os futuros agentes de crédito participam do Programa de Formação de Agentes de Crédito (Profac), em Domingos Martins. O treinamento começou ontem e segue até a próxima terça-feira (19).

Entre as atividades da capacitação, os participantes terão noções de atendimento, análise do crédito, simulações e acompanhamento dos clientes, além de atividades de caráter comportamental. O objetivo da capacitação promovida pelo Bandes é mostrar os instrumentos e as técnicas de análise econômico-financeira necessários no desenvolvimento das atividades que podem ser financiadas pelo Programa de microcrédito produtivo e orientado do Governo do Estado.

De acordo com o diretor de Crédito e Fomento do Bandes, Everaldo Colodetti, o agente de crédito possui papel importante para o sucesso do Nossocrédito, já que é ele quem faz o atendimento inicial ao cliente e levanta todos os dados necessários para uma análise detalhada da viabilidade de concessão do financiamento.

"O trabalho do agente colabora, diretamente, com a geração de renda e trabalho e, consequentemente, com o desenvolvimento da economia de seu município. Os agentes passam por um programa de formação continuada, que inclui, além do Profac, outras capacitações ao longo do ano."

Everaldo Colodetti
Dir. de Crédito e Fomento Bandes

Os futuros agentes atenderão nas unidades do Nossocrédito nos municípios Alfredo chaves, Afonso Cláudio, Águia Branca, Aracruz, Cachoeiro de Itapemirim, Castelo, Conceição da Barra, Divino de São Lourenço, Domingos Martins, Governador Lindemberg, Itaguaçu, Itarana, Mantenópolis, Mucurici, Presidente Kennedy, Rio Bananal, Rio Novo do Sul, São Gabriel da Palha, Serra, Vila Velha e Vitória.

Assinado digitalmente pelo DIO - DEPARTAMENTO DE IMPRENSA OFICIAL DO ESTADO DO ESPÍRITO SANTO
Data: Quarta-feira, 13 de Março de 2019 às 0:00:00
Código de Autenticação: 349e1af0

BOLSA ATLETA

Capixabas do vôlei de praia iniciam corrida para Tóquio 2020

Os capixabas estão em Doha, no Catar, para disputa da etapa do Circuito Mundial

A busca por uma vaga nos Jogos Olímpicos de Tóquio, em 2020, começa hoje para a dupla Alisson e André Stein, atletas do vôlei de praia. Os capixabas, contemplados pelo programa Bolsa Atleta, estão em Doha, no Catar, para disputa da etapa do Circuito Mundial.

Esta etapa no Oriente Médio é a primeira que contabilizará pontos para as Olimpíadas de Tóquio para as duplas brasileiras. Medalha de ouro nos Jogos do Rio, em 2016, Alison se diz confiante por um bom resultado na estreia.

"A expectativa [para a competição] é a melhor possível. Nosso time vem em uma crescente, esperamos fazer um bom campeonato e uma boa corrida olímpica. Continuamos contando com a torcida para essa dupla que é 110% capixaba", disse o Mamute.

Além de Alison e André, outro contemplado pelo Bolsa Atleta estará competindo em Doha: Bruno Schmidt, parceiro de Alison na conquista olímpica do Rio de Janeiro, que agora joga com Evandro.

A fase de grupos do torneio terá oito grupos com quatro duplas cada, jogando entre si. Os primeiros colocados avançam direto às oitavas de final (Round 2), enquanto segundos e terceiros disputam uma rodada extra, a repescagem (Round 1), e a partir desta fase, os jogos seguem no formato de eliminatória direta, com oitavas, quartas, semifinais e finais.

DIVULGAÇÃO

> *A expectativa [para a competição] é a melhor possível. Nosso time vem em uma crescente, esperamos fazer um bom campeonato e uma boa corrida olímpica. Continuamos contando com a torcida para essa dupla que é 110% capixaba.*
>
> **Alison - Atleta do vôlei de praia**

CAMINHO PARA TÓQUIO - No Circuito Mundial, os eventos são definidos pelo número de estrelas, indo de uma até cinco. No entanto, na corrida olímpica do Brasil, apenas os eventos de quatro e cinco estrelas, além do Campeonato Mundial, são contabilizados, cada um com peso correspondente. Por isso, a etapa de Doha é a primeira a computar pontos para as duplas brasileiras.

A corrida olímpica no vôlei de praia segue até fevereiro do ano que vem. No entanto, ainda estão agendadas outras duas etapas cinco estrelas e o Campeonato Mundial para este ano.

Ao final da corrida olímpica, as duas duplas com maior pontuação estarão classificadas para os Jogos de Tóquio. Em caso de empate entre duas ou mais duplas, os critérios de desempate serão, por ordem: melhor resultado no Campeonato Mundial de 2019; melhor resultado nas etapas cinco estrelas; melhor resultado nas etapas quatro estrelas; melhor resultado na última etapa jogada entre as duplas.

117 atletas e paratletas

capixabas de diversas modalidades, são beneficiados mensalmente pelo Bolsa Atleta, com até R$ 4 mil

INVESTIMENTOS

Escolas estaduais começam a receber novos ventiladores

As escolas da rede estadual já começaram a instalar os novos ventiladores. Os equipamentos foram adquiridos com recursos provenientes do Programa Estadual Dinheiro Direto na Escola (PEDDE/2019), que já tiveram cerca de R$ 13 milhões liberados para as unidades. Umas das escolas que agilizou a parte burocrática e já garantiu a instalação de parte dos novos equipamentos foi a Escola Saturnino Rangel Mauro, localizada em Cariacica.

O diretor da unidade, Carlos Frederico Ghidini, explicou que a rápida liberação dos recursos pela Secretaria de Educação (Sedu) permitiu o atendimento ágil e eficaz aos alunos ainda no verão. "Liberada a verba, contatei a empresa. Já foram instalados dois ventiladores e a previsão é de que, em até 15 dias, cada uma das nove salas da escola já esteja com os quatro novos aparelhos orbitais, que permitirão uma sensação térmica mais agradável", afirmou.

Ainda segundo Carlos Frederico, o investimento democrático e igualitário na melhoria das condições das salas de aula tem sido viável em virtude da escuta da nova gestão da Sedu às necessidades imediatas da comunidade escolar. "O secretário e sua equipe entenderam a necessidade e trabalharam para que os recursos fossem logo liberados", disse o diretor.

A aluna Tamires Gomes, da 3ª série do Ensino Médio disse que a instalação dos equipamentos permitiu um ar mais arejado e um ambiente mais favorável ao aprendizado. "Ficamos surpresos porque, apesar do diretor ter passado de sala em sala comunicando que iria comprar novos ventiladores, não esperávamos que fosse chegar tão rápido. Bom para todos", garantiu Tamires.

RECURSOS - Entre janeiro e março, a Sedu publicou duas portarias viabilizando o repasse de R$ 7.900.620,00 e R$ 4.968.000,00, respectivamente, aos 378 Conselhos de Escola da Rede. O investimento é dedicado para despesas com materiais e reparos, como conserto e substituição de ventiladores ou compra de materiais pedagógicos, por exemplo, e será repassado aos Conselhos após a apresentação do Plano de Aplicação do recurso.

Assinado digitalmente pelo DIO - DEPARTAMENTO DE IMPRENSA OFICIAL DO ESTADO DO ESPÍRITO SANTO
Data: Quarta-feira, 13 de Março de 2019 às 0:00:00
Código de Autenticação: 349e1af0

EDUCAÇÃO

Escola envolve famílias na elaboração do Plano de Ação para ano letivo

A ação envolve as famílias de 1.500 alunos da Escola Graça Aranha, em Santa Maria de Jetibá

DIVULGAÇÃO / SEDU

>>> O "Semáforo em Ação" é a ferramenta adotada pela unidade de ensino para que as famílias sinalizem quais projetos identificam como importantes e outros que precisam ser avaliados pela escola

As famílias de quase 1.500 alunos atendidos pela Escola Graça Aranha, em Santa Maria de Jetibá, participam, pela primeira vez, da elaboração do Plano de Ação da unidade de ensino. De forma lúdica, a escola envolve a todos para sinalizarem as ações que vislumbram para o desenvolvimento pedagógico da escola.

Como o objetivo é que todas as famílias participem do Plano de Ação, os pais que não puderam estar presentes nas reuniões anteriores, terão a oportunidade de participarem, nesta quinta-feira (14), de um novo encontro promovido pela instituição de ensino.

Os pais dos alunos estão atuando como verdadeiros indicadores neste caminho, onde o trajeto está sendo feito em parceria com a escola. .

"De forma simbólica, instalamos uma forma de semáforo no palco do nosso auditório e, de acordo com as cores, os pais sinalizam com a cor vermelha o que acham que não está bom, com amarelo o que precisa melhorar e o verde o que já está sendo desenvolvido de forma positiva pela equipe escolar", disse o diretor da unidade, Denilson Garcia.

A escola segue, agora, na fase de tabulação das informações para, assim, construir efetivamente o Plano de Ação.

> *Com todas as ideias apresentadas pelos pais, o objetivo é reuni-las de forma a contemplar uma ação macro na escola. Com tudo finalizado, queremos entregar um resumo deste plano para os pais no Dia da Família na Escola, em abril. Além de participarem da elaboração, as famílias poderão monitorar as atividades junto à escola.*
>
> **Denilson Garcia -** Diretor da Escola Graça Aranha, em Santa Maria de Jetibá

PROGRAMAÇÃO

TVE/ES - TV ABERTA - CANAL 2 / NET - CANAL 15 / RCA - CANAL 5

05H30 – TELECURSO
06H30 – INGLÊS COM MÚSICA III – PGM 2 - TALKING TO THE MOON - (BRUNO MARS) 1
06H40 – UM CONTO EM CADA PONTO – INÉDITO
06H45 – CULTURA CIDADANIA – CONEXÃO ELEITORAL
07H15 – PEPPA PIG
07H30 – PJ MASKS – HERÓIS DE PIJAMA
07H45 – BUBU E AS CORUJINHAS
08H00 - QUINTAL DA CULTURA
11H30 – TURMA DA MÔNICA
11H45 – MOMENTO PAPO DE MÃE
12H00 – JORNAL DA CULTURA PRIMEIRA EDIÇÃO – AO VIVO
12H30 – PANORAMA – AO VIVO
13H00 – SÉSAMO
13H30 – PJ MASK – HERÓIS DE PIJAMA
13H40 – CARLOS
13H45 - BUBU E AS CORUJINHAS
14H00 - QUINTAL DA CULTURA
17H30 – TURMA DA MÔNICA
17H45 – MOMENTO PAPO DE MÃE
18H00 – GODOFREDO
18H05 – WINX CLUB V
18H30 – REGAL ACADEMY
19H00 – SHOW DE ESPORTE
20H00 – LARVA III
20H15 – BORIS E RUFUS
20H30 – EU SOU O SAMBA
21H00 – TERRITÓRIOS CULTURAIS
21H15 – JORNAL DA CULTURA
22H00 – RODA VIVA
23H30 – CAFÉ FILOSÓFICO 2017 – O QUE MOVE AS PAIXÕES
00H30 – MATÉRIA DE CAPA
01H00 – ENSAIO – DIOGO NOGUEIRA
02H00 – CONTOS DA MEIA NOITE
02H15 – JORNAL DA CULTURA
03H00 – PANORAMA
03H30 – METRÓPOLIS
04H30 – PROVOCACOES
05H00 – ARTE & MATEMÁTICA

PREVISÃO DO TEMPO

>>> Quarta-feira de predomínio de sol e calor em quase todo o Espírito Santo. A partir da tarde, áreas de instabilidade provocam pancadas de chuva isolada com trovoadas apenas no trecho entre o Caparaó e o sul da região Serrana. O tempo segue aberto nas demais áreas, sem condição de chuva. O vento sopra com moderada intensidade entre o litoral sul e o metropolitano, podendo ocorrer algumas rajadas.

Mais informações:
incaper.es.gov.br

Assinado digitalmente pelo DIO - DEPARTAMENTO DE IMPRENSA OFICIAL DO ESTADO DO ESPÍRITO SANTO
Data: Quarta-feira, 13 de Março de 2019 às 0:00:00
Código de Autenticação: 349e1af0

FAZENDA

Começa hoje o vencimento do IPVA para veículos pesados

Imposto: a meta de arrecadação para este ano é de R$ 521 milhões

Começa hoje o vencimento do Imposto sobre Propriedade de Veículos Automotores (IPVA) no Espírito Santo. Os primeiros a pagar serão os proprietários de caminhões, ônibus e micro-ônibus emplacados no Estado e com finais de placa 1 e 2. Os demais já devem ficar atentos ao calendário 2019.

Os contribuintes que efetuarem o pagamento em cota única até a data do vencimento terão 5% de desconto. Os proprietários de veículos pesados poderão dividir o IPVA em duas parcelas. Já os donos de veículos leves poderão parcelar o IPVA em quatro vezes. A meta de arrecadação para este ano é de R$ 521 milhões e 50% deste valor serão destinados aos municípios onde os veículos estão emplacados.

O secretário de Estado da Fazenda, Rogelio Pegoretti, alerta que o vencimento de veículo pesado se inicia em março, já o de veículos de passeio, apenas em abril. "É importante lembrar que agora em março vence o pagamento dos veículos pesados com final da placa 1 e 2. Já a cota única ou a primeira parcela do IPVA de veículos leves terá início em abril de 2019", disse.

DIVULGAÇÃO / DETRAN|ES

>>> Os primeiros a pagar serão os proprietários de caminhões, ônibus e micro-ônibus emplacados no Estado e com finais de placa 1 e 2

BOLETOS - Desde o último ano, os boletos não são mais encaminhados para o endereço dos contribuintes. A emissão do Documento Único de Arrecadação (DUA) deverá ser feita acessando o site do Detran ou da Sefaz. O boleto está disponível desde o mês de janeiro.

"Essa mudança foi para gerar ainda mais segurança, praticidade aos contribuintes e economia para os cofres públicos. O retorno que tivemos dos contribuintes foi positivo. E além da economia de quase R$ 2 milhões em 2018, tivemos uma redução em 40% em relação a pedidos de restituição de pagamento de IPVA, se comparado com 2017", disse o gerente de Arrecadação e Cadastro da Sefaz, Leandro Gonçalves Kuster.

EMISSÃO DO DUA - A emissão do DUA pode ser realizada pela internet e não é preciso imprimir para que o pagamento seja realizado. Usuários de internet banking podem fazer a leitura do código de barras ou digitar. Se preferir, o contribuinte também pode digitar o código gerado em um equipamento de autoatendimento do banco de sua preferência.

O subsecretário da Receita Estadual, Sergio Pereira Ricardo, explica que os clientes Banestes têm uma comodidade a mais. "Eles podem realizar consultas e pagamentos tanto do IPVA, quanto do licenciamento, do DPVAT e de multas de veículos do Espírito Santo direto no Aplicativo Banestes e no Internet Banking", apontou.

O aplicativo do ITI/Prodest "ES na Palma da Mão" também possui funcionalidade que permite acessar os valores e capturar a linha digitável que poderá ser copiada para qualquer aplicativo dos bancos credenciados para recolhimento do imposto.

Em último caso, os contribuintes que não conseguirem emitir o DUA podem se dirigir a uma Circunscrição Regional de Trânsito (Ciretran), um Posto de Atendimento Veicular (PAV) ou a uma das Agências da Receita Estadual.

NÚMEROS - Para a apuração do IPVA, é usado como base o valor médio de mercado em relação aos veículos terrestres, conforme a marca, o modelo, a espécie e o ano de fabricação, considerando a respectiva alíquota. No Espírito Santo, a alíquota para carros de passeio e utilitários é de 2% sobre o valor do veículo. Já para motos, caminhões, micro-ônibus e ônibus, de 1%. Os percentuais aplicados no Espírito Santo estão entre os menores praticados em todo o País.

Os municípios que mais receberam repasses do IPVA no último ano foram Vitória, Vila Velha, Serra, Cariacica e Cachoeiro de Itapemirim, nessa ordem, tendo em vista o grande volume de veículos emplacados nesses municípios.

Mais informações:

Confira o calendário completo do IPVA
https://internet.sefaz.es.gov.br/informacao/noticias.php?id=2161

ATUALIZAÇÃO

Empresas que aderiram ao Compete devem atualizar cadastro até o fim do mês

Termina no próximo dia 31, o prazo para atualização dos dados cadastrais das empresas que aderiram ao Contrato de Competitividade (Compete-ES), gerenciado pela Secretaria de Estado de Desenvolvimento (Sedes). A atualização é realizada no sistema online, disponível no site da Secretaria, e é uma contrapartida das empresas que participam do programa. As empresas que não cumprirem o prazo serão excluídas do Compete-ES.

Para realizar a atualização, basta acessar o site da Secretaria de Desenvolvimento (SEDES). Em seguida, clicar no menu “Programas de Incentivo” > “Contratos de Competitividade” > “Formulários”.

Após a validação dos dados, as empresas são comunicadas, via e-mail, para providenciar a entrega do termo assinado e dos documentos solicitados no prazo de sete dias. A SEDES reforça a importância da atualização com antecedência para que não ocorra sobrecarga do sistema no último mês do prazo, dado o grande fluxo de informações.

O Programa de Desenvolvimento e Proteção à Economia do Estado do Espírito Santo – COMPETE/ES (Lei 10.568/2016) tem por objetivo contribuir para a expansão, modernização e diversificação dos setores produtivos do Estado, estimulando a realização de investimentos, a renovação tecnológica das estruturas produtivas e o aumento da competitividade estadual, com ênfase na manutenção e/ou geração de emprego e renda e na redução das desigualdades sociais e regionais.

Para participar do programa, os setores produtivos assinam o Contrato de Competitividade – COMPETE/ES, no qual assumem o compromisso de aumentar a competitividade das empresas estabelecidas no Espírito Santo, em relação às similares de outras regiões do País.

Assinado digitalmente pelo DIO - DEPARTAMENTO DE IMPRENSA OFICIAL DO ESTADO DO ESPÍRITO SANTO
Data: Quarta-feira, 13 de Março de 2019 às 0:00:00
Código de Autenticação: 349e1af0

DIÁRIO OFICIAL

DIÁRIO OFICIAL DOS PODERES DO ESTADO

www.dio.es.gov.br | Vitória (ES), Quarta-feira, 13 de Março de 2019 | Edição N°24938

PODER EXECUTIVO

Governadoria do Estado

Decretos

RESUMO DOS ATOS ASSINADOS PELO SENHOR GOVERNADOR

DECRETO Nº 941-S, de 12.03.2019

NOMEAR, de acordo com o Art. 12, inciso II, da Lei Complementar n.º 46, de 31 de janeiro de 1994, **ROSILENE VIEIRA DE SOUZA,** para exercer o cargo de provimento em comissão de Chefe de Núcleo Especial Administrativo do HEMOES, ref. QCE-04, da Secretaria de Estado da Saúde.

Protocolo 466649

DECRETO Nº 942-S, de 12.03.2019

NOMEAR, de acordo com o Art. 12, inciso II, da Lei Complementar n.º 46, de 31 de janeiro de 1994, **BRUNO BARBOSA,** para exercer o cargo de provimento em comissão de Diretor Administrativo Hospital "B" do Hospital Estadual Dr. João dos Santos Neves, ref. QCE-03, da Secretaria de Estado da Saúde.

Protocolo 466651

DECRETO Nº 943-S, de 12.03.2019

TORNAR SEM EFEITO o Decreto nº 917-S, de 07/03/19, publicado no Diário Oficial de 08/03/19.

Protocolo 466652

DECRETO Nº 944-S, de 12.03.2019

NOMEAR, de acordo termos do art. 12, inciso II, da Lei Complementar n.º 46, de 31 de janeiro de 1994, **RAFAELLA VENANCIO FERRAZ,** para exercer o cargo de provimento em comissão de Assistente de Gerência, Ref. QC-02, da Secretaria de Estado do Turismo - SETUR.

Protocolo 466654

DECRETO Nº 945-S, de 12.03.2019

NOMEAR, de acordo com o artigo 12, inciso II, da Lei Complementar nº 46, de 31 de janeiro de 1994, **WAGNER SCHULZ DIAS** para exercer o cargo de provimento em comissão de Motorista de Gabinete IV, Ref. QC-04, da Secretaria de Estado do Governo - SEG.

Protocolo 466657

Assinado digitalmente pelo DIO - DEPARTAMENTO DE IMPRENSA OFICIAL DO ESTADO DO ESPÍRITO SANTO
Data: Quarta-feira, 13 de Março de 2019 às 0:00:00
Código de Autenticação: 349e1af0

DECRETO Nº 4384-R, DE 12 DE MARÇO DE 2019.

Altera a estrutura organizacional, transfere Unidade Administrativa e Transforma cargos de provimento em comissão no âmbito da Secretaria de Estado de Trabalho, Assistência e Desenvolvimento Social - SETADES e da Agência de Desenvolvimento da Micro e Pequena Empresa e do Empreendedorismo - ADERES, sem elevação da despesa fixada.

O **GOVERNADOR DO ESTADO DO ESPÍRITO SANTO**, no uso das atribuições que lhe são conferidas pelo art. 91, V, alínea "a" da Constituição do Estado do Espírito Santo, com as informações constantes no processo nº 84891971.

DECRETA:

Art. 1º Ficam transferidas da Secretaria de Estado de Trabalho, Assistência e Desenvolvimento Social - SETADES para Agência de Desenvolvimento das Micro e Pequenas Empresas e do Empreendedorismo - ADERES as seguintes unidades administrativas:
I - a Gerência de Artesanato Capixaba e Microcrédito;
II - a Coordenação do Artesanato Capixaba.

Art. 2º A Gerência de Artesanato Capixaba e Microcrédito fica transformada em Gerência de Artesanato Capixaba, ficando subordinada hierarquicamente à Diretoria Técnica.

Art. 3º Compete à Gerência de Artesanato Capixaba, dentre outras atividades complementares e correlatas:
I - planejar, coordenar, executar e avaliar atividades inerentes ao setor;
II - articular e fortalecer as parcerias com as entidades representativas deste segmento;
III - propor política integrada de associativismo e cooperativismo em conjunto com as entidades representativas deste segmento;
IV - implantar e gerir banco de dados dos empreendedores, associações e cooperativas relacionadas aos projetos da ADERES;
V - planejar e gerenciar a qualificação permanente dos servidores na sua área de atuação;
VI - articular-se com órgãos governamentais, não governamentais e da iniciativa privada, visando à obtenção de parcerias, recursos técnicos, financeiros e outros;
VII - elaborar e propor a programação anual de trabalho, bem como apresentar o relatório das atividades desenvolvidas em sua área de competência;
VIII - apoiar a produção e comercialização dos produtos fruto do artesanato capixaba;
IX - promover a capacitação dos artesãos capixabas;
X - cadastrar e emitir a carteira do artesão.

Art. 4º As competências da Coordenação do Artesanato Capixaba, são as estabelecidas no Art. 2º do Decreto nº 4013-R, de 14/09/2016.

Art. 5º Visando atender as necessidades específicas da ADERES, sem implicar aumento de despesas, ficam transformados os cargos de provimento em comissão, constantes no Anexo I que integra este Decreto.

Art. 6º Ficam transferidos os programas, projetos, convênios, contratos, bens móveis e encargos das Unidades administrativas transferidas nos termos deste Decreto.

Art. 7º As Adequações orçamentárias, decorrentes das alterações da estrutura administrativa instituídas neste Decreto, serão feitas na forma definida no artigo 28 da Lei nº 10.874, de 12/07/2018, e suas alterações.

Art. 8º Ficam revogados os incisos III, V, VI, IX, X, XII, XIII do artigo 17 do Decreto 3954-R de 17 de março de 2016; o inciso I do Art. 1º, do Decreto nº 4013-R, de 14/09/2016.

Art. 9º A representação gráfica da SETADES é a constante do Anexo II que integra este Decreto.

Art. 10. A representação gráfica da ADERES é a constante do Anexo III que integra este Decreto.

Art. 11. Esse Decreto entra em vigor na data de sua publicação.

Palácio Anchieta, em Vitória, aos 12 dias do mês de março de 2019, 198º da Independência, 131º da República e 485º do Início da Colonização do Solo Espírito-santense.

JOSÉ RENATO CASAGRANDE
Governador do Estado

ANEXO I
Cargos comissionados para transformação a que se refere o Art. 5º

CARGOS COMISSIONADOS PARA TRANSFORMAÇÃO					
NOMENCLATURA	REF.	QUANT.	VALOR (R$)		ÓRGÃO DE ORIGEM
			UNITÁRIO	TOTAL	
Gerente de Artesanato Capixaba e Microcrédito	QCE-03	01	5.742,59	5.742.59	SETADES
Assessor Especial Nível II	QCE-05	01	2.871,30	2.871,30	SETADES
Coordenador do Artesanato Capixaba	QCE-05	01	2.871,30	2.871,30	SETADES
TOTAL		03		11.485,19	

CARGOS COMISSIONADOS TRANSFORMADOS					
NOMENCLATURA	REF.	QUANT.	VALOR (R$)		ÓRGÃO DE DESTINO
			UNITÁRIO	TOTAL	
Gerente de Artesanato Capixaba	AD-04	1	5.225,76	5.225,76	ADERES
Coordenador do Artesanato Capixaba	AD-06	1	2.986,15	2.986,15	ADERES
Assessor Especial Nível IV	AD-06	1	2.986,15	2.986,15	ADERES
Função Gratificada FG-01	FG-1	1	112,81	112,81	SEGER
Função Gratificada FG-3	FG-3	2	80,60	161,20	SEGER

Assinado digitalmente pelo DIO - DEPARTAMENTO DE IMPRENSA OFICIAL DO ESTADO DO ESPÍRITO SANTO
Data: Quarta-feira, 13 de Março de 2019 às 0:00:00
Código de Autenticação: 349e1af0

TOTAL		6		11.472,07	

*** Economia Gerada: R$ 13,12**

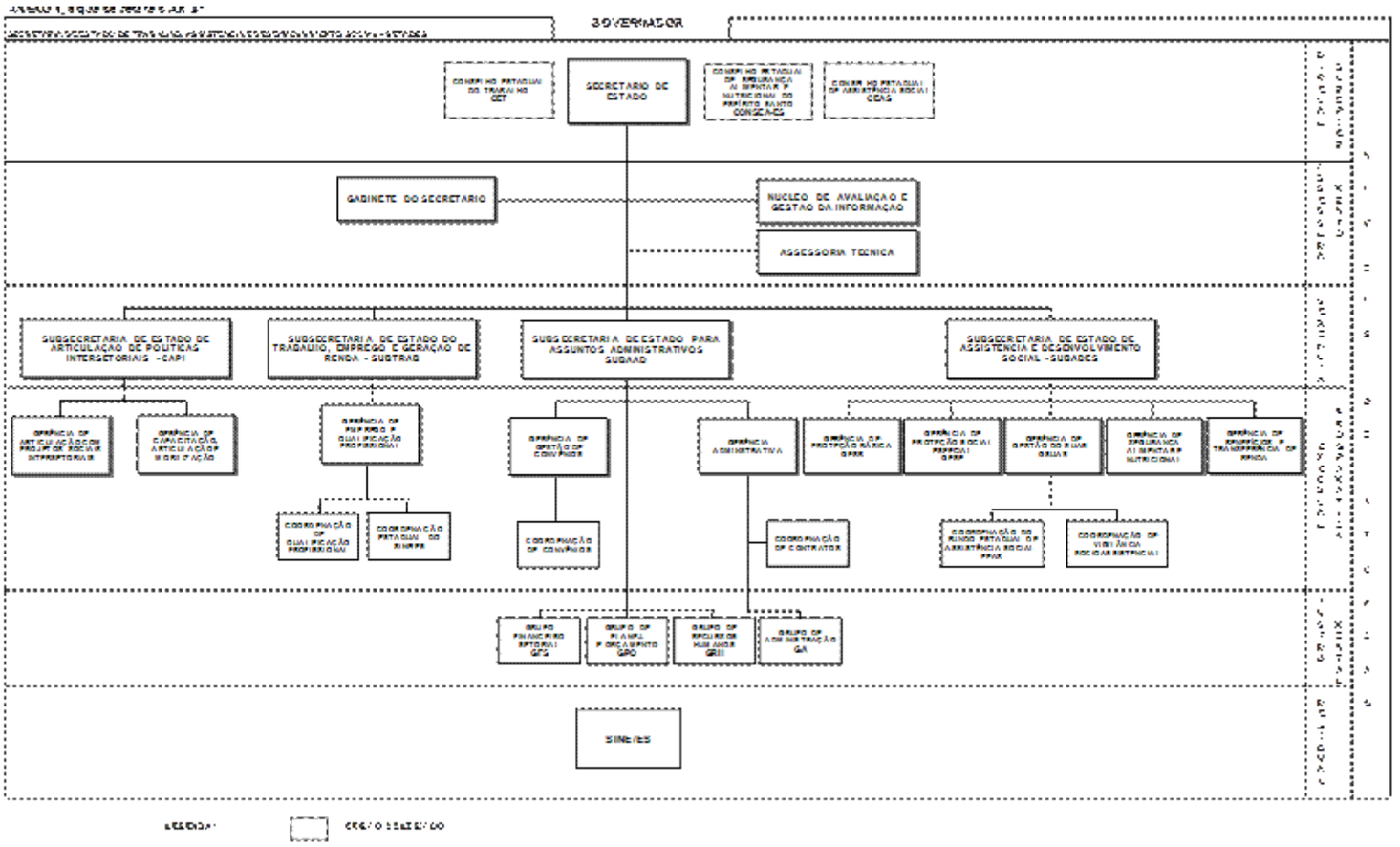

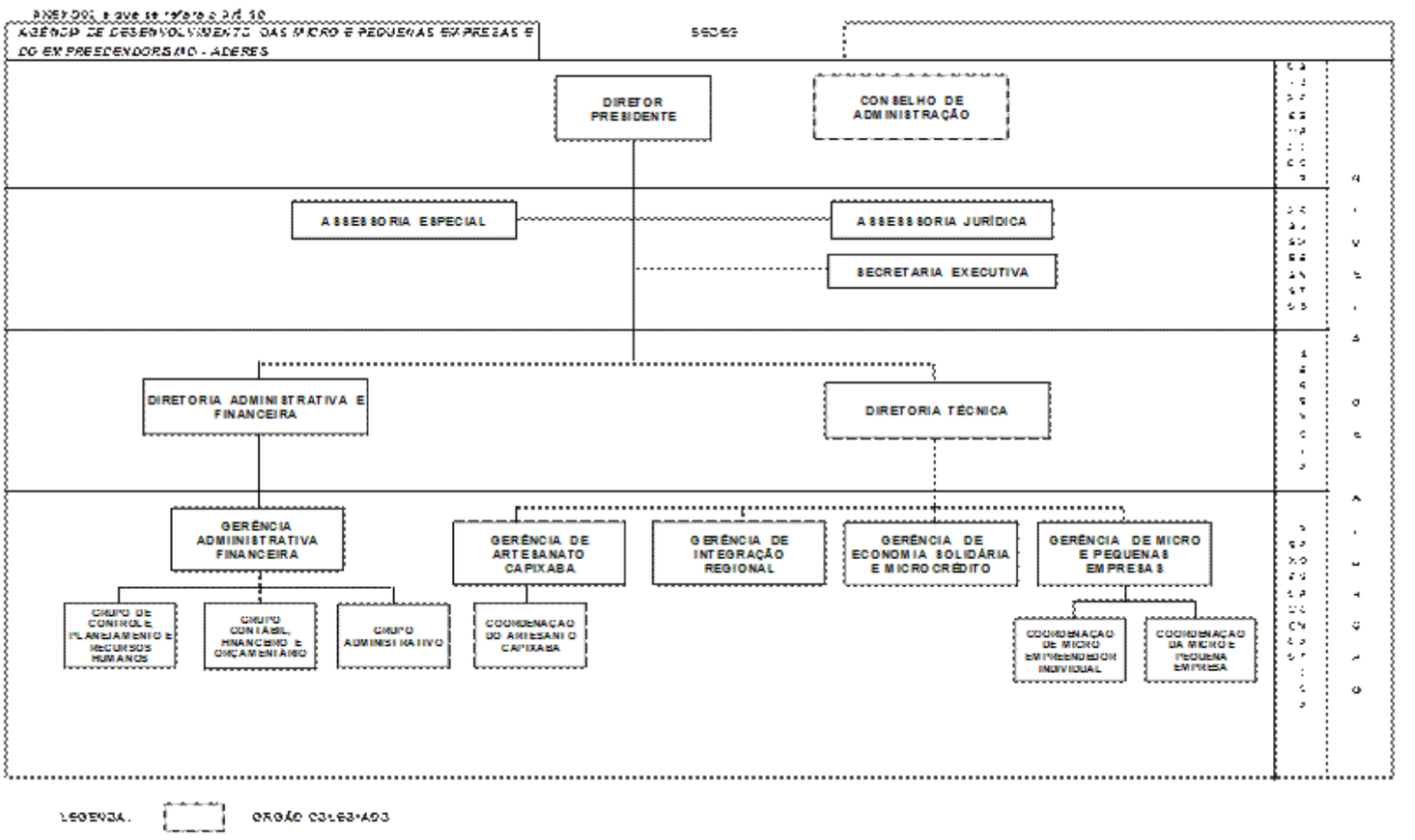

Protocolo 466647

Assinado digitalmente pelo DIO - DEPARTAMENTO DE IMPRENSA OFICIAL DO ESTADO DO ESPÍRITO SANTO
Data: Quarta-feira, 13 de Março de 2019 às 0:00:00
Código de Autenticação: 349e1af0

RETIFICAÇÃO

Na redação do Decreto nº 908-S, de 01/03/2019, publicado no Diário Oficial de 07/03/2019,

ONDE SE LÊ:

..., **ICARO LAMBERTI FERNANDES**, ...

LEIA-SE:

..., **ICARO LAMBERT FERNANDES**, ...

Protocolo 466660

RETIFICAÇÃO

Na redação do Decreto nº 668-S, de 07/02/2019, publicado no Diário Oficial de 08/02/2019,

ONDE SE LÊ:

..., **GISELE PEREIRA DE SOUZA**, para exercer o cargo de provimento em comissão de Coordenador do Fundo Estadual de Assistência Social, Ref. QCE-05, ...

LEIA-SE:

..., **GISELE PEREIRA DE SOUZA**, para exercer o cargo de provimento em comissão de Gestor Local do Sistema de Emprego, Ref. QCE-05, ...

Protocolo 466662

RETIFICAÇÃO

Na redação do Decreto nº 666-S, de 07/02/2019, publicado no Diário Oficial de 08/02/2019,

ONDE SE LÊ:

..., **JEAN MARQUES DOS SANTOS**, para exercer o cargo de provimento em comissão de Assessor Especial Nível II, Ref. QCE-05, ...

LEIA-SE:

..., **JEAN MARQUES DOS SANTOS**, para exercer o cargo de provimento em comissão de Gestor Local do Sistema de Emprego, Ref. QCE-05, ...

Protocolo 466664

RETIFICAÇÃO

Na redação do Decreto nº 920-S, de 08/03/2019, publicado no Diário Oficial de 11/03/2019,

ONDE SE LÊ:
..., Chefe de Núcleo de Trabalho Hospitalar B de Nutrição e Dietética, ref. QC-01, do Hospital Estadual Dr. João dos Santos Neves,...

LEIA-SE:
..., Chefe de Núcleo de Trabalho Hospitalar B de Recursos Humanos, ref. QC-01, do Hospital Estadual Dr. João dos Santos Neves,...

Protocolo 466666

Instituto de Previdência dos Servidores do Estado do Espírito Santo - IPAJM -

PORTARIA Nº 65-S DE 12 DE MARÇO DE 2019.

O PRESIDENTE EXECUTIVO DO INSTITUTO DE PREVIDÊNCIA DOS SERVIDORES DO ESTADO DO ESPÍRITO SANTO - IPAJM, no uso das atribuições que lhe confere o art. 61, inciso XIII, da Lei Complementar nº 282/2004,

RESOLVE:

NOMEAR, nos termos do artigo 12, inciso II, da Lei Complementar nº. 46 de 31 de dezembro de 1994, **MAYKEL FURTADO LACERDA BATISTA,** para o cargo em comissão de Assistente de Rede, referência CCP-04.

JOSÉ ELIAS DO NASCIMENTO MARÇAL
Presidente Executivo - IPAJM

Protocolo 466643

Ato 007/SCT/GBA/DT 2019

A Diretoria Técnica do Instituto de Previdência dos Servidores do Estado do Espírito Santo - IPAJM, no uso das atribuições que lhe são conferidas,

RESOLVE:

Retificar a Averbação de Tempo de Contribuição do Ato 08 publicado no DOE em 18/02/2019, em nome da servidor IZAAC MARQUES.

Onde se lê:
15/03/1986 a 01/01/1987
02/01/1987 a 09/11/1987
10/11/1987 a 30/06/1988
01/07/1988 a 15/05/1989
16/05/1989 a 22/01/1990

Leia-se:
15/03/1986 a 01/01/1987
*02/01/1987 a 09/11/1987
*10/11/1987 a 30/06/1988
01/07/1988 a 15/05/1989
*16/05/1989 a 22/01/1990

* Períodos publicados com incidência do fator de conversão 1.4, em atendimento ao cumprimento judicial da decisão contida nos autos do Agravo de Instrumento nº 0022932-18.2017.8.08.0024.

Protocolo 466358

Ato 011 SCT/GBA/DT 2019

A Diretoria Técnica do Instituto de Previdência dos Servidores do Estado do Espírito Santo - IPAJM, no uso das atribuições que lhe são conferidas,

RESOLVE:

Publicar, com base na Portaria nº 69-R de 09 de setembro de 2009, publicada no DOES em 10/09//2009, as Averbações de Tempo de Contribuição relacionadas abaixo, com a finalidade de cômputo para a aposentadoria:
Órgão / Nome/ Nº Funcional- Vínculo/ Regime/ Período.

ALES
ADILSON PEREIRA DOS SANTOS
20118001
RGPS
12/01/1977 a 27/08/1986

MARIA APARECIDA DEL PUPPO BORGES
20117701
RPPS - PREFEITURA MUNICIPAL DE VILA VELHA/ES
09/10/1987 a 15/04/1988
03/01/1989 a 18/01/1993

DETRAN-ES
MARIA APARECIDA ALMEIDA DE AZEREDO
2800179-1
RGPS
04/04/1978 a 28/11/1994

CLAUDETE DE DEUS CARVALHO
2786958-1
RGPS
01/06/1981 a 03/05/1982
04/05/1982 a 30/09/2000

REGINA CELIA MIRANDA
262551-4
RGPS
04/06/1975 a 22/03/1978
04/04/1978 a 30/09/2000

INCAPER
CARLOS ROUBERTO DA COSTA
2816016-1
RGPS
18/04/1980 a 02/09/1987
12/05/1988 a 04/12/2000

SESA
CLEVERALDO JOSE BERMUDES
107247-53
RGPS
07/01/1980 a 13/10/1998

PAULO SILLUZIO BORTOT
1522426-52
RGPS
23/06/1989 a 30/09/1993
01/11/1993 a 31/12/1993
01/04/1994 a 30/06/1994
01/08/1994 a 31/08/1994
01/10/1994 a 30/11/1994
01/03/1995 a 30/04/1995
01/06/1995 a 31/05/1996
01/01/1997 a 31/01/1997
01/06/1997 a 30/06/1997
01/04/1998 a 31/08/1998
01/03/2000 a 31/03/2000

TJES
ADRIANA MARIA MIRANDA DOS SANTOS
204216-31
RGPS
01/07/1989 a 30/06/1993

ERNANI FREITAS DE SOUZA
205563-20
RGPS
09/05/1984 a 16/06/1985

RPPS - GOVERNO DO ESTADO DO RIO DE JANEIRO/RJ
17/06/1985 a 12/03/1998

VICENTE DE PAULA DELARMELINA
204435-56
RGPS
19/03/1980 a 30/07/1984
01/08/1984 a 01/04/1985
02/04/1985 a 30/09/1985
01/10/1985 a 29/09/1989

Protocolo 466505

Procuradoria Geral do Estado - PGE -

O.S. nº 085-S, 12 de março de 2019.

ALTERAR, a escala de férias referentes ao exercício de 2018, aprovada pela O.S. nº 313-S, publicada em 16/11/2017, para **excluir** e **incluir** a servidora abaixo relacionada:

Nº FUNCIONAL	NOME	EXCLUIR	INCLUIR:
3260828	Kamila Borjaille de Souza Herzog	Janeiro/2018	Fevereiro/2019

O.S. nº 086-S, 12 de março de 2019.

CONSIDERAR INTERROMPIDAS, por necessidade de serviço, as férias referentes ao exercício de 2018, da servidora abaixo relacionada:

Nº FUNCIONAL	NOME	A PARTIR DE	RESTANTE DE DIAS DE CRÉDITOS DE FÉRIAS
3260828	Kamila Borjaille de Souza Herzog	18/02/2019	17 (dezessete)

Vitória, 12 de março de 2019.

MARIA DE LOURDES ABDALLA GOULART STARLING

Gerente Administrativa/ GEAD

Protocolo 466443

Assinado digitalmente pelo DIO - DEPARTAMENTO DE IMPRENSA OFICIAL DO ESTADO DO ESPÍRITO SANTO
Data: Quarta-feira, 13 de Março de 2019 às 0:00:00
Código de Autenticação: 349e1af0

Superintendência Estadual de Comunicação Social - SECOM -

Portaria nº 010-S, de 11.03.2019.

O Superintendente Estadual de Comunicação Social, no uso de suas atribuições legais**,**

R E S O L V E,

Art. 1º - Alterar o disposto na Portaria nº 048-S, de 21.11.2018, pulicada no Diário Oficial em 22.11.2018, que trata da elaboração da prestação de contas do ordenador de despesa, sendo:

Excluir:
- Josy Mendes Ratis Monteiro.

Incluir:
- Henrique dos Santos Gonçalves

Art. 2º - Permanecem inalterados os demais artigos.

Art. 3º - Esta Portaria entra em vigor na data de sua publicação.

Vitória (ES), 11.03.2019
Flávia Regina Dallapicola Teixeira Mignoni.
Superintendente Estadual de Comunicação Social

Protocolo 466523

Rádio e Televisão do Espírito Santo - RTV -

INSTRUÇÃO DE SERVIÇO Nº 019/2019
O Diretor Presidente da Rádio e Televisão Espírito Santo RTV/ES, no uso de suas atribuições legais:
RESOLVE:
Alterar a nomenclatura da Função Gratificada de Encarregado de Setor de Protocolo e Arquivo, para Encarregado de Setor de Edição de Imagens, a partir de 12 de março de 2019.
Vitória, 12 de março de 2019.

Igor Pontini Mesquita

Diretor Presidente da RTV/ES

Protocolo 466417

Assinado digitalmente pelo DIO - DEPARTAMENTO DE IMPRENSA OFICIAL DO ESTADO DO ESPÍRITO SANTO
Data: Quarta-feira, 13 de Março de 2019 às 0:00:00
Código de Autenticação: 349e1af0

Secretaria de Estado de Economia e Planejamento - SEP -

Instituto Jones dos Santos Neves - IJSN -

INSTRUÇÃO DE SERVIÇO Nº 32 DE 12 DE MARÇO DE 2019
O DIRETOR PRESIDENTE DO INSTITUTO JONES DOS SANTOS NEVES - IJSN, NO USO DAS ATRIBUIÇÕES QUE LHE CONFERE O ART. 17 DA LEI COMPLEMENTAR Nº 445, DE 22 DE JULHO DE 2008.
RESOLVE: Art. 1º DESIGNAR, a servidora Letícia Tabachi Silva, nº funcional 3393739, para exercer a Função Gratificada de Gerente de Projeto II - Ref. IFG-03 a contar de 12/03/2019. Art. 2º Esta Instrução de serviço entra em vigor na data da publicação.
LUIZ PAULO VELLOZO LUCAS
Diretor Presidente

Protocolo 466428

INSTRUÇÃO DE SERVIÇO Nº 25 DE 21 DE FEVEREIRO DE 2019.
O DIRETOR PRESIDENTE DO INSTITUTO JONES DOS SANTOS NEVES - IJSN, NO USO DAS ATRIBUIÇÕES QUE LHE CONFERE O PARÁGRAFO ÚNICO DO ART. 17 DA LEI COMPLEMENTAR Nº 445, DE 22 DE JULHO DE 2008.
RESOLVE: Art. 1º - Designar as servidoras abaixo relacionadas, para constituírem a Comissão Permanente de Licitação e de Pregão Eletrônico do IJSN.
Presidente da CPL/Pregoeira: Larissa Figueiredo Ribeiro Barros
Membros: Lucia Helena Mantovani Machado e Nayra Gonçalves de Freitas
Suplente: Katia Caldas dos Santos. § 1º - A Presidente/ Pregoeira será substituída pela servidora Nayra Gonçalves de Freitas, em suas ausências ou em seus impedimentos. § 2º - Na ausência ou impedimento de um dos membros, ficam designados os suplentes para assumirem as devidas funções.
Art. 2º - Esta Instrução de Serviço entra em vigor a partir do dia 01/03/2019, cessando os efeitos da IS Nº 017 de 26.02.2018.
LUIZ PAULO VELLOZO LUCAS
Diretor Presidente

Protocolo 466450

INSTRUÇÃO DE SERVIÇO Nº 033 DE 12 DE MARÇO DE 2019.
O DIRETOR PRESIDENTE DO INSTITUTO JONES DOS SANTOS NEVES - IJSN, NO USO DAS ATRIBUIÇÕES QUE LHE CONFERE O ART. 17 DA LEI COMPLEMENTAR Nº 445, DE 22 DE JULHO DE 2008.
RESOLVE: Art. 1º Delegar competência a GUSTAVO RIBEIRO, Gerente de Gestão Administrativa, Ref. FG- GE, do Diretor Presidente, para prática dos seguintes atos:
I - Ordenar despesa da pasta;
II - Homologar os procedimentos licitatórios ou a sua dispensa nos termos da legislação aplicável à matéria;
III - Assinar contratos e convênios;
IV - Autorizar restituições de depósitos, cauções, fianças, tributos e transferências de numerários;
V - Aprovar prestação de contas;
VI - Solicitar descontigenciamento de orçamento;
VII - Administrar a distribuição de cotas bimestrais;
VIII - Aprovar e solicitar alteração do quadro de detalhamento da despesa;
IX - Solicitar abertura de créditos adicionais;
X - Encaminhar proposta orçamentária;
XI - Assinar ofício;
XII - Assinar documentos relativos à gestão administrativa (recursos humanos, frota, almoxarifado e patrimônio)
Art. 2º Esta Instrução de serviço entra em vigor na data da publicação.
LUIZ PAULO VELLOZO LUCAS
Diretor Presidente

Protocolo 466500

Secretaria de Estado de Gestão e Recursos Humanos - SEGER -

EDITAL SEGER Nº 08/2019

A SECRETÁRIA DE ESTADO DE GESTÃO E RECURSOS HUMANOS - **SEGER**, no uso de suas atribuições legais e, considerando o teor do Edital nº 002/1993 que deflagrou o Concurso de Investigador de Polícia - PC-ES.

CONSIDERANDO os termos da respeitável decisão judicial proferida nos autos da Ação Ordinária nº 0022854-63.2013.8.08.0024, bem como o processo administrativo nº 83523537;

CONSIDERANDO ainda, o Edital SEGER nº 37/2018, bem como as medidas adotadas por parte da Polícia Civil do Estado no que tange a investigação social,

RESOLVE:

TORNAR PÚBLICA a Investigação Social realizada pela Polícia Civil do Estado, considerando aptos/ recomendados para nomeação os seguintes candidatos:

CACILDA ZANOTTI FRIZZERA VALE
CHRISTIAN SILVA MARTINS HERON KELLER
RICHARDSON FERREIRA REIS
ROSANE DE ASSUMPÇÃO CAVALCANTE

Vitória, 11 de março de 2019.

LENISE MENEZES LOUREIRO
Secretária de Estado de Gestão e Recursos Humanos

Protocolo 466384

PORTARIA Nº. 91-S, DE 1º DE MARÇO DE 2019.

Publica Tabela de Preços Referenciais.

A SUBSECRETÁRIA DE ESTADO DE ADMINISTRAÇÃO GERAL - RESPONDENDO, no uso da delegação de competência atribuída pela Portaria nº. 01-R de 15/02/2019, Art. 2º, inciso 8º, publicada em 18/02/2019.

RESOLVE:
Art. 1º Tornar público, por meio do site da SEGER - www.seger.es.gov.br e no Portal de Compras - www.compras.es.gov.br, no link PREÇOS REFERENCIAIS, as seguintes tabelas de preços referenciais com validade de 01/01/2019 a 31/12/2019:
- Serviços de Vigilância Ostensiva.

Art. 2º Revoga-se a Portaria 744-S / 2018 na parte referente aos serviços de Vigilância Ostensiva.

Art. 3º Esta Portaria entra em vigor na data de sua publicação.

Vitória, 12 de março de 2019.

KAMILA BROETO PEDORETTI PIMENTEL
Subsecretário de Estado de Administração Geral
(Decreto nº 936-S, publicado em 12 de março de 2019)

Protocolo 466481

PORTARIA Nº. 74-S, DE 19 DE FEVEREIRO DE 2019.

Publica Tabela de Preços Referenciais.

A SUBSECRETÁRIA DE ESTADO DE ADMINISTRAÇÃO GERAL - RESPONDENDO, no uso da delegação de competência atribuída pela Portaria nº. 01-R de 15/02/2019, Art. 2º, inciso 8º, publicada em 18/02/2019.

RESOLVE:
Art. 1º Tornar público, por meio do site da SEGER - www.seger.es.gov.br e no Portal de Compras - www.compras.es.gov.br, no link PREÇOS REFERENCIAIS, a seguinte tabela de preços referenciais com validade de 01/03/2019 a 29/02/2020:

- Serviço de fornecimento de alimentação prisional

Art. 2º Esta Portaria entra em vigor na data de sua publicação.

Vitória, 12 de março de 2019.

KAMILA BROETO PEDORETTI PIMENTEL
Subsecretário de Estado de Administração Geral
(Decreto nº 936-S, publicado em 12 de março de 2019)

Protocolo 466482

PORTARIA Nº 115-S DE 12 DE MARÇO DE 2019.

A SECRETÁRIA DE ESTADO DE GESTÃO E RECURSOS HUMANOS, no uso das atribuições que lhe confere o artigo 46, alínea "o", da Lei nº. 3043, de 31 de dezembro de 1975,

RESOLVE:

CESSAR os efeitos do artigo 2º da Portaria nº 339-S, publicada em 25 de abril de 2013, que alocou a Especialista em Políticas Públicas e Gestão Governamental, **LETICIA TABACHI SILVA**, nº funcional 3393739, a partir de 12 de março de 2019.

Vitória, 12 de março de 2019.

LENISE MENEZES LOUREIRO
Secretária de Estado de Gestão e Recursos Humanos

Protocolo 466488

ORDEM DE SERVIÇO N.º 017, DE 08 DE MARÇO DE 2019

O SUBSECRETÁRIO DE ESTADO DE ADMINISTRAÇÃO DE PESSOAL, no uso da delegação de competência atribuída pelo Art. 1º, inciso I da Portaria nº 01-R, publicada em 18 de fevereiro de 2019 e, tendo vista o que consta do processo n.º 84934824,
RESOLVE:

EXONERAR de acordo com o artigo 61, alínea "b", da Lei Complementar nº 46, de 31 de janeiro de 1994, **SIMONE ZENI ROSSINI,** n.º funcional 4023455/1, do cargo de Professor P, a partir de 07 de fevereiro de 2019.

Vitória, 08 de março de 2019.

CHARLES DIAS DE ALMEIDA
Subsecretário de Estado de Administração de Pessoal

Protocolo 466606

ORDEM DE SERVIÇO N.º 018, DE 08 DE MARÇO DE 2019

O SUBSECRETÁRIO DE ESTADO DE ADMINISTRAÇÃO DE PESSOAL, no uso da delegação de competência atribuída pelo Art. 1º, inciso I da Portaria nº 01-R, publicada em 18 de fevereiro de 2019 e, tendo vista o que consta do processo n.º 84921625,
RESOLVE:

EXONERAR de acordo com o artigo 61, alínea "b", da Lei Complementar nº 46, de 31 de janeiro de 1994, **MICHELL PEDRUZZI MENDES ARAUJO,** n.º funcional 3222217/9, do cargo de Professor B, a partir de 04 de fevereiro de 2019.

Vitória, 08 de março de 2019.

CHARLES DIAS DE ALMEIDA
Subsecretário de Estado de Administração de Pessoal

Protocolo 466607

Assinado digitalmente pelo DIO - DEPARTAMENTO DE IMPRENSA OFICIAL DO ESTADO DO ESPÍRITO SANTO
Data: Quarta-feira, 13 de Março de 2019 às 0:00:00
Código de Autenticação: 349e1af0

ORDEM DE SERVIÇO N.º 019, DE 08 DE MARÇO DE 2019

O SUBSECRETÁRIO DE ESTADO DE ADMINISTRAÇÃO DE PESSOAL, no uso da delegação de competência atribuída pelo Art. 1º, inciso I da Portaria nº 01-R, publicada em 18 de fevereiro de 2019 e, tendo vista o que consta do processo n.º 84134275,
RESOLVE:

EXONERAR de acordo com o artigo 61, alínea "b", da Lei Complementar nº 46, de 31 de janeiro de 1994, **ELIANE MARA PIMENTEL,** n.º funcional 4033442/1, do cargo de Pedagogo, a partir de 08 de novembro de 2018.

Vitória, 08 de março de 2019.

CHARLES DIAS DE ALMEIDA
Subsecretário de Estado de Administração de Pessoal
Protocolo 466608

ORDEM DE SERVIÇO N.º 020, DE 08 DE MARÇO DE 2019

O SUBSECRETÁRIO DE ESTADO DE ADMINISTRAÇÃO DE PESSOAL, no uso da delegação de competência atribuída pelo Art. 1º, inciso I da Portaria nº 01-R, publicada em 18 de fevereiro de 2019 e, tendo vista o que consta do processo n.º 84985917,
RESOLVE:

EXONERAR de acordo com o artigo 61, alínea "b", da Lei Complementar nº 46, de 31 de janeiro de 1994, **YURI NOGUEIRA RESSIGUIER,** n.º funcional 4020286/1, do cargo de Professor B, a partir de 12 de fevereiro de 2019.

Vitória, 08 de março de 2019.

CHARLES DIAS DE ALMEIDA
Subsecretário de Estado de Administração de Pessoal
Protocolo 466609

ORDEM DE SERVIÇO N.º 021, DE 08 DE MARÇO DE 2019

O SUBSECRETÁRIO DE ESTADO DE ADMINISTRAÇÃO DE PESSOAL, no uso da delegação de competência atribuída pelo Art. 1º, inciso I da Portaria nº 01-R, publicada em 18 de fevereiro de 2019 e, tendo vista o que consta do processo n.º 84873205,
RESOLVE:

EXONERAR de acordo com o artigo 61, alínea "b", da Lei Complementar nº 46, de 31 de janeiro de 1994, **THAIS MUSTAFE SCHNECK FERREIRA,** n.º funcional 3826309/3, do cargo de Professor B, a partir de 01 de fevereiro de 2019.

Vitória, 08 de março de 2019.

CHARLES DIAS DE ALMEIDA
Subsecretário de Estado de Administração de Pessoal
Protocolo 466610

ORDEM DE SERVIÇO N.º 022, DE 08 DE MARÇO DE 2019

O SUBSECRETÁRIO DE ESTADO DE ADMINISTRAÇÃO DE PESSOAL, no uso da delegação de competência atribuída pelo Art. 1º, inciso I da Portaria nº 01-R, publicada em 18 de fevereiro de 2019 e, tendo vista o que consta do processo n.º 84907240,
RESOLVE:

EXONERAR de acordo com o artigo 61, alínea "b", da Lei Complementar nº 46, de 31 de janeiro de 1994, **FERNANDA MACHADO ROCHA,** n.º funcional 2702690/7, do cargo de Professor B, a partir de 04 de fevereiro de 2019.

Vitória, 08 de março de 2019.

CHARLES DIAS DE ALMEIDA
Subsecretário de Estado de Administração de Pessoal
Protocolo 466611

ORDEM DE SERVIÇO N.º 023, DE 08 DE MARÇO DE 2019

O SUBSECRETÁRIO DE ESTADO DE ADMINISTRAÇÃO DE PESSOAL, no uso da delegação de competência atribuída pelo Art. 1º, inciso I da Portaria nº 01-R, publicada em 18 de fevereiro de 2019 e, tendo vista o que consta do processo n.º 84907169,
RESOLVE:

EXONERAR de acordo com o artigo 61, alínea "b", da Lei Complementar nº 46, de 31 de janeiro de 1994, **RANIELE RAMALHO DE SOUZA FONTE BOA,** n.º funcional 1543385/8, do cargo de Técnico de Radiologia, a partir de 05 de fevereiro de 2019.

Vitória, 08 de março de 2019.

CHARLES DIAS DE ALMEIDA
Subsecretário de Estado de Administração de Pessoal
Protocolo 466612

ORDEM DE SERVIÇO N.º 024, DE 08 DE MARÇO DE 2019

O SUBSECRETÁRIO DE ESTADO DE ADMINISTRAÇÃO DE PESSOAL, no uso da delegação de competência atribuída pelo Art. 1º, inciso I da Portaria nº 01-R, publicada em 18 de fevereiro de 2019 e, tendo vista o que consta do processo n.º 84934441,
RESOLVE:

EXONERAR de acordo com o artigo 61, alínea "b", da Lei Complementar nº 46, de 31 de janeiro de 1994, **CARLOS AUGUSTO RIBEIRO JUNIOR,** n.º funcional 3203913/2, do cargo de Professor B, a partir de 04 de fevereiro de 2019.

Vitória, 08 de março de 2019.

CHARLES DIAS DE ALMEIDA
Subsecretário de Estado de Administração de Pessoal
Protocolo 466613

ORDEM DE SERVIÇO N.º 025, DE 08 DE MARÇO DE 2019

O SUBSECRETÁRIO DE ESTADO DE ADMINISTRAÇÃO DE PESSOAL, no uso da delegação de competência atribuída pelo Art. 1º, inciso I da Portaria nº 01-R, publicada em 18 de fevereiro de 2019 e, tendo vista o que consta do processo n.º 84704225,
RESOLVE:

EXONERAR de acordo com o artigo 61, alínea "b", da Lei Complementar nº 46, de 31 de janeiro de 1994, **SERGIO DE ASSIS BATISTA,** n.º funcional 4034406/1, do cargo de Professor B, a partir de 22 de janeiro de 2019.

Vitória, 08 de março de 2019.

CHARLES DIAS DE ALMEIDA
Subsecretário de Estado de Administração de Pessoal
Protocolo 466614

ORDEM DE SERVIÇO N.º 026, DE 08 DE MARÇO DE 2019

O SUBSECRETÁRIO DE ESTADO DE ADMINISTRAÇÃO DE PESSOAL, no uso da delegação de competência atribuída pelo Art. 1º, inciso I da Portaria nº 01-R, publicada em 18 de fevereiro de 2019 e, tendo vista o que consta do processo n.º 84850990,
RESOLVE:

EXONERAR de acordo com o artigo 61, alínea "b", da Lei Complementar nº 46, de 31 de janeiro de 1994, **KARINA GARCIA FERREIRA DOS SANTOS,** n.º funcional 3364542/3, do cargo de Professor B, a partir de 01 de fevereiro de 2019.

Vitória, 08 de março de 2019.

CHARLES DIAS DE ALMEIDA
Subsecretário de Estado de Administração de Pessoal
Protocolo 466615

ORDEM DE SERVIÇO N.º 027, DE 08 DE MARÇO DE 2019

O SUBSECRETÁRIO DE ESTADO DE ADMINISTRAÇÃO DE PESSOAL, no uso da delegação de competência atribuída pelo Art. 1º, inciso I da Portaria nº 01-R, publicada em 18 de fevereiro de 2019 e, tendo vista o que consta do processo n.º 84737859,
RESOLVE:

EXONERAR de acordo com o artigo 61, alínea "b", da Lei Complementar nº 46, de 31 de janeiro de 1994, **DANIEL SANTOS DE SOUZA,** n.º funcional 3520951/1, do cargo de Professor B, a partir de 26 de dezembro de 2018.

Vitória, 08 de março de 2019.

CHARLES DIAS DE ALMEIDA
Subsecretário de Estado de Administração de Pessoal
Protocolo 466616

ORDEM DE SERVIÇO N.º 028, DE 08 DE MARÇO DE 2019

O SUBSECRETÁRIO DE ESTADO DE ADMINISTRAÇÃO DE PESSOAL, no uso da delegação de competência atribuída pelo Art. 1º, inciso I da Portaria nº 01-R, publicada em 18 de fevereiro de 2019 e, tendo vista o que consta do processo n.º 84726261,
RESOLVE:

EXONERAR de acordo com o artigo 61, alínea "b", da Lei Complementar nº 46, de 31 de janeiro de 1994, **RAISSA LAMEIRA DE CASTRO,** n.º funcional 3875164/1, do cargo de Escrivã de Policia, a partir de 23 de janeiro de 2019.

Vitória, 08 de março de 2019.

CHARLES DIAS DE ALMEIDA
Subsecretário de Estado de Administração de Pessoal
Protocolo 466617

ORDEM DE SERVIÇO N.º 029, DE 08 DE MARÇO DE 2019

O SUBSECRETÁRIO DE ESTADO DE ADMINISTRAÇÃO DE PESSOAL, no uso da delegação de competência atribuída pelo Art. 1º, inciso I da Portaria nº 01-R, publicada em 18 de fevereiro de 2019 e, tendo vista o que consta do processo n.º 84851074,
RESOLVE:

EXONERAR de acordo com o artigo 61, alínea "b", da Lei Complementar nº 46, de 31 de janeiro de 1994, **MARIZA SCHNEIDER,** n.º funcional 715790/1, do cargo de Professor P, a partir de 01 de fevereiro de 2019.

Vitória, 08 de março de 2019.

CHARLES DIAS DE ALMEIDA
Subsecretário de Estado de Administração de Pessoal
Protocolo 466618

ORDEM DE SERVIÇO N.º 030, DE 08 DE MARÇO DE 2019

O SUBSECRETÁRIO DE ESTADO DE ADMINISTRAÇÃO DE PESSOAL, no uso da delegação de competência atribuída pelo Art. 1º, inciso I da Portaria nº 09-R, publicada em 23 de fevereiro de 2018 e, tendo vista o que consta do processo n.º 84873060,
RESOLVE:

EXONERAR de acordo com o artigo 61, alínea "b", da Lei Complementar nº 46, de 31 de janeiro de 1994, **ROBERTA MENDES SETUBAL,** n.º funcional 2644126/7, do cargo de Professor, a partir de 04 de fevereiro de 2019.

Vitória, 08 de março de 2019.

CHARLES DIAS DE ALMEIDA
Subsecretário de Estado de Administração de Pessoal
Protocolo 466619

Assinado digitalmente pelo DIO - DEPARTAMENTO DE IMPRENSA OFICIAL DO ESTADO DO ESPÍRITO SANTO
Data: Quarta-feira, 13 de Março de 2019 às 0:00:00
Código de Autenticação: 349e1af0

ORDEM DE SERVIÇO N.º 031, DE 08 DE MARÇO DE 2019

O SUBSECRETÁRIO DE ESTADO DE ADMINISTRAÇÃO DE PESSOAL, no uso da delegação de competência atribuída pelo Art. 1º, inciso I da Portaria nº 01-R, publicada em 18 de fevereiro de 2019 e, tendo vista o que consta do processo n.º 83942459,
RESOLVE:

EXONERAR de acordo com o artigo 61, alínea "b", da Lei Complementar nº 46, de 31 de janeiro de 1994, **JOSE RAIMUNDO RODRIGUES,** n.º funcional 3685772/1, do cargo de Professor, a partir de 10 de novembro de 2018.

Vitória, 08 de março de 2019.

CHARLES DIAS DE ALMEIDA
Subsecretário de Estado de Administração de Pessoal
Protocolo 466620

ORDEM DE SERVIÇO N.º 033, DE 08 DE MARÇO DE 2019

O SUBSECRETÁRIO DE ESTADO DE ADMINISTRAÇÃO DE PESSOAL, no uso da delegação de competência atribuída pelo Art. 1º, inciso I da Portaria nº 01-R, publicada em 18 de fevereiro de 2019 e, tendo vista o que consta do processo n.º 84385987,
RESOLVE:

EXONERAR de acordo com o artigo 61, alínea "b", da Lei Complementar nº 46, de 31 de janeiro de 1994, **PABLO BONIFACIO CARNEIRO,** n.º funcional 3306526/1, do cargo de Agente de Polícia Civil, a partir de 21 de dezembro de 2018.

Vitória, 08 de março de 2019.

CHARLES DIAS DE ALMEIDA
Subsecretário de Estado de Administração de Pessoal
Protocolo 466621

ORDEM DE SERVIÇO N.º 034, DE 08 DE MARÇO DE 2019

O SUBSECRETÁRIO DE ESTADO DE ADMINISTRAÇÃO DE PESSOAL, no uso da delegação de competência atribuída pelo Art. 1º, inciso I da Portaria nº 01-R, publicada em 18 de fevereiro de 2019 e, tendo vista o que consta do processo n.º 84418966,
RESOLVE:

EXONERAR de acordo com o artigo 61, alínea "b", da Lei Complementar nº 46, de 31 de janeiro de 1994, **FERNANDA CORREIA DE MEDEIRO SOARES,** n.º funcional 3708152/1, do cargo de Inspetor Penitenciário, a partir de 04 de janeiro de 2019.

Vitória, 08 de março de 2019.

CHARLES DIAS DE ALMEIDA
Subsecretário de Estado de Administração de Pessoal
Protocolo 466622

ORDEM DE SERVIÇO N.º 035, DE 08 DE MARÇO DE 2019

O SUBSECRETÁRIO DE ESTADO DE ADMINISTRAÇÃO DE PESSOAL, no uso da delegação de competência atribuída pelo Art. 1º, inciso I da Portaria nº 01-R, publicada em 18 de fevereiro de 2019 e, tendo vista o que consta do processo n.º 84372230,
RESOLVE:

EXONERAR de acordo com o artigo 61, alínea "b", da Lei Complementar nº 46, de 31 de janeiro de 1994, **YANG RANGEL DA SILVA,** n.º funcional 2528657/52, do cargo de Técnico de Enfermagem, a partir de 28 de dezembro de 2018.

Vitória, 08 de março de 2019.

CHARLES DIAS DE ALMEIDA
Subsecretário de Estado de Administração de Pessoal
Protocolo 466623

ORDEM DE SERVIÇO N.º 036, DE 08 DE MARÇO DE 2019

O SUBSECRETÁRIO DE ESTADO DE ADMINISTRAÇÃO DE PESSOAL, no uso da delegação de competência atribuída pelo Art. 1º, inciso I da Portaria nº 01-R, publicada em 18 de fevereiro de 2019 e, tendo vista o que consta do processo n.º 84337249,
RESOLVE:

EXONERAR de acordo com o artigo 61, alínea "b", da Lei Complementar nº 46, de 31 de janeiro de 1994, **MIRIAN SILVANO PEREIRA,** n.º funcional 253574/10, do cargo de Pedagogo, a partir de 27 de dezembro de 2018.

Vitória, 08 de março de 2019.

CHARLES DIAS DE ALMEIDA
Subsecretário de Estado de Administração de Pessoal
Protocolo 466624

ORDEM DE SERVIÇO N.º 037, DE 08 DE MARÇO DE 2019

O SUBSECRETÁRIO DE ESTADO DE ADMINISTRAÇÃO DE PESSOAL, no uso da delegação de competência atribuída pelo Art. 1º, inciso I da Portaria nº 01-R, publicada em 18 de fevereiro de 2019 e, tendo vista o que consta do processo n.º 84315385,
RESOLVE:

EXONERAR de acordo com o artigo 61, alínea "b", da Lei Complementar nº 46, de 31 de janeiro de 1994, **DIEGO STANGER,** n.º funcional 2665417/10, do cargo de Professor, a partir de 26 de dezembro de 2018.

Vitória, 08 de março de 2019.

CHARLES DIAS DE ALMEIDA
Subsecretário de Estado de Administração de Pessoal
Protocolo 466625

ORDEM DE SERVIÇO N.º 038, DE 08 DE MARÇO DE 2019

O SUBSECRETÁRIO DE ESTADO DE ADMINISTRAÇÃO DE PESSOAL, no uso da delegação de competência atribuída pelo Art. 1º, inciso I da Portaria nº 01-R, publicada em 18 de fevereiro de 2019 e, tendo vista o que consta do processo n.º 84762330,
RESOLVE:

EXONERAR de acordo com o artigo 61, alínea "b", da Lei Complementar nº 46, de 31 de janeiro de 1994, **POLIANA LIMA WINTER,** n.º funcional 3596770/1, do cargo de Perito Criminal Oficial, a partir de 23 de janeiro de 2019.

Vitória, 08 de março de 2019.

CHARLES DIAS DE ALMEIDA
Subsecretário de Estado de Administração de Pessoal
Protocolo 466626

ORDEM DE SERVIÇO N.º 039, DE 08 DE MARÇO DE 2019

O SUBSECRETÁRIO DE ESTADO DE ADMINISTRAÇÃO DE PESSOAL, no uso da delegação de competência atribuída pelo Art. 1º, inciso I da Portaria nº 01-R, publicada em 18 de fevereiro de 2019 e, tendo vista o que consta do processo n.º 84148772,

RESOLVE:

EXONERAR de acordo com o artigo 61, alínea "b", da Lei Complementar nº 46, de 31 de janeiro de 1994, **WILSON ALVARENGA JUNIOR,** n.º funcional 3062074/1, do cargo de Médico, a partir de 19 de novembro de 2018.

Vitória, 08 de março de 2019.

CHARLES DIAS DE ALMEIDA
Subsecretário de Estado de Administração de Pessoal
Protocolo 466627

ORDEM DE SERVIÇO N.º 040, DE 08 DE MARÇO DE 2019

O SUBSECRETÁRIO DE ESTADO DE ADMINISTRAÇÃO DE PESSOAL, no uso da delegação de competência atribuída pelo Art. 1º, inciso I da Portaria nº 01-R, publicada em 18 de fevereiro de 2019 e, tendo vista o que consta do processo n.º 84873140,
RESOLVE:

EXONERAR de acordo com o artigo 61, alínea "b", da Lei Complementar nº 46, de 31 de janeiro de 1994, **LETICIA BONELA FONTOURA,** n.º funcional 3671798/1, do cargo de Professor B, a partir de 04 de fevereiro de 2019.

Vitória, 08 de março de 2019.

CHARLES DIAS DE ALMEIDA
Subsecretário de Estado de Administração de Pessoal
Protocolo 466629

ORDEM DE SERVIÇO N.º 041, DE 08 DE MARÇO DE 2019

O SUBSECRETÁRIO DE ESTADO DE ADMINISTRAÇÃO DE PESSOAL, no uso da delegação de competência atribuída pelo Art. 1º, inciso I da Portaria nº 01-R, publicada em 18 de fevereiro de 2019 e, tendo vista o que consta do processo n.º 84873256,
RESOLVE:

EXONERAR de acordo com o artigo 61, alínea "b", da Lei Complementar nº 46, de 31 de janeiro de 1994, **JARDEL TERCI FLORES,** n.º funcional 4035712/1, do cargo de Professor B, a partir de 01 de fevereiro de 2019.

Vitória, 08 de março de 2019.

CHARLES DIAS DE ALMEIDA
Subsecretário de Estado de Administração de Pessoal
Protocolo 466630

ORDEM DE SERVIÇO N.º 042, DE 08 DE MARÇO DE 2019

O SUBSECRETÁRIO DE ESTADO DE ADMINISTRAÇÃO DE PESSOAL, no uso da delegação de competência atribuída pelo Art. 1º, inciso I da Portaria nº 01-R, publicada em 18 de fevereiro de 2019 e, tendo vista o que consta do processo n.º 84873280,
RESOLVE:

EXONERAR de acordo com o artigo 61, alínea "b", da Lei Complementar nº 46, de 31 de janeiro de 1994, **RAQUEL SPINASSE DETTOGNI,** n.º funcional 4023099/1, do cargo de Professor B, a partir de 01 de fevereiro de 2019.

Vitória, 08 de março de 2019.

CHARLES DIAS DE ALMEIDA
Subsecretário de Estado de Administração de Pessoal
Protocolo 466631

ORDEM DE SERVIÇO N.º 043, DE 08 DE MARÇO DE 2019

O SUBSECRETÁRIO DE ESTADO DE ADMINISTRAÇÃO DE PESSOAL, no uso da delegação de competência atribuída pelo Art. 1º, inciso I da Portaria nº 01-R, publicada em 18 de fevereiro de 2019 e, tendo vista o que consta do processo n.º 84873388,
RESOLVE:

EXONERAR de acordo com o artigo 61, alínea "b", da Lei Complementar nº 46, de 31 de janeiro de 1994, **LEILA PINTO RODRIGUES,** n.º funcional 2987678/2, do cargo de Professor B, a partir de 04 de fevereiro de 2019.

Vitória, 08 de março de 2019.

CHARLES DIAS DE ALMEIDA
Subsecretário de Estado de Administração de Pessoal
Protocolo 466633

Assinado digitalmente pelo DIO - DEPARTAMENTO DE IMPRENSA OFICIAL DO ESTADO DO ESPÍRITO SANTO
Data: Quarta-feira, 13 de Março de 2019 às 0:00:00
Código de Autenticação: 349e1af0

ORDEM DE SERVIÇO N.º 044, DE 08 DE MARÇO DE 2019

O SUBSECRETÁRIO DE ESTADO DE ADMINISTRAÇÃO DE PESSOAL, no uso da delegação de competência atribuída pelo Art. 1º, inciso I da Portaria nº 01-R, publicada em 18 de fevereiro de 2019 e, tendo vista o que consta do processo n.º 83460039,
RESOLVE:

EXONERAR de acordo com o artigo 61, alínea "b", da Lei Complementar nº 46, de 31 de janeiro de 1994, **THAIS SOSSAI FREITAS,** n.º funcional 3790665/1, do cargo de Professor B, a partir de 25 de setembro de 2018.

Vitória, 08 de março de 2019.

CHARLES DIAS DE ALMEIDA
Subsecretário de Estado de Administração de Pessoal
Protocolo 466634

Escola de Serviço Público do Espírito Santo - ESESP -

RESUMO DA ORDEM DE EXECUÇÃO DE SERVIÇOS Nº 017/2019
PROCESSO Nº 85114359
CONTRATANTE: ESCOLA DE SERVIÇO PÚBLICO DO ESPÍRITO SANTO - ESESP
Objeto: prestação de serviço como Docente para ministrar o Curso Inglês Nível I, referente ao Programa Gestão Pública Contemporânea.
Contratado: Denise Ferreira Costa.
Período: 28.02.2019 a 25.04.2019
Valor Hora/Aula: R$ 94,00 / **Carga Horária Total:** 60h/a.
Dotação Orçamentária: 10.28.201.04.128.0003.2267, **Elemento de despesa:** 339036, **Fonte:** 0101.
Vitória, 12 de março de 2019
Nelci do Belem Gazzoni
Diretora Presidente / ESESP
Protocolo 466602

RESUMO DO CONTRATO DE PRESTAÇÃO DE SERVIÇO Nº 047/2019
PROCESSO Nº 85127752
CONTRATANTE: ESCOLA DE SERVIÇO PÚBLICO DO ESPÍRITO SANTO - ESESP
Objeto: prestação de serviço como Apoio Técnico para atuar no Projeto do Pré-Enem Digit@l, referente ao Termo de Cooperação nº 003/2019 (Descentralização - SEDU).
Contratado: João Carlo Orlandi Rocha.
Período: 07.03.2019 a 31.08.2019
Valor Hora: R$ 15,00 / **Carga Horária Estimada Mensal:** 160h.
Dotação Orçamentária: 10.42.101.12.362.0858.8678, **Elemento de despesa:** 339036, **Fonte:** 0131.
Vitória, 12 de março de 2019
Nelci do Belem Gazzoni
Diretora Presidente / ESESP
Protocolo 466596

Instituto de Tecnologia da Informação e Comunicação do Estado do Espírito Santo - PRODEST -

INSTRUÇÃO DE SERVIÇO Nº 027 P
DE 12 de março de 2019
A PRESIDÊNCIA DO INSTITUTO DE TECNOLOGIA DA INFORMAÇÃO E COMUNICAÇÃO DO ESTADO DO ESPÍRITO SANTO - PRODEST**,** amparada pelo Art. 11 da Lei Complementar Nº 315 de 30/12/2004. Considerando o Art. 15 da Lei Complementar Nº 529, publicada em 29 de dezembro de 2009 que cria a Função Gratificada I cuja atribuição básica é a coordenação técnica e a supervisão de grupos de trabalho, instituídos pela Presidência do PRODEST; De acordo com a Instrução de Serviço Nº 022/2017 de 04-08-2017, alterada pelas IS's Nºs 017-N de 24/04/2018 e 025-N de 28/08/2018; RESOLVE: 1º) Determinar o pagamento da Função Gratificada I para o empregado André Oliveira Andrade pela LIDERANÇA DO PROJETO DE Melhorias do Serviço de Monitoramento de Redes do Prodest 2º) Esta Instrução de Serviço entra em vigor na data de 01/03/19 e se encerra em 25/10/2019.
Tasso de Macedo Lugon
Diretor Presidente - Prodest
Protocolo 466516

Secretaria de Estado da Fazenda - SEFAZ -

EDITAL GEARC DE CIENTIFICAÇÃO N.º 01, DE 12 DE MARÇO DE 2019.

O Gerente de Arrecadação e Cadastro, considerando o disposto no § 1º, do art. 162-B, do ICMS/ES, aprovado pelo Decreto n.º 1.090-R, de 25 de outubro de 2002, cientifica que foram INDEFERIDAS as solicitações para opção pelo Simples Nacional relativas ao ano de 2019, das empresas identificadas no anexo único, disponível para consulta no site da SEFAZ (http://internet.sefaz.es .gov.br/downloads/arquivos.php), checksum: 8354F29AD68DFC4D5A66867B37 16BBAE (MD5)**,**
por meio dos respectivos números de inscrição no CNPJ, sendo aberto o prazo de dez dias para impugnação do indeferimento, contados a partir de dez dias após a publicação deste Edital, conforme estabelecido nos §§ 2º e 3º, do art. 162-B, do RICMS/ES, aprovado pelo Decreto n.º 1.090-R, de 25 de outubro de 2002. O Termo de Indeferimento poderá ser retirado pelo responsável pela empresa junto à Agência da Receita Estadual a que estiver circunscrita, ou pelo FALE CONOSCO: https://internet.sefaz.es.gov.br/faleconosco/index.php.

Vitória, 12 de março de 2019

Leandro Gonçalves Kuster
Gerente de Arrecadação e Cadastro
Protocolo 466587

ORDEM DE SERVIÇO SUBSET Nº 015 DE 12 DE MARÇO DE 2019.

O SUBSECRETÁRIO DE ESTADO DO TESOURO ESTADUAL, no uso da delegação de competência atribuída pelo o Art. 1º, inciso VI da Portaria n.º 05-R, publicada no diário oficial de 15 de abril de 2008,

RESOLVE:

Art. 1º DESIGNAR, na forma do artigo 52, da Lei Complementar nº 46, publicada em 31/01/1994, o servidor **MARTINHO DE FREITAS SALOMÃO**, nº funcional 2941422, substituto do Gerente Geral de Finanças do Estado, Ref. QCE-03, Daniel Corrêa, no período de 18/03/2019 a 01/04/2019, por motivo de férias, na Secretaria de Estado da Fazenda.

Art. 2º Esta Ordem de Serviço entra em vigor na data de sua publicação

Vitória, 12 de março de 2019.

BRUNO PIRES DIAS

Subsecretário do Tesouro Estadual
Protocolo 466469

ORDEM DE SERVIÇO SUBSER Nº 058 DE 12 DE MARÇO DE 2019.

O SUBSECRETÁRIO DE ESTADO DA RECEITA, no uso da delegação de competência atribuída pelo o Art. 1º, inciso VII da Portaria n.º 06-R, publicada no diário oficial de 12 de maio de 2008,

RESOLVE:

Art 1º LOCALIZAR, na forma do artigo 35, inciso II, da Lei Complementar nº 46, de 31 de janeiro de 1994, o Auditor Fiscal da Receita Estadual**, JULIO CESAR DA SILVA CARDOZO,** nº funcional 3750230, na Gerência Fiscal - GEFIS, a partir de 01/03/2019**.**

Art. 2º Esta Ordem de Serviço entra em vigor na data de sua publicação.

Vitória, 12 de março de 2019.

SERGIO PEREIRA RICARDO
Subsecretário de Estado da Receita

ORDEM DE SERVIÇO SUBSER Nº 059 DE 12 DE MARÇO DE 2019.

O SUBSECRETÁRIO DE ESTADO DA RECEITA, no uso da delegação de competência atribuída pelo o Art. 1º, inciso VII da Portaria n.º 06-R, publicada no diário oficial de 12 de maio de 2008,

RESOLVE:

Art 1º LOCALIZAR, na forma do artigo 35, inciso II, da Lei Complementar nº 46, de 31 de janeiro de 1994, o Auditor Fiscal da Receita Estadual**, JOAQUIM NOE NOLASCO,** nº funcional 240208, na Gerência Fiscal - GEFIS, a partir de 11/03/2019**.**

Art. 2º Esta Ordem de Serviço entra em vigor na data de sua publicação.

Vitória, 12 de março de 2019.

SERGIO PEREIRA RICARDO

Subsecretário de Estado da Receita
Protocolo 466511

Secretaria de Estado da Saúde - SESA -

PORTARIA Nº 133-S, DE 12 DE MARÇO DE 2019
O SECRETÁRIO DE ESTADO DA SAÚDE, no uso das atribuições que lhe confere o artigo 46, alínea "o" da Lei nº 3043, de 31 de dezembro de 1975 e tendo em vista o que consta do processo 81072970/2018/SESA,

RESOLVE

Art.1º - ALTERAR a Portaria nº 041-S, de 23 de janeiro de 2019, publicada no Diário Oficial de 24/01/2019, que designou **LARISSA DELL' ANTONIO PEREIRA**, nº funcional 3551156, estatutário, ocupante do cargo de enfermeiro, para substituir Célia Márcia Birchler, nº funcional 2702835, no cargo de provimento em comissão de Chefe de Núcleo Especial de Vigilância Epidemiológica, referência QCE-04, da Secretaria de Estado da, para prorrogar o período de 21/01/2019 a 19/02/2019.

Art.2º - Esta Portaria entra em vigor na data de sua publicação.

Vitória, 12 de março de 2019.

NÉSIO FERNANDES DE MEDEIROS JUNIOR
Secretário de Estado da Saúde
Protocolo 466387

PORTARIA Nº 134-S, DE 11 DE MARÇO DE 2019
O SECRETÁRIO DE ESTADO DA SAÚDE, no uso das atribuições que lhe confere o artigo 46, alínea "o" da Lei nº 3043, de 31 de dezembro de 1975,

RESOLVE

TORNAR SEM EFEITO, a Portaria nº 124-S, de 01 de março de 2019, publicada no Diário Oficial de 11/03/2019, que exonerou **NERILDA CORREA GOMES,** nº funcional 1549006, do cargo de provimento em comissão de Chefe de Núcleo de Trabalho Hospitalar B de Nutrição e Dietética do Hospital Estadual Dr. João dos Santos Neves, referência QC-01, da Secretaria de Estado da Saúde.

Vitória 11 de março de 2019

NÉSIO FERNANDES DE MEDEIROS JUNIOR
Secretário de Estado da Saúde
Protocolo 466644

Assinado digitalmente pelo DIO - DEPARTAMENTO DE IMPRENSA OFICIAL DO ESTADO DO ESPÍRITO SANTO
Data: Quarta-feira, 13 de Março de 2019 às 0:00:00
Código de Autenticação: 349e1af0

PORTARIA Nº 136-S, DE 12 DE MARÇO DE 2019
O SECRETÁRIO DE ESTADO DA SAÚDE, no uso da atribuição que lhe confere o artigo 65, da Lei Complementar nº 46, de 31 de janeiro de 1994,

RESOLVE

EXONERAR, de acordo com o artigo 61, parágrafo 2º, alínea "a", da Lei Complementar nº 46, de 31 de janeiro de 1994, **MARIA FATIMA DE OLIVEIRA**, Número Funcional 336959, do Cargo de provimento em comissão de Chefe de Núcleo Especial Administrativo do HEMOES, referência QCE-04, da Secretaria de Estado da Saúde.

Vitória 12 de março de 2019

NÉSIO FERNANDES DE MEDEIROS JUNIOR
Secretário de Estado da Saúde
Protocolo 466645

PORTARIA Nº 135-S, DE 12 DE MARÇO DE 2019
O SECRETÁRIO DE ESTADO DA SAÚDE, no uso da atribuição que lhe confere o artigo 65, da Lei Complementar nº 46, de 31 de janeiro de 1994,

RESOLVE

EXONERAR, de acordo com o artigo 61, parágrafo 2º, alínea "a", da Lei Complementar nº 46, de 31 de janeiro de 1994, **ALTAIR ANTÔNIO FERREIRA,** nº funcional 1585193, do cargo de provimento em comissão de Diretor Administrativo Hospital B do Hospital Dr. João dos Santos Neves, referência QCE-03, da Secretaria de Estado da Saúde.

Vitória 12 de março de 2019

NÉSIO FERNANDES DE MEDEIROS JUNIOR
Secretário de Estado da Saúde
Protocolo 466646

RESUMO DE ORDEM DE FORNECIMENTO

Nº 019/2019
PROC. CAPAAC 84790610
PROCESSO HDS -SESA 81594801

CONTRATANTE: CAPAAC por intermédio do HDS/SESA

CONTRATADA: JCN COMÉRCIO E EMPREENDIMENTOS LTDA
ATA DE REGISTRO DE PREÇOS Nº 00091/2018

LOTE 01 - Copo descartável 200 ml - pct c/ 100 unids; 1075 pcts -R$ 2.182,25

DOTAÇÃO ORÇAMENTÁRIA:
Atividade 1030203021840000 Elemento de Despesa 33903021, do orçamento do órgão requisitante para o exercício de 2019.

Informações através do E-mail capaac@saude.es.gov.br, ou tel. (28) 3636-2306/3522-9419

Cachoeiro de Itapemirim - ES, 12 março de 2018

Edevaldo Torezani
CAPAAC/CPL
Protocolo 466313

ORDEM DE FORNECIMENTO Nº 0277/2019
PROCESSO - 82313040/2018
ATA REGISTRO DE PREÇOS 0102/2019
CONTRATANTE: Secretaria de Estado da Saúde - SESA
CONTRATADA: R.F.L. COMERCIAL LTDA.
OBJETO: Aquisição de panela de pressão 4,5L, colher cozinha profissional, pote com tampa, prato fundo, copos em plástico, panela em alumínio fundido e polido nºs 26, 28 e 30, caldeirão em alumínio fundido e polido nº 22, canecão em alumínio fundido e polido nº 18, panela em alumínio nº 18, concha cozinha, prato raso e faqueiro, valor total R$ 22.900,05 (vinte e dois mil novecentos reais e cinco centavos).
DOTAÇÃO ORÇAMENTÁRIA:
Atividade - 2044 9011012208002070, Elemento de Despesa 339030, Fonte 0104000000, do orçamento do órgão requisitante para o exercício de 2019.
DATA DA ASSINATURA - 08/03/2019
FABIANO RIBEIRO DOS SANTOS
Subsecretário de Estado da Saúde
Protocolo 466448

ORDEM DE FORNECIMENTO Nº 0338/2019
PROCESSO - 82313296/2018
ATA REGISTRO DE PREÇOS 0749/2018
CONTRATANTE: Secretaria de Estado da Saúde - SESA
CONTRATADA: BUTERI COMÉRCIO E REPRESENTAÇÕES LTDA.
OBJETO: Aquisição do medicamento Tolterodina, Tartarato 4mg, valor total R$ 250.529,26 (duzentos e cinquenta mil quinhentos e vinte e nove reais e vinte e seis centavos).
DOTAÇÃO ORÇAMENTÁRIA:
Atividade - 2044 9011030300302692, Elemento de Despesa 339091 e 339032, Fonte 0104000000, do orçamento do órgão requisitante para o exercício de 2019.
DATA DA ASSINATURA - 08/03/2019
FABIANO RIBEIRO DOS SANTOS
Subsecretário de Estado da Saúde
Protocolo 466544

ORDEM DE FORNECIMENTO Nº 0314/2019
PROCESSO - 80980929/2018
ATA REGISTRO DE PREÇOS 1012/2018
CONTRATANTE: Secretaria de Estado da Saúde - SESA
CONTRATADA: HOSPIDROGAS COMÉRCIO DE PRODUTOS HOSPITALARES LTDA.
OBJETO: Aquisição de pasta de algodão estéril (compressa de gaze e algodão intercalado), valor total R$ 19.800,00 (dezenove mil e oitocentos reais).
DOTAÇÃO ORÇAMENTÁRIA:
Atividade - 2044 9011030200302184, Elemento de Despesa 339030, Fonte 0104000000, do orçamento do órgão requisitante para o exercício de 2019.
DATA DA ASSINATURA - 07/03/2019
FABIANO RIBEIRO DOS SANTOS
Subsecretário de Estado da Saúde
Protocolo 466548

RESUMO DO 3º TERMO ADITIVO AO CONTRATO Nº 0048/2016

PROCESSO Nº 71150528
CONTRATANTE: CENTRO DE REABILITAÇÃO FÍSICA DO ESTADO DO ESPÍRITO SANTO - CREFES.

CONTRATADA: CLÍNICA UROLÓGICA DA ENSEADA SC LTDA.

OBJETO: Prorrogar o prazo de vigência do contrato original de PRESTAÇÃO DE SERVIÇOS DE CONTÍNUO PARA EXAMES DE URODINÂMICA PARA PACIENTES PORTADORES DE TRM-TRAUMATISMO RAQUI-MEDULAR, a contar de 19/03/2019 a 18/03/2020.

DATA DA ASSINATURA - 12/03/2019

CÉSAR CALMON PITANGA
DIRETOR GERAL DO CREFES
Protocolo 466334

RESUMO DO 1º TERMO ADITIVO AO CONTRATO Nº 0008/2018
CONTRATANTE - SECRETARIA DE ESTADO DA SAÚDE - SESA.
CONTRATADA - MARTELL COMÉRCIO DE PRODUTOS HOSPITALARES LTDA.
OBJETO - Prorrogação do prazo de vigência do Contrato 0008/2018 pelo prazo de 06 (seis) meses, conforme autorização prevista na sua Cláusula Quinta, a contar de 27/02/2019.
VALOR - mensal previsto será de R$ 34.572,90 (trinta e quatro mil quinhentos e setenta e dois reais e noventa centavos).
ATA DA ASSINATURA - 25/02/2019
PROCESSO Nº77269624/2017
FABIANO RIBEIRO DOS SANTOS
Subsecretário de Estado da Saúde
MARCUS VINÍCIUS SOUZA COELHO
Coordenador Geral do HEMOES
Protocolo 466539

RESUMO DO 1º TERMO ADITIVO AO CONTRATO Nº 0031/2017

CONTRATANTE - Secretaria de Estado da Saúde - SESA.

CONTRATADA - ELSON F COSTA COMERCIAL - EPP.

OBJETO - Prorrogação do prazo de vigência do Contrato 0031/2017, pelo prazo de 24 (vinte e quatro) meses a partir de 10/03/2019.

VALOR - mensal previsto será de R$ 16.865,00 (dezesseis mil oitocentos e sessenta e cinco reais).
DATA DA ASSINATURA - 01/03/2019

PROCESSO Nº 74647466/2016

FABIANO RIBEIRO DOS SANTOS
Subsecretário de Estado da Saúde

KÁTIA IEDA COSSETTI
Diretora Geral do HESVV
(Respondendo)
Protocolo 466582

Hospitais

TERMO DE ADESÃO Nº 003/2019
CONTRATANTE - SECRETARIA DE ESTADO DA SAÚDE.
CONTRATADA - HOSPIDROGAS COM. DE PROD. HOSPITALARES LTDA
OBJETO - Visa à formalização da Adesão a Ata de Registro de Preços nº 00095/2018- **HEDS**, Lote: 01 no valor total de R$ 3.685,50 (Três mil e seiscentos e oitenta e cinco reais e cinquenta centavos) e as Cláusulas nele contidas para atender ao HESJC, conforme Anexo I do Termo.
DATA DA ASSINATURA
12/03/2019
PROCESSO Nº 85113107 São José do Calçado, 12 de março de 2019.
Ana Francisca Gonçalves da Cruz
Diretora Geral/HESJC
Protocolo 466386

RESUMO - ORDEM FORNECIMENTO DE MATERIAL

A SESA, através do **Hospital Estadual de Atenção Clínica**, torna público resumo das OFMs, oriundas das Atas Registro de Preços discriminadas abaixo:
OFM 037/2019, Empenho nº 00143/2019, ARP 0331/2018 HINSG.
Processo Nº 85211230;
Objeto: Aquisição de Medicamentos.
Empresa: Hospidrogas Comércio de Produtos Hospitalares Ltda, no valor total: R$ 220,00 (duzentos e vinte reais).
OFM 038/2019, Empenho nº 00142/2019, ARP 0057/2018 HEDS.
Processo Nº 82676968;
Objeto: Aquisição de Material Médico.
Empresa: Hospidrogas Comércio de Produtos Hospitalares Ltda, no valor total: R$ 33,60 (trinta e três reais e sessenta centavos).
OFM 039/2019, Empenho nº 00141/2019, ARP 0174/2018 HINSG.
Processo Nº 82676941;
Objeto: Aquisição de Material Médico.
Empresa: Hospidrogas Comércio de Produtos Hospitalares Ltda, no valor total: R$ 25,80 (vinte cinco

Assinado digitalmente pelo DIO - DEPARTAMENTO DE IMPRENSA OFICIAL DO ESTADO DO ESPÍRITO SANTO
Data: Quarta-feira, 13 de Março de 2019 às 0:00:00
Código de Autenticação: 349e1af0

reais e oitenta centavos).
OFM 040/2019, Empenho nº 00139/2019, ARP 0142/2018 NEACD.
Processo Nº 83478779;
Objeto: Aquisição de Medicamentos.
Empresa: Golden Farm Distribuidora Ltda EPP, no valor total: R$ 276,00 (duzentos e setenta e seis reais).
OFM 041/2019, Empenho nº 00140/2019, ARP 0019/2018 HEAC.
Processo Nº 82596530;
Objeto: Aquisição de Material Médico.
Empresa: Fresenius Kabi Brasil Ltda, no valor total: R$ 4.326,90 (quatro mil trezentos e vinte seis reais e noventa centavos).

Felipe Goggi Rodrigues
Diretor Geral/HEAC
Protocolo 466380

RESUMO DE ORDEM DE FORNECIMENTO
Contratante: SESA/HABF
Objeto: Material de consumo hospitalar
Processo: 82908621- HABF
Processo: 80363725 - SESA (Ata Centralizada)
OF:170/2019-Ata:0452/2018
Contratada: Cirúrgica Mosqueira Ltda
Lote 03 - Item 01 (pct teste desafio); Quant.: 300 unid; Valor Total: R$7.515,00.
Fonte de Recurso: 104 orçamento para o exercício de 2019.
Dotação Orçamentária: Atividade 20449011030200302184.
Elemento de Despesa: 339030.
Vila Velha, 12 de março de 2019
NEIO LÚCIO FRAGA PEREIRA
Diretor Geral /HABF
Protocolo 466499

HOSPITAL DR ROBERTO ARNIZAUT SILVARES

ORDEM FORN. Nº 148/2019
ARP Nº 417/2018 - SESA
PROC. Nº 81593694
CONTRATADA: Blau Farmacêutica S/A.
Lote 05: Filgrastim 300 Mcg/Ml, Amp 1ml; **Lote 10**: Omeprazol Sódico 40 Mg, Amp diluente 10 Ml. **Valor Total: R$ 23.652,00** (Vinte e tres mil e seiscentos e cinquenta e dois reais).

ORDEM FORN. Nº 149/2019
ARP Nº 0291/2018 - HINSG
PROC. Nº 82292841
CONTRATADA: União Quimica Farmacêutica Nacional S/A.
Lote 07: Cetoprofeno 100mg/ml ampola. **Valor Total: R$ 17.550,00** (Dezessete mil e quinhentos e cinquenta reais).

ORDEM FORN. Nº 150/2019
ARP Nº 0057/2018
PROC. Nº 80946151
CONTRATADA: Hospidrogas Com de Prod Hospitalares Ltda
Lote 01: Eletrodo para monitor cardiaco, Tam adulto; **Lote 03:** Fita hipoalérgica 100mmx4,5m; **Lote 04:** Fralda descartável geriatrica, Tam G. **Valor Total: R$ 33.528,00** (trinta e tres mil e quinhentos e vinte e oito reais).

ORDEM FORN. Nº 151/2019
ARP Nº 0115/2019 SESA
PROC. Nº 83572384
CONTRATADA: Injex Industrias Cirurgicas Ltda
Lote 01: Seringa descartável, 3ml, s/ agulha; **Lote 03:** Seringa descartável, 5ml, s/ agulha; **Lote 07:** Seringa descartável, 10ml, s/ agulha; **09:** Seringa descartável, 20ml, s/ agulha. **Valor Total: R$ 30.765,00** (trinta mil e setecentos e sessenta e cinco reais).
DOTAÇÃO ORÇAMENTARIA
Elemento de Despesas 339030, Fonte 104.
São Mateus, 12/03/2019
Allan Jacqueson Barbosa Lobo
Diretor Geral/HRAS
Protocolo 466543

RESUMO DO 4º TERMO ADITIVO AO CONTRATO 0015/2015

CONTRATANTE: SECRETARIA DE ESTADO DA SAUDE - SESA

CONTRATADA : SÃO BERNARDO APART HOSPITAL S/A

Objeto: Prorrogar o prazo de vigência Prestação de Serviços Ecocardiograma Bidimensional com Doppler, à partir de 17/03/2019 a 16/03/2020.

Data da Assinatura: 12/03/2019

Processo: 67115756

Colatina, 12 de Março de 2019.

Almiro schimidt
Diretor Geral/HMSA
Protocolo 466410

RESUMO DO 1º TERMO ADITIVO DO CONTRATO Nº 00017/2018
PROCESSO Nº 79901999

CONTRATANTE - Hospital Infantil Nossa Senhora da Gloria.
CONTRATADA: COOPERATIVA DOS ANESTESIOLOGISTAS DO ESPÍRITO SANTO - COOPANEST/ES
OBJETO - Prorrogar o prazo de vigência do Contrato Original por 12(doze) meses, a partir de **30/04/2019 até 29/04/2020**, visando a **PRESTAÇÃO DE SERVIÇOS MÉDICO ESPECIALIZADO EM ANESTESIOLOGIA PEDIÁTRICA** com valores de acordo com o anexo I.

DATA DA ASSINATURA - 12/03/2018

Nélio Almeida dos Santos
Diretor Geral - HINSG
Protocolo 466468

Secretaria de Estado de Segurança Pública e Defesa Social - SESP -

PORTARIA Nº 030-S, de 11 de março de 2019.
Art. 1º Interromper, por necessidade de serviço, a partir de 12/03/2019, as férias do servidor **Vinicius Xavier Teixeira**, nº funcional 3615766, referente ao exercício de 2019, ressalvando-lhe o direito de gozar os 29 (vinte e nove) dias restantes oportunamente.

Vitória/ES, 11 de março de 2019.
ANTONIO ROBERTO CESARIO DE SÁ
Secretário de Estado da Segurança Pública e Defesa Social
Protocolo 466359

ORDEM DE SERVIÇO Nº 016-S, DE 12 DE MARÇO DE 2019.
Art. 1º Interromper, por necessidade de serviço, a partir de 12/03/2019, as férias do servidor **ROGÉRIO BUBACH**, nº funcional 901213, referente ao exercício de 2018, ressalvando-lhe o direito de gozar os 29 (vinte e nove) dias restantes oportunamente.
Vitória/ES, 12 de março de 2019.
VINÍCIUS XAVIER TEIXEIRA
Subsecretário de Estado de Gestão Administrativa
Protocolo 466595

Polícia Civil - PC-ES -

INSTRUÇÃO DE SERVIÇO Nº 191 de 12/03/2019.

O DELEGADO GERAL DA POLÍCIA CIVIL, no uso de suas atribuições legais, que lhe são conferidas pelas alíneas "a", "b", "c" e "x", do art. 89, do Decreto nº 2965-N, de 20.03.90.

CONSIDERANDO o Decreto nº 4322-R de 31.10.18, DIO de 29.10.18, que criou a Delegacia de Repressão às Ações Criminosas - DRACO, na estrutura organizacional da PCES, estabelecido pelo Decreto nº 4.277-R.

CONSIDERANDO a necessidade de organizar rotinas e metodologias de trabalho da referida Unidade Policial visando otimizar recursos humanos, equipamentos e serviços, a fim de proporcionar melhores resultados no atendimento e na melhoria de prestação de serviços à sociedade.

RESOLVE:

Art. 1º - A Delegacia de Repressão às Ações Criminosas Organizadas - DRACO - tem como atribuições:

I - planejar, coordenar e executar as atividades de polícia judiciária e de apuração das infrações penais praticadas por organizações e associações criminosas;

II - planejar, coordenar e executar, em conjunto com as demais unidades policiais do Estado do Espírito Santo, atividades operacionais de prevenção e repressão às infrações penais praticadas por organizações e associações criminosas;

III - apoiar e participar, com autorização do Superintendente de Inteligência e Ações Estratégicas, de atividades e investigações desenvolvidas por instituições policiais de outras unidades da Federação, que visem à neutralização e repressão de organizações e associações criminosas de qualquer natureza;

IV - articular-se com agências federais, estaduais e municipais, tais como Receita Federal do Brasil, Secretarias de Fazenda, Conselho de Controle de Atividades Financeiras (COAF), Polícia Rodoviária Federal, Polícia Federal, dentre outras, bem como com as demais unidades policiais congêneres, objetivando troca de informações, apoio operacional necessário ao desempenho de suas atividades e aperfeiçoamento dos métodos e das técnicas aplicados no exercício de suas atividades;

Art. 2º - A Delegacia de Repressão às Ações Criminosas Organizadas possui circunscrição nos municípios de Vitória, Serra, Vila Velha, Cariacica e Viana;

Art. 3º - A Delegacia de Repressão às Ações Criminosas Organizadas poderá proceder à investigação de infrações penais relacionadas as suas atribuições em qualquer município do Estado do Espírito Santo, desde que esta providência seja autorizada ou determinada pelo Delegado Geral, Corregedor Geral de Polícia ou Superintendente de Inteligência e Ações Estratégicas;

Art. 4º - Os conflitos de atribuições serão solucionados pelos respectivos Superintendentes e, havendo persistência, será dirimido pela Corregedoria Geral da Polícia Civil.

Art. 5º - Esta Instrução de Serviço entra em vigor **a partir de 12/03/2019.**

Vitória, 12 de março de 2019.

JOSÉ DARCY SANTOS ARRUDA
Delegado Geral da Polícia Civil
Protocolo 466598

Departamento Estadual de Trânsito - DETRAN -

INSTRUÇÃO DE SERVIÇO P Nº 235 DE 4 DE FEVEREIRO DE 2019.
O DIRETOR GERAL DO DEPARTAMENTO ESTADUAL DE TRÂNSITO DO ESTADO DO ESPÍRITO SANTO no uso das atribuições que lhe confere o artigo 7º, inciso I, alínea "c" do Decreto nº 4.593-N, de 28/01/00, republicado em 28/12/01, e o artigo 5º da Lei Complementar N.º 226/02,

Assinado digitalmente pelo DIO - DEPARTAMENTO DE IMPRENSA OFICIAL DO ESTADO DO ESPÍRITO SANTO
Data: Quarta-feira, 13 de Março de 2019 às 0:00:00
Código de Autenticação: 349e1af0

publicada em 18/01/02.
RESOLVE:
EXONERAR, a pedido, de acordo com o Art. 61, § 2º, alínea "b", da Lei Complementar 46/94, o servidor **ROBSON CIMAR ROGÉRIO,** do cargo comissionado de Chefe da Ciretran de Cachoeiro de Itapemirim/ES, Ref. DC-02, a contar de 26/12/2018.

Vitória, 4 de fevereiro de 2019.
Givaldo Vieira da Silva
Diretor Geral do DETRAN|ES
Protocolo 466589

INSTRUÇÃO DE SERVIÇO P N° 236 DE 4 DE FEVEREIRO DE 2019.
O DIRETOR GERAL DO DEPARTAMENTO ESTADUAL DE TRÂNSITO DO ESTADO DO ESPÍRITO SANTO no uso das atribuições que lhe confere o artigo 7º, inciso I, alínea "c" do Decreto nº 4.593-N, de 28/01/00, republicado em 28/12/01, e o artigo 5º da Lei Complementar N.º 226/02, publicada em 18/01/02.
RESOLVE:
EXONERAR, a pedido, de acordo com o Art. 61, § 2º, alínea "b", da Lei Complementar 46/94, a servidora **GISELLA DELLAPARTE FERNANDES RODRIGUES,** do cargo comissionado de Agente de Serviço II da Ciretran de Guarapari/ES do Detran/ES, Ref. DC-07, a contar de 08/01/2019.

Vitória, 4 de fevereiro de 2019.
Givaldo Vieira da Silva
Diretor Geral do DETRAN|ES
Protocolo 466590

INSTRUÇÃO DE SERVIÇO P N° 237 DE 4 DE FEVEREIRO DE 2019.
O DIRETOR GERAL DO DEPARTAMENTO ESTADUAL DE TRÂNSITO DO ESTADO DO ESPÍRITO SANTO no uso das atribuições que lhe confere o artigo 7º, inciso I, alínea "c" do Decreto nº 4.593-N, de 28/01/00, republicado em 28/12/01, e o artigo 5º da Lei Complementar N.º 226/02, publicada em 18/01/02.
RESOLVE:
EXONERAR, a pedido, de acordo com o Art. 61, § 2º, alínea "b", da Lei Complementar 46/94, o servidor **KEVYN BRITO FRACALOSSI,** do cargo comissionado de Agente de Serviço II da Ciretran de Linhares/ES do Detran/ES, Ref. DC-07, a contar de 01/02/2019.

Vitória, 4 de fevereiro de 2019.
Givaldo Vieira da Silva
Diretor Geral do DETRAN|ES
Protocolo 466592

INSTRUÇÃO DE SERVIÇO P N° 324, DE 22 DE FEVEREIRO DE 2019.
O DIRETOR GERAL DO DEPARTAMENTO ESTADUAL DE TRÂNSITO DO ESTADO DO ESPÍRITO SANTO no uso das atribuições que lhe confere o artigo 7º, inciso I, alínea "c" do Decreto nº 4.593-N, de 28/01/00, republicado em 28/12/01, e o artigo 5º da Lei Complementar n.º 226/02, publicada em 18/01/02.
RESOLVE:
EXONERAR, de acordo com o Art. 61, § 2º, alínea "a" da Lei Complementar 46/94, o servidor **SÁVIO DUARTE BROETO,** do cargo comissionado de Chefe de PAV de Fundão/ES, vinculado à CIRETRAN da Serra/ES, Ref. DC-07, a contar de 07/02/2019.

Vitória, 22 de fevereiro de 2019.
Givaldo Vieira da Silva
Diretor Geral do DETRAN|ES
Protocolo 466594

INSTRUÇÃO DE SERVIÇO P N° 429, DE 12 DE MARÇO DE 2019.
O DIRETOR GERAL DO DEPARTAMENTO ESTADUAL DE TRÂNSITO DO ESTADO DO ESPÍRITO SANTO no uso das atribuições que lhe confere o artigo 7º, inciso I, alínea "c" do Decreto nº 4.593-N, de 28/01/00, republicado em 28/12/01, e o artigo 5º da Lei Complementar N.º 226/02, publicada em 18/01/02.
RESOLVE:
NOMEAR, de acordo com o Art. 12, II, da Lei Complementar 46/94**, VANDERLEIA DE PAULA BERMUDES,** para o cargo comissionado de Agente de Serviços II da CIRETRAN da Serra/ES, Ref. DC-07.

Vitória, 12 de março de 2019.
Givaldo Vieira da Silva
Diretor Geral do DETRAN|ES
Protocolo 466648

INSTRUÇÃO DE SERVIÇO P N° 430, DE 12 DE MARÇO DE 2019.
O DIRETOR GERAL DO DEPARTAMENTO ESTADUAL DE TRÂNSITO DO ESTADO DO ESPÍRITO SANTO no uso das atribuições que lhe confere o artigo 7º, inciso I, alínea "c" do Decreto nº 4.593-N, de 28/01/00, republicado em 28/12/01, e o artigo 5º da Lei Complementar n.º 226/02, publicada em 18/01/02.
RESOLVE:
EXONERAR, de acordo com o Art. 61, § 2º, alínea "a" da Lei Complementar 46/94, a servidora **DULCIELE LETÍCIA DOS SANTOS ARAUJO,** do cargo comissionado de Agente de Serviços II da CIRETRAN da Serra/ES, Ref. DC-07.

Vitória/ES, 12 de março de 2019.
Givaldo Vieira da Silva
Diretor Geral do DETRAN|ES
Protocolo 466650

INSTRUÇÃO DE SERVIÇO P N° 433, DE 12 DE MARÇO DE 2019.
O DIRETOR GERAL DO DEPARTAMENTO ESTADUAL DE TRÂNSITO DO ESTADO DO ESPÍRITO SANTO no uso das atribuições que lhe confere o artigo 7º, inciso I, alínea "c" do Decreto nº 4.593-N, de 28/01/00, republicado em 28/12/01, e o artigo 5º da Lei Complementar n.º 226/02, publicada em 18/01/02.
RESOLVE:
EXONERAR, de acordo com o Art. 61, § 2º, alínea "a" da Lei Complementar 46/94, a servidora **LICIANE BARRETO SILVA,** do cargo comissionado de Agente de Serviços II da CIRETRAN da Marataízes/ES, Ref. DC-07.

Vitória/ES, 12 de março de 2019.
Givaldo Vieira da Silva
Diretor Geral do DETRAN|ES
Protocolo 466653

INSTRUÇÃO DE SERVIÇO P N° 434, DE 12 DE MARÇO DE 2019.
O DIRETOR GERAL DO DEPARTAMENTO ESTADUAL DE TRÂNSITO DO ESTADO DO ESPÍRITO SANTO no uso das atribuições que lhe confere o artigo 7º, inciso I, alínea "c" do Decreto nº 4.593-N, de 28/01/00, republicado em 28/12/01, e o artigo 5º da Lei Complementar N.º 226/02, publicada em 18/01/02. **RESOLVE:**
NOMEAR, de acordo com o Art. 12, II, da Lei Complementar 46/94**, ITAMAR AYUB ALVES,** para o cargo comissionado de Chefe de CIRETRAN de Marataízes/ES, Ref. DC-02.

Vitória, 12 de março de 2019.
Givaldo Vieira da Silva
Diretor Geral do DETRAN|ES
Protocolo 466655

INSTRUÇÃO DE SERVIÇO P N° 435, DE 12 DE MARÇO DE 2019.
O DIRETOR GERAL DO DEPARTAMENTO ESTADUAL DE TRÂNSITO DO ESTADO DO ESPÍRITO SANTO no uso das atribuições que lhe confere o artigo 7º, inciso I, alínea "c" do Decreto nº 4.593-N, de 28/01/00, republicado em 28/12/01, e o artigo 5º da Lei Complementar n.º 226/02, publicada em 18/01/02. **RESOLVE:**
EXONERAR, de acordo com o Art. 61, § 2º, alínea "a" da Lei Complementar 46/94, o servidor **JÔNATHAS CURCIO DA SILVA,** do cargo comissionado de Chefe de CIRETRAN de Marataízes/ES, Ref. DC-02.

Vitória/ES, 12 de março de 2019.
Givaldo Vieira da Silva
Diretor Geral do DETRAN|ES
Protocolo 466656

INSTRUÇÃO DE SERVIÇO P N° 436, DE 12 DE MARÇO DE 2019.
O DIRETOR GERAL DO DEPARTAMENTO ESTADUAL DE TRÂNSITO DO ESTADO DO ESPÍRITO SANTO no uso das atribuições que lhe confere o artigo 7º, inciso I, alínea "c" do Decreto nº 4.593-N, de 28/01/00, republicado em 28/12/01, e o artigo 5º da Lei Complementar N.º 226/02, publicada em 18/01/02. **RESOLVE:**
NOMEAR, de acordo com o Art. 12, II, da Lei Complementar 46/94**, RONNIE MARCIO BURGUEZ,** para o cargo comissionado de Chefe de PAV de Castelo, vinculado à CIRETRAN de Cachoeiro de Itapemirim/ES, Ref. DC-07.

Vitória, 12 de março de 2019.
Givaldo Vieira da Silva
Diretor Geral do DETRAN|ES
Protocolo 466658

INSTRUÇÃO DE SERVIÇO P N° 437, DE 12 DE MARÇO DE 2019.
O DIRETOR GERAL DO DEPARTAMENTO ESTADUAL DE TRÂNSITO DO ESTADO DO ESPÍRITO SANTO no uso das atribuições que lhe confere o artigo 7º, inciso I, alínea "c" do Decreto nº 4.593-N, de 28/01/00, republicado em 28/12/01, e o artigo 5º da Lei Complementar n.º 226/02, publicada em 18/01/02.
RESOLVE:
EXONERAR, de acordo com o Art. 61, § 2º, alínea "a" da Lei Complementar 46/94, a servidora **MÍRIAN MARQUES,** do cargo comissionado de Chefe de PAV de Castelo, vinculado à CIRETRAN de Cachoeiro de Itapemirim/ES, Ref. DC-07.

Vitória/ES, 12 de março de 2019.
Givaldo Vieira da Silva
Diretor Geral do DETRAN|ES
Protocolo 466659

INSTRUÇÃO DE SERVIÇO P N° 438, DE 12 DE MARÇO DE 2019.
O DIRETOR GERAL DO DEPARTAMENTO ESTADUAL DE TRÂNSITO DO ESTADO DO ESPÍRITO SANTO no uso das atribuições que lhe confere o artigo 7º, inciso I, alínea "c" do Decreto nº 4.593-N, de 28/01/00, republicado em 28/12/01, e o artigo 5º da Lei Complementar N.º 226/02, publicada em 18/01/02.
RESOLVE:
NOMEAR, de acordo com o Art. 12, II, da Lei Complementar 46/94**, CLOVES ANTONIO DE SOUZA,** para o cargo comissionado de Chefe de CIRETRAN de Venda Nova do Imigrante/ES, Ref. DC-02.

Vitória, 12 de março de 2019.
Givaldo Vieira da Silva
Diretor Geral do DETRAN|ES
Protocolo 466661

INSTRUÇÃO DE SERVIÇO P N° 439, DE 12 DE MARÇO DE 2019.
O DIRETOR GERAL DO DEPARTAMENTO ESTADUAL DE TRÂNSITO DO ESTADO DO ESPÍRITO SANTO no uso das atribuições que lhe confere o artigo 7º, inciso I, alínea "c" do Decreto nº 4.593-N, de 28/01/00, republicado em 28/12/01, e o artigo 5º da Lei Complementar n.º 226/02, publicada em 18/01/02.
RESOLVE:
EXONERAR, de acordo com o Art. 61, § 2º, alínea "a" da Lei Complementar 46/94, o servidor **ANTONIO PEDRO DE OLIVEIRA,** do cargo comissionado de Chefe de CIRETRAN de Venda Nova do Imigrante/ES, Ref. DC-02.

Vitória/ES, 12 de março de 2019.
Givaldo Vieira da Silva
Diretor Geral do DETRAN|ES
Protocolo 466663

INSTRUÇÃO DE SERVIÇO P N° 442, DE 12 DE MARÇO DE 2019.
O DIRETOR GERAL DO DEPARTAMENTO ESTADUAL DE TRÂNSITO DO ESTADO DO ESPÍRITO SANTO no uso

Assinado digitalmente pelo DIO - DEPARTAMENTO DE IMPRENSA OFICIAL DO ESTADO DO ESPÍRITO SANTO
Data: Quarta-feira, 13 de Março de 2019 às 0:00:00
Código de Autenticação: 349e1af0

das atribuições que lhe confere o artigo 7º, inciso I, alínea "c" do Decreto nº 4.593-N, de 28/01/00, republicado em 28/12/01, e o artigo 5º da Lei Complementar N.º 226/02, publicada em 18/01/02.
RESOLVE:
NOMEAR, de acordo com o Art. 12, II, da Lei Complementar 46/94**, MARCELO VOLPONI DOS SANTOS,** para o cargo comissionado Chefe de CIRETRAN de Iconha/ES, Ref. DC-02.

Vitória, 12 de março de 2019.
Givaldo Vieira da Silva
Diretor Geral do DETRAN|ES
Protocolo 466665

INSTRUÇÃO DE SERVIÇO P N° 443, DE 12 DE MARÇO DE 2019.
O DIRETOR GERAL DO DEPARTAMENTO ESTADUAL DE TRÂNSITO DO ESTADO DO ESPÍRITO SANTO no uso das atribuições que lhe confere o artigo 7º, inciso I, alínea "c" do Decreto nº 4.593-N, de 28/01/00, republicado em 28/12/01, e o artigo 5º da Lei Complementar n.º 226/02, publicada em 18/01/02.
RESOLVE:
EXONERAR, de acordo com o Art. 61, § 2º, alínea "a" da Lei Complementar 46/94, o servidor **PAULO ROBERTO DALMOLIN,** do cargo comissionado de Chefe de CIRETRAN de Iconha/ES, Ref. DC-02.

Vitória/ES, 12 de março de 2019.
Givaldo Vieira da Silva
Diretor Geral do DETRAN|ES
Protocolo 466667

Secretaria de Estado da Educação - SEDU -

PORTARIA Nº 329-S, DE 12 DE MARÇO DE 2019.

Altera a Portaria nº 629-S, de 09 de maio de 2017, alterada pela Portaria nº 611-S, de 21 de maio de 2018.

O SECRETÁRIO DE ESTADO DA EDUCAÇÃO, no uso das atribuições que lhe foram conferidas pela Lei nº 3.043/1975 e considerando,

- o Decreto nº 3541-R, de 12 de março de 2014 - que dispõe sobre a descentralização da execução de créditos orçamentários e dá outras providências;

- o Decreto nº 3636-R, de 19 de agosto de 2014, que altera dispositivos do Decreto nº 3541-R, de 12 de março de 2014;

- a Portaria nº 151-R, de 28 de dezembro de 2015, que dispõe sobre o acompanhamento e a prestação de contas dos recursos objeto de descentralização orçamentária, nos termo do Decreto nº 3541-R;

- a necessidade de atualizar a composição da Comissão instituída pela Portaria nº 629-S, de 09 de maio de 2017, devido ao afastamento de um membro,

RESOLVE:

Art. 1º Alterar o art. 2º da Portaria nº 629-S, de 09 de maio de 2017, que passa a vigorar com a seguinte redação:

"[...]
Art. 2º Ficam designados como membros da Comissão os seguintes servidores:
I - **ANA EREMITA BRAVIM RIBEIRO -** Nº funcional 368183-51
II - **ANDRÉ MELOTTI ROCHA -** Nº Funcional 2943808-1
III - **LEILA BRUNELLI BORGO -** Nº funcional 2894017-2
IV - **KAROLYNE GUSMÃO SILVA** - Nº funcional 3708969-2
[...]"

Art. 2º Esta Portaria entra em vigor na data de sua publicação.

Vitória, 12 de março de 2019.

VITOR AMORIM DE ANGELO

Secretário de Estado da Educação
Protocolo 466467

O SECRETÁRIO DE ESTADO DA EDUCAÇÃO assinou os seguintes atos:

PORTARIA Nº 330-S, DE 12/03/2019 - Considerar localizado, em caráter provisório, **a partir da publicação até 31/01/2020**, o servidor **VALMIR SOARES JUNIOR**, MAPB-VI.1, nº funcional 3790991, vínculo 1, nível de atuação 15, para atuar na regência de classe, disciplina de Língua Portuguesa, na EEEFM Zenóbia Leão, município de Guarapari, nos termos do Art. 25 da Lei Complementar 115, publicado no D.O. de 14/01/1998 (proc. 85081345).

PORTARIA Nº 331-S, DE 12/03/2019 - Considerar localizado, em caráter provisório, **a partir da publicação até 31/01/2020**, o professor **MARCIO GOMES DA SILVA**, MaPB - IV.1, nº funcional 600808, vínculo 10, nível de atuação 15, para atuar na rsegência de classe, na disciplina de Física, na EEEFM Ana Lopes Balestrero, município de Cariacica, nos termos do Art. 2º, Inciso I, da Port. nº. 088-R, publicada no D.O. de 07/06/2006. (proc. nº 84982250).

PORTARIA Nº 332-S, DE 12/03/2019 - Considerar localizada, em caráter provisório, **a partir da publicação até 31/01/2020**, a servidora **IVY ROCHA COSTA DA SILVA MENEZES**, MAPB-IV.2, nº funcional 2498545, vínculo 26, nível de atuação 15, para atuar na regência de classe, disciplina de Biologia, na EEEFM Major Alfredo Pedro Rabayolli, município de Vitória, nos termos do Art. 25 da Lei Complementar 115, publicado no D.O. de 14/01/1998 (proc. 84951249).

PORTARIA Nº 333-S, DE 12/03/2019 - Considerar localizado, em caráter provisório, **a partir da publicação até 31/01/2020**, o servidor **JOHNNI ALMEIDA NASCIMENTO**, MAPB-V.1, nº funcional 3403947, vínculo 5, nível de atuação 15, para atuar na regência de classe, disciplina de Matemática, nas EEEM Cei Attila de Almeida Miranda, município de Cachoeiro de Itapemirim, nos termos do Art. 25 da Lei Complementar 115, publicado no D.O. de 14/01/1998 (proc. 84685611).

PORTARIA nº 334-S, de 12/03/2019 - DESIGNAR, de acordo com o Art. 1º da Portaria nº. 043-R, de 13/08/2003, publicada no Diário Oficial de 15/08/2003, **CAMILA YUMI CHINEN**, nº funcional 3511391, MaPB V - vínculo: 1, para exercer a função de Diretor Escolar Pró-Tempore, **a partir de 01/03/2019 até 02/09/2019**, na EEEFM Iracema Conceição Silva, FG-DE- 01.3, no município de Serra - ES. (Proc. nº 81151217).

PORTARIA nº 335-S, de 12/03/2019 - DESIGNAR, de acordo com o Art. 1º da Portaria nº. 043-R, de 13/08/2003, publicada no Diário Oficial de 15/08/2003, **ANGELA GIUBERTI**, nº funcional 2645408, MaPB V - vínculo: 8, para exercer a função de Diretor Escolar Pró-Tempore, **a partir de 08/03/2019 até 09/09/2019**, no Centro de Educação de Jovens e Adultos (CEEJA), FG-DE- 02.3, no município de Vitória - ES. (Proc. nº 73248711).

PORTARIA nº 336-S, de 12/03/2019 - DESIGNAR, de acordo com o Art. 1º da Portaria nº. 043-R, de 13/08/2003, publicada no Diário Oficial de 15/08/2003, **IZABELLA MAGNAGO DE OLIVEIRA**, nº funcional 2561654, MaPB V - vínculos: 16 e 18, para exercer a função de Diretor Escolar Pró-Tempore, **a partir de 08/03/2019 até 09/09/2019**, na EEEFM Taquara I, FG-DE- 02.2, no município de Serra - ES. (Proc. nº 76557227).

PORTARIA nº 337-S, de 12/03/2019 - DESIGNAR, de acordo com o Art. 1º da Portaria nº. 043-R, de 13/08/2003, publicada no Diário Oficial de 15/08/2003, **MARILAC SCARLATELLI STORCK**, nº funcional 257269, MaPB V - vínculo: 51, para exercer a função de Diretor Escolar Pró-Tempore, **a partir de 08/03/2019 até 09/09/2019**, na EEEFM Francelina Carneiro Setubal, FG-DE-02.3, no município de Vila Velha - ES. (Proc. nº 76843386).

PORTARIA nº 338-S, de 12/03/2019 - DESIGNAR, de acordo com o Art. 1º da Portaria nº. 043-R, de 13/08/2003, publicada no Diário Oficial de 15/08/2003, **THIAGO MENINI DOS REIS**, nº funcional 2729750, MaPB IV - vínculos: 8 e 9, para exercer a função de Diretor Escolar Pró-Tempore, **a partir de 08/03/2019 até 09/09/2019**, na EEEFM Rio Claro, FG-DE- 03.2, no município de Guarapari - ES. (Proc. nº 82984794).

PORTARIA nº 339-S, de 12/03/2019 - DESIGNAR, de acordo com o Art. 1º da Portaria nº. 043-R, de 13/08/2003, publicada no D.O. de 15/08/2003, **NOELMA NASCIMENTO PINHEIRO**, nº funcional 2965410, MaPB V - vínculos 06 e 07, para exercer a função de Diretor Escolar Pró-Tempore, **a partir de 05/02/2019 até 05/08/2019**, na EEEM "Dom José Dalvit", FG-DE-02.3, município de Montanha - ES. (Proc. nº 80987770).

PORTARIA nº 340-S, de 12/03/2019 - DESIGNAR, de acordo com o Art. 1º da Portaria nº. 043-R, de 13/08/2003, publicada no Diário Oficial de 15/08/2003, **AURIEL STAUFFER MOREIRA JUNIOR**, nº funcional 2986981, MaPB V - vínculo 1 e MaPB IV - vínculo 3, para exercer a função de Diretor Escolar Pró-Tempore, **a partir de 12/03/2019 até 12/09/2019**, na EEEFM "Caboclo Bernardo", FG-DE- 02.3, no município de Aracruz - ES. (Proc. nº 79221580).

PORTARIA nº 341-S, de 12/03/2019 - DESIGNAR, de acordo com o Art. 1º da Portaria nº. 043-R de, 13/08/2003, publicada no D.O. de 15/08/2003, **GIRLENE RODRIGUES BARBOSA**, MaPA V, nº funcional 785924, vínculo 01, para exercer a função de Diretor Escolar Pró-Tempore, **a partir de 08/03/2019 até 09/09/2019**, na "EEEFM Governador Lindenberg", FG-DE-02.3, município de Barra de São Francisco - ES. (Proc. nº 75089386).

PORTARIA nº 342-S, de 12/03/2019 - DESIGNAR, de acordo com o Art. 1º da Portaria nº. 043-R, de 13/08/2003, publicada no Diário Oficial de 15/08/2003, **NILZA ABEL GUMZ**, nº funcional 435767, MaPP V - vínculo 8, para exercer a função de Diretor Escolar Pró-Tempore, **a partir de 08/03/2019 até 09/09/2019**, na EEEFM "Luiz Jouffroy", FG-DE-02.2, no município de Laranja da Terra - ES. (Proc. nº 83206124).

PORTARIA nº 343-S, de 12/03/2019 - DESIGNAR, de acordo com o Art. 1º da Portaria nº. 043-R, de 13/08/2003, publicada no Diário Oficial de 15/08/2003, **WILLIAM MANTOVANI**, nº funcional 2952610, MaPB V - vínculos: 19 e 20, para exercer a função de Diretor Escolar Pró-Tempore, **a partir de 14/03/2019 até 16/09/2019**, na EEEFM Catharina Chequer, FG-DE- 02.3, no município de Vila Velha - ES. (Proc. nº 81410573).

PORTARIA nº 344-S, de 12/03/2019 - DESIGNAR, de acordo com o Art. 1º da Portaria nº. 043-R, de 13/08/2003, publicada no Diário Oficial de 15/08/2003, **RENATA LYRIO**, nº funcional

Assinado digitalmente pelo DIO - DEPARTAMENTO DE IMPRENSA OFICIAL DO ESTADO DO ESPÍRITO SANTO
Data: Quarta-feira, 13 de Março de 2019 às 0:00:00
Código de Autenticação: 349e1af0

519082, MaPB V - vínculo 59, para exercer a função de Diretor Escolar Pró-Tempore, **a partir de 08/03/2019 até 09/09/2019**, na EEEFM Anilia Knaak Buss, FG-DE- 03.1, no município de Viana - ES. (Proc. nº 73032891).

Protocolo 466531

PORTARIA nº 345-S, de 12/03/2019 - DESIGNAR, de acordo com o Art. 1º da Portaria nº. 043-R de 13/08/2003, publicada no D.O. de 15/08/2003, **KLECIA RIZZOLI ROSSONI DOS SANTOS**, nº funcional 2451034, MaPB V - vínculos 24 e 25, para exercer a função de Diretor Escolar Pró-Tempore, **a partir de 08/03/2019 até 09/09/2019**, na EEEFM "Lions Club de Colatina", FG-DE-02.2, de município de Colatina - ES. (Proc. nº 76828050).

PORTARIA nº 346-S, de 12/03/2019 - DISPENSAR, a partir de 27/02/2019, **GLAUCILENE DA COSTA**, nº funcional 3286614, MaPP V - vínculo 1, da função de Diretor Escolar, da EEEF São José, FG-DE-03.2, no município de Guarapari - ES. (Proc. nº 76016846).

PORTARIA nº 347-S, de 12/03/2019 - DISPENSAR, a partir de 27/02/2019, **THAIS MARTINEZ DELFINO**, nº funcional 2711729, MaPB IV - vínculo 8, da função de Diretor Escolar, da EEEFM Joventina Simões, FG-DE-03.2, no município de Guarapari - ES. (Proc. nº 80140335).

Protocolo 466600

ORDEM DE SERVIÇO
Nº 022/2019
CONTRATO 222/2018
PROCESSO Nº 83379282/2018

CONTRATANTE: Secretaria de Estado da Educação - SEDU

CONTRATADA: CONSTRUTOTA TRES MARIAS LTDA

OBJETO: Reforma civil na EEEFM Candida Povoa, localizada no município de Apiacá, no valor total de **R$ 126.011,14 (Cento e vinte e seis mil e onze reais e quatorze centavos)**

PRAZO DE EXECUÇÃO: 60 dias
DATA DA ASSINATURA DA ORDEM DE SERVIÇO: 08/03/2019
DATA DE INÍCIO DOS SERVIÇOS: 11/03/2019

DOTAÇÃO ORÇAMENTÁRIA: Empenhos 2018NE06404; 2018NE06406.
Programa de Trabalho: 10421011236108581672, 10421011236208581673, Elemento de Despesa: 449051; Fonte de Recurso: 0102000001.

Vitória/ES, 08 de março de 2019.

VITOR AMORIM DE ANGELO
SECRETÁRIO DE ESTADO DA EDUCAÇÃO

Protocolo 466395

RESUMO DO CONTRATO N.º. 091/2019
Tomada de Preços nº. 034/2018
Empenho: 2019NE01074
Contratante: Estado do Espírito Santo, por intermédio da Secretaria de Estado da Educação - SEDU.
Contratada: SELL CONSTRUÇÕES E SERVIÇOS EIRELI - ME.
CNPJ: 27.560.291/0001-29
Objeto: Execução da obra de reforma da EEEFM PROF. JURACI MACHADO, localizada no município de Serra/ES, com fornecimento de mão-de-obra e materiais.
Valor Total: R$ 985.584,45 (novecentos e oitenta e cinco mil, quinhentos e oitenta e quatro reais e quarenta e cinco centavos).
Dotação Orçamentária:
Programa de Trabalho: 10.42.101.12.361.0858.1672
Elemento de Despesa: 449051
Fonte: 102.
Vigência: O prazo para execução total do objeto do presente Edital será de 300 (trezentos) dias corridos**,** a contar do dia subsequente à publicação oficial da Ordem de Início de execução dos serviços, nos termos do parágrafo único do art. 61 da Lei nº 8.666/93. Este Contrato vigorará a partir do dia subsequente à publicação do seu extrato no Diário Oficial do Estado até o cumprimento total do cronograma de execução estabelecido, na forma disposta nesta Cláusula Oitava.
Processo nº. 83177116/2018

Protocolo 466399

RESUMO DO 2º. TERMO ADITIVO AO CONTRATO N.º. 108/2015
Lote 04
Pregão Eletrônico Nº. 0025/2015
Empenho: 2019NE00791 - 2019NE00503 e 2019NE00504
Contratante: Estado do Espírito Santo, por intermédio da Secretaria de Estado da Educação - SEDU.
Contratada: Plantão Serviços de Vigilância Ltda.
CNPJ: 25.183.468/0003-51.
Objeto: 1.1. O objeto do presente instrumento é repactuar o valor constante na CLÁUSULA TERCEIRA do Contrato original, que passará a vigorar, a partir de janeiro de 2018, com base na CCT/2018 (salários normativo e encargos) que passou o salário normativo dos vigilantes de R$1.305,00 para R$1.344,15, com os seguintes valores: **a)** Posto 44hs semanal Vigilância Desarmada com valor unitário mês de R$ 4.854,79 (quatro mil oitocentos cinquenta e quatro reais e setenta e nove centavos), perfazendo um total mensal de R$ 383.528,41 (trezentos e oitenta e três mil quinhentos e vinte e oito reais e quarenta e um centavos) para 79 (setenta e nove) postos; **b)** Posto 12hs SDF Noturno Desarmado com valor unitário mês de R$ 15.202,25 (quinze mil duzentos e dois reais e vinte e cinco centavos), perfazendo um total mensal de R$ 714.505,75 (setecentos e quatorze mil quinhentos e cinco reais e setenta e cinco centavos) para 47 (quarenta e sete) postos; **c)** Posto 12 hs Diurno Desarmado com valor unitário mês de R$ 9.578,91 (nove mil quinhentos setenta e oito reais e noventa e um centavos), perfazendo um total mensal de R$ 47.894,55 (quarenta e sete mil oitocentos e noventa e quatro reais e cinquenta e cinco centavos) para 05 (cinco) postos; **d)** Posto 12 hs Noturno Desarmado com valor unitário mês de R$ 11.655,84 (onze mil seiscentos e cinquenta e cinco reais e oitenta e quatro centavos), perfazendo um total mensal de R$ 58.279,20 (cinquenta e oito mil duzentos e setenta e nove reais e vinte centavos) para 05 (cinco) postos; **e)** Posto 12 hs SDF Noturno Armado com valor unitário mês de R$ 15.101,52 (quinze mil cento e um reais e cinquenta e dois centavos), perfazendo um total mensal de R$ 30.203,04 (trinta mil duzentos e três reais e quatro centavos) para 02 (dois) postos; **f)** Posto 12 hs Diurno Armado com valor unitário mês de R$ 9.670,48 (nove mil seiscentos e setenta reais e quarenta e oito centavos), perfazendo um total mensal de R$ 58.022,88 (cinquenta e oito mil vinte e dois reais e oitenta e oito centavos) para 06 (seis) postos.
g) Posto 12 hs Noturno Armado com valor unitário mês de R$ 11.787,03 (onze mil setecentos e oitenta e sete reais e três centavos), perfazendo um total mensal de R$ 70.722,18 (setenta mil setecentos e vinte e dois reais e dezoito centavos) para 06 (seis) postos.
Valor Mensal: R$ 1.363.156,01 (um milhão trezentos e sessenta e três mil cento e cinquenta e seis reais e um centavo).
Dotação Orçamentária:
Programa de Trabalho: 10.42.101.12.122.0721.6682 - 10.42.101.12.361.0858.8675 e 10.42.101.12.362.0858.8677
Elemento Despesa: 3.3.90.37
Fonte: 0302, 0102 e 0114.
Processo nº. 72262540/2015

Protocolo 466416

RETIFICAÇÃO

Na Portaria nº 1093-S, de 29/08/2018, publicada no Diário Oficial de 30/08/2018, referente ao servidor **THIAGO MENINI DOS REIS**, nº funcional 2729750, MaPB VI - vínculo 8. (Proc. nº 82984794).

Onde se lê:
...até 04/03/2019...

Leia-se:
...até 07/03/2019...

RETIFICAÇÃO

Na Portaria nº 1094-S, de 29/08/2018, publicada no Diário Oficial de 30/08/2018, referente à servidora **RENATA LYRIO**, nº funcional 519082, MaPB V - vínculo: 59. (Proc. nº 73032891).

Onde se lê:
...até 04/03/2019...

Leia-se:
...até 07/03/2019...

RETIFICAÇÃO

Na Portaria nº 1095-S, de 29/08/2018, publicada no Diário Oficial de 30/08/2018, referente à servidora **ANGELA GIUBERTI**, nº funcional 2645408, MaPB V - vínculo 8. (Proc. nº 73248711).

Onde se lê:
...até 04/03/2019...

Leia-se:
...até 07/03/2019...

RETIFICAÇÃO

Na Portaria nº 1096-S, de 29/08/2018, publicada no Diário Oficial de 30/08/2018, referente à servidora **IZABELLA MAGNAGO DE OLIVEIRA**, nº funcional 2561654, MaPB V - vínculos: 16 e 18. (Proc. nº 76557227).

Onde se lê:
...até 04/03/2019...

Leia-se:
...até 07/03/2019...

RETIFICAÇÃO

Na Portaria nº 1097-S, de 29/08/2018, publicada no Diário Oficial de 30/08/2018, referente à servidora **MARILAC SCARLATELLI STORCK**, nº funcional 257269, MaPB V - vínculo 51. (Proc. nº 76843386).

Onde se lê:
...até 04/03/2019...

Leia-se:
...até 07/03/2019...

RETIFICAÇÃO

Na Portaria nº 1111-S, de 30/08/2018, publicada no Diário Oficial de 31/08/2018, referente à servidora **GIRLENE RODRIGUES BARBOSA**, nº funcional 785924, MaPA V - vínculo 1. (Proc. nº 75089386).

Onde se lê:
...até 04/03/2019...

Leia-se:
...até 07/03/2019...

RETIFICAÇÃO

Na Portaria nº 1138-S, de 10/09/2018, publicada no Diário Oficial de 11/09/2018, referente à servidora **NILZA ABEL GUMZ**, nº funcional 435767, MaPP V - vínculo: 8. (Proc. nº 83206124).

Onde se lê:
...até 04/03/2019...

Leia-se:
...até 07/03/2019...

Protocolo 466561

RETIFICAÇÃO

Na Portaria nº 1134-S, de 10/09/2018, publicada no Diário

Assinado digitalmente pelo DIO - DEPARTAMENTO DE IMPRENSA OFICIAL DO ESTADO DO ESPÍRITO SANTO
Data: Quarta-feira, 13 de Março de 2019 às 0:00:00
Código de Autenticação: 349e1af0

Oficial de 11/09/2018, referente ao servidor **KLÉCIA RIZZOLI ROSSONI DOS SANTOS,** nº funcional 2451034, MaPB V - vínculos 24 e 25. (Proc. nº 76828050).

Onde se lê:
...até 05/03/2019...

Leia-se:
...até 07/03/2019...

Protocolo 466604

Faculdade de Música do Espírito Santo - FAMES -

INSTRUÇÃO DE SERVIÇO FAMES Nº. 18 de 12/03/2019.

O Diretor da Faculdade de Música do Espírito Santo - FAMES, no uso de suas atribuições que lhe confere o Decreto nº. 685-S de 07/02/2019, Regimento Interno e a Lei Complementar nº. 304 de 10/12/2004 e tendo em vista o que consta no Processo nº. 85251895, e nas disposições contidas da Resolução FAMES nº. 01/2018, publicada no DIO de 26/12/2018

RESOLVE:

Art. 1º - **DESIGNAR** os servidores abaixo relacionados para constituir, sob a presidência do primeiro, a **COMISSÃO DE PROCESSO DE AVALIAÇÃO DOS CANDIDATOS INSCRITOS NO PROGRAMA DE BOLSA DE MONITORIA.**

Gracia Maria da Silva;
Jaqueline da Penha Barbosa;
Regina Célia Nava Martins;
Rosangela Fernandes;
Silvia Rutilene Vieira.

Vitória/ES, 12 de março de 2019.

Fabiano Araujo Costa

Diretor Geral da FAMES

Protocolo 466422

INSTRUÇÃO DE SERVIÇO FAMES Nº. 08 de 19/02/2019.

O Diretor da Faculdade de Música do Espírito Santo - FAMES, no uso de suas atribuições que lhe confere o Decreto nº. 685-S de 07/02/2019, Regimento Interno e a Lei Complementar nº. 304 de 10/12/2004.

RESOLVE:

Art. 1º - **EXONERAR** a partir de 20/02/2019, **(a pedido)** conforme art. 61, § 2º, alínea "b", da Lei Complementar nº. 46, a servidora **AMANDA BORCHART CRISTOFORETO**, do cargo em comissão de **ASSISTENTE TÉCNICO - FAM 05.**

Vitória/ES, 19 de fevereiro de 2019.

Fabiano Araujo Costa

Diretor Geral da FAMES

Protocolo 466581

Secretaria de Estado da Justiça - SEJUS -

NOTIFICAÇÃO

Processo n.º 83957383/2019

A Presidente de Comissão Processante da Corregedoria/SEJUS, no uso das atribuições que lhe foram conferidas, por nomeação, na forma da Lei e, consoante ao que está consignado nos autos do processo administrativo disciplinar em referência e nos Artigos 251 e 252 da Lei Complementar Estadual Nº 046/94. **NOTIFICA**, por meio do presente edital, o servidor público estadual **RICARDO GEORGE PEREIRA, n.º funcional 9798747,** de todos os termos do Processo Administrativo Disciplinar em referência, instituído através da **Portaria nº 07 -S**, de 18/01/2019, publicada no DIO-ES em 08/02/19, assegurando-lhe os apontamentos dos arts. 256 e 260 da LCE 046/94, em observância aos princípios norteadores da ampla defesa, do contraditório e do devido processo legal.O servidor fica notificado que poderá ter vistas dos autos e requerer cópias de seus documentos, em dias úteis, no horário de 8h às 18h, nesta 4ª Comissão Processante, sito na Av. Jerônimo Monteiro, n.º 96, Ed. Aureliano Hoffmann, Prédio Das Repartições Públicas 1º andar, Vitória/ES, Centro, CEP 29010-002.Cientifico ainda que V.S.ª será considerado **NOTIFICADO** a partir da terceira e última publicação deste edital.

Vitória/ES, 08 de Março de 2019.

KENIA BOSSER F. TON
Presidente de Comissão Processante da Corregedoria/SEJUS
Protocolo 465879

PROCESSO SELETIVO SIMPLIFICADO PARA DESIGNAÇÃO TEMPORÁRIA DE INSPETOR PENITENCIÁRIO - EDITAL Nº 004/2018

O SUBSECRETÁRIO DE ESTADO DA JUSTIÇA PARA ASSUNTOS DO SISTEMA PENAL, no uso da atribuição que lhe confere o Art. 01, Inciso II, da Delegação de Competências publicada em 01/02/2019, considerando o Edital 004/2018 Região Norte, bem como o disposto na Lei Complementar nº. 809, de 25 de setembro de 2015, **COMUNICA** que está disponível no site www.sejus.es.gov.br **a convocação dos candidatos da Região Norte Masculino, da Classificação 205º a 277°,** para a entrega da documentação comprobatória à inscrição e FIC dia 15 de Março de 2019, bem como a exclusão pelo item 11.8 do Edital n°004/2018.

Vitória/ES, 11 de Março de 2019.

ALESSANDRO FERREIRA DE SOUZA
SUBSECRETÁRIO DE ESTADO PARA ASSUNTOS DO SISTEMA PENAL
Protocolo 466363

CONVOCAÇÃO DA CANDIDATA DO CADASTRO DE RESERVA DO EDITAL 01/2018.
PROCESSO SELETIVO SIMPLIFICADO PARA DESIGNAÇÃO TEMPORÁRIA DE INSPETOR PENITENCIÁRIO

O SUBSECRETÁRIO DE ESTADO DA JUSTIÇA PARA ASSUNTOS DO SISTEMA PENAL, no uso da atribuição que lhe confere o Art. 01, Inciso II, da Delegação de Competências publicada em 01/02/2019, no uso de suas atribuições legais, considerando **o Mandado de Segurança N° 0003402-32.2019.8.08.0000**, convocar a candidata **Cirlene Rodrigues Pinheiros**, para assinatura de contrato no dia 14 de Março de 2019 às 9h(manhã).

.

Vitória/ES, 11 de Março de 2019.

ALESSANDRO FERREIRA DE SOUZA
SUBSECRETÁRIO DE ESTADO PARA ASSUNTOS DO SISTEMA PENAL
Protocolo 466366

PORTARIA Nº 304-S, de 11 de Março de 2019

O SECRETÁRIO DE ESTADO DA JUSTIÇA, no uso da atribuição que lhe confere o Art. 98, Inciso II da Constituição Estadual e do Art. 46 alínea "o" da Lei n.º 3043/75, resolve:

DESIGNAR DIEGO FLORENCIO, Diretor Adjunto de Unidade, NF. 3177670, para responder como Diretor de Unidade, no período de 27/03/2019 à 10/04/2019, no Centro de Detenção Provisória de Vila Velha - CDPVV, durante férias do titular.

LUIZ CARLOS DE CARVALHO CRUZ
SECRETÁRIO DE ESTADO DA JUSTIÇA
Protocolo 466547

PORTARIA Nº 279-S, de 11 de Março de 2019

O SECRETÁRIO DE ESTADO DA JUSTIÇA, no uso da atribuição que lhe confere o Art. 98, Inciso II da Constituição Estadual e do Art. 46 alínea "o" da Lei n.º 3043/75, resolve:

DESIGNAR RICHARDYSON PEREIRA ZAMPRONI, Inspetor Penitenciário, NF. 2990270, para responder como Chefe de Equipe - FG-CE, no período de 02/03/2019 à 31/03/2019, na Penitenciária Agrícola do Espírito Santo - PAES, durante férias do titular.

LUIZ CARLOS DE CARVALHO CRUZ
SECRETÁRIO DE ESTADO DA JUSTIÇA
Protocolo 466549

PORTARIA Nº 303-S, de 11 de Março de 2019

O SECRETÁRIO DE ESTADO DA JUSTIÇA, no uso da atribuição que lhe confere o Art. 98, Inciso II da Constituição Estadual e do Art. 46 alínea "o" da Lei n.º 3043/75, resolve:

DESIGNAR SILVANE APARECIDA RESENDE DO PRADO, Diretor Adjunto de Unidade, NF. 3174158, para responder como Diretor de Unidade, no período de 11/03/2019 à 25/03/2019, na Penitenciária Regional de Cachoeiro de Itapemirim - PRCI, durante férias do titular.

LUIZ CARLOS DE CARVALHO CRUZ
SECRETÁRIO DE ESTADO DA JUSTIÇA
Protocolo 466550

PORTARIA Nº 278-S, de 11 de Março de 2019

O SECRETÁRIO DE ESTADO DA JUSTIÇA, no uso da atribuição que lhe confere o Art. 98, Inciso II da Constituição Estadual e do Art. 46 alínea "o" da Lei n.º 3043/75, resolve:

DESIGNAR ANDRESSA RACHEL PEGO PENA, Assessor Especial Nível II, NF. 3780678, para responder como Assessor Especial Nível IV, no período de 08/03/2019 à 22/03/2019, na Assessoria Técnica - AST, durante férias do titular.

LUIZ CARLOS DE CARVALHO CRUZ
SECRETÁRIO DE ESTADO DA JUSTIÇA
Protocolo 466553

PORTARIA Nº 281-S, de 11 de Março de 2019

O SECRETÁRIO DE ESTADO DA JUSTIÇA, no uso da atribuição que lhe confere o Art. 98, Inciso II da Constituição Estadual e do Art. 46 alínea "o" da Lei n.º 3043/75, resolve:

DESIGNAR GILSON LEONCIO ARMONDES, Inspetor Penitenciário, NF. 3374602, para responder como Chefe de Segurança, no período de 21/02/2019 à 22/03/2019, na Penitenciária de Segurança Máxima I - PSMA I, durante férias do titular.

LUIZ CARLOS DE CARVALHO CRUZ
SECRETÁRIO DE ESTADO DA JUSTIÇA
Protocolo 466555

PORTARIA Nº 282-S, de 11 de Março de 2019

O SECRETÁRIO DE ESTADO DA JUSTIÇA, no uso da atribuição que lhe confere o Art. 98, Inciso II da Constituição Estadual e do Art. 46 alínea "o" da Lei n.º 3043/75, resolve:

DESIGNAR JOSIELSON SANTOS SOUZA, Inspetor Penitenciário, NF. 3057836, para responder como Chefe de Equipe - FG-CE, no período de 03/03/2019 à 01/04/2019, na Penitenciária Agrícola do Espírito Santo - PAES, durante férias do titular.

LUIZ CARLOS DE CARVALHO CRUZ
SECRETÁRIO DE ESTADO DA JUSTIÇA
Protocolo 466556

PORTARIA Nº 280-S, de 11 de Março de 2019

O SECRETÁRIO DE ESTADO DA JUSTIÇA, no uso da atribuição que lhe confere o Art. 98, Inciso II da Constituição Estadual e do Art. 46 alínea "o" da Lei n.º 3043/75, resolve:

DESIGNAR RICHARDSON STANLEY DA SILVA ASSIS, Inspetor Penitenciário, NF. 2793180, para responder como Chefe de Equipe - FG-CE, no período de 14/03/2019 à 12/04/2019, na Penitenciária de Segurança Média II - PSME II, durante férias do titular.

LUIZ CARLOS DE CARVALHO CRUZ
SECRETÁRIO DE ESTADO DA JUSTIÇA
Protocolo 466559

PORTARIA N.º 302-S, de 11 de MARÇO de 2019

O SECRETÁRIO DE ESTADO DA JUSTIÇA, no uso da atribuição que lhe confere o Art. 98, Inciso II da Constituição Estadual e Art.37, Inciso IX da Constituição Federal e a Lei Complementar n.º 809 publicada no DOE de 25 de Setembro de 2015, **resolve:**

RESCINDIR, a pedido, o contrato de **WANDERSON RONNI GARCIA,** Inspetor Penitenciário - DT, NF. 2778076, desta Secretaria de Estado da Justiça, a contar de 12/03/2019.

LUIZ CARLOS DE CARVALHO CRUZ
SECRETÁRIO DE ESTADO DA JUSTIÇA
Protocolo 466563

PORTARIA Nº 309-S, de 11 de Março de 2019

O SECRETÁRIO DE ESTADO DA JUSTIÇA, no uso das atribuições que lhe conferem o Art. 65, da Lei Complementar nº 46/94 e o Decreto 1709-S de 20 de dezembro de 2005, publicado em 21 de dezembro de 2005, resolve:

CESSAR, os efeitos da Portaria Nº 71-S de 09/01/2018, publicado no DOE de 11/01/2018, que designou o(a) servidor(a) **DAVI CARLOS DIAS,** NF. 3068250, para exercer

Assinado digitalmente pelo DIO - DEPARTAMENTO DE IMPRENSA OFICIAL DO ESTADO DO ESPÍRITO SANTO
Data: Quarta-feira, 13 de Março de 2019 às 0:00:00
Código de Autenticação: 349e1af0

a Função Gratificada de Chefe de Equipe - FG-CE, da Secretaria de Estado da Justiça, a contar de sua publicação.

LUIZ CARLOS DE CARVALHO CRUZ
SECRETÁRIO DE ESTADO DA JUSTIÇA
Protocolo 466565

PORTARIA N.º 308-S, de 11 de Março de 2019

O SECRETÁRIO DE ESTADO DA JUSTIÇA, no uso da atribuição que lhe confere o Art. 98, Inciso II da Constituição Estadual e do Art. 46 alínea "o" da Lei n.º 3043/75, resolve:

DESIGNAR GILEARDI TEIXEIRA LOPES, NF. 3622525, ocupante do cargo de Inspetor Penitenciário - Efetivo, para exercer a Função Gratificada de Chefe de Equipe - FG-CE, de acordo com o Art. 11, § único e Art. 94, § único da Lei Complementar nº 46/94, na Penitenciária Estadual de Vila Velha II - PEVV II, a contar de sua publicação.

LUIZ CARLOS DE CARVALHO CRUZ
SECRETÁRIO DE ESTADO DA JUSTIÇA
Protocolo 466566

PORTARIA N.º 298-S, de 11 de Março de 2019

O SUBSECRETÁRIO DE ESTADO DA JUSTIÇA PARA ASSUNTOS DO SISTEMA PENAL, no uso da atribuição que lhe confere o Art. 01, Inciso II, da Delegação de Competências publicada em 01/02/2019, resolve:

Considerando, que o § 1º do art. 33 da Lei Complementar nº 46/94 estabelece que o servidor público da administração direta do Poder Executivo será lotado na Secretaria de Estado responsável pela administração de pessoal, onde ficarão centralizados todos os cargos, ressalvados os casos previstos em lei;

Considerando, que o art. 15 da Lei Complementar nº 46/94, expõe os critérios adotados pela Administração Pública nos atos inerentes a localização dos servidores;

Considerando, ainda, que a Lei Complementar nº 637/2012 institui a Política de Gestão de Pessoas dos Servidores Públicos do Poder Executivo do Estado do Espírito Santo, aduzindo no inciso XIII do art. 3º sobre a localização dos servidores como "*local geográfico a ser designado pelo órgão de alocação onde o servidor desempenhará suas atividades".*

LOCALIZAR, os servidores abaixo, por interesse da Diretoria e Administração Geral dos Estabelecimentos Penais - DIRAGESP, com base no art. 52 do Decreto nº 3.987-R de 21 de junho de 2016, o qual atribui a coordenação do processo de distribuição do quadro de pessoal nos Estabelecimentos Penais, a contar de sua publicação.

CAIO REINHOLZ KOEHLER - NF. 3635198 - CDPVV;
JAYME TEIXEIRA BESSA - NF. 3637336 - CTV;
NELSON MIGUEL DOS SANTOS - NF. 3112411 - PSVV.

ALESSANDRO FERREIRA DE SOUZA
SUBSECRETÁRIO PARA ASSUNTOS DO SISTEMA PENAL
Protocolo 466570

PORTARIA N.º 299-S, de 11 de Março de 2019

O SUBSECRETÁRIO DE ESTADO DA JUSTIÇA PARA ASSUNTOS DO SISTEMA PENAL, no uso da atribuição que lhe confere o Art. 01, Inciso II, da Delegação de Competências publicada em 01/02/2019, resolve:

LOCALIZAR, por permuta, de acordo com o art. 35, Inciso II da Lei Complementar Nº 46/94, os servidores abaixo relacionados nas seguintes Unidades Prisionais, por interesse da administração pública, a contar de sua publicação.

PENITENCIÁRIA DE SEGURANÇA MÁXIMA II - PSMA II

JOSE OLIVEIRA DE AGUIAR - NF. 2976650

CENTRO DE DETENÇÃO PROVISÓRIA DE VILA VELHA - CDPVV

TIAGO BARBOSA VENANCIO ARAUJO - NF. 3463095

ALESSANDRO FERREIRA DE SOUZA
SUBSECRETÁRIO PARA ASSUNTOS DO SISTEMA PENAL
Protocolo 466571

PORTARIA N.º 300-S, de 11 de Março de 2019

O SUBSECRETÁRIO DE ESTADO DA JUSTIÇA PARA ASSUNTOS DO SISTEMA PENAL, no uso da atribuição que lhe confere o Art. 01, Inciso II, da Delegação de Competências publicada em 01/02/2019, resolve:

Considerando, que o § 1º do art. 33 da Lei Complementar nº 46/94 estabelece que o servidor público da administração direta do Poder Executivo será lotado na Secretaria de Estado responsável pela administração de pessoal, onde ficarão centralizados todos os cargos, ressalvados os casos previstos em lei;

Considerando, que o art. 15 da Lei Complementar nº 46/94, expõe os critérios adotados pela Administração Pública nos atos inerentes a localização dos servidores;

Considerando, ainda, que a Lei Complementar nº 637/2012 institui a Política de Gestão de Pessoas dos Servidores Públicos do Poder Executivo do Estado do Espírito Santo, aduzindo no inciso XIII do art. 3º sobre a localização dos servidores como "*local geográfico a ser designado pelo órgão de alocação onde o servidor desempenhará suas atividades".*

LOCALIZAR, os servidores abaixo, por interesse da Diretoria e Administração Geral dos Estabelecimentos Penais - DIRAGESP, com base no art. 52 do Decreto nº 3.987-R de 21 de junho de 2016, o qual atribui a coordenação do processo de distribuição do quadro de pessoal nos Estabelecimentos Penais, a contar de 01/03/2019.

ANDREA MEIRELLES BUCHER - NF. 3175901 - CDPS.

ALESSANDRO FERREIRA DE SOUZA
SUBSECRETÁRIO PARA ASSUNTOS DO SISTEMA PENAL
Protocolo 466574

PORTARIA N.º 310-S, de 11 de Março de 2019

O SUBSECRETÁRIO DE ESTADO DA JUSTIÇA PARA ASSUNTOS DO SISTEMA PENAL, no uso da atribuição que lhe confere o Art. 01, Inciso II, da Delegação de Competências publicada em 01/02/2019, resolve:

LOCALIZAR, por permuta, de acordo com o art. 35, Inciso II da Lei Complementar Nº 46/94, os servidores abaixo relacionados nas seguintes Unidades Prisionais, por interesse da administração pública, a contar de sua publicação.

PENITENCIÁRIA DE SEGURANÇA MÉDIA II - PSME II

LUIS MARCELO MEDEIROS DOS SANTOS - NF. 3212769

PENITENCIÁRIA ESTADUAL DE VILA VELHA I - PEVV I

PETERSON DO ROSARIO ANTONIO - NF. 3769216

ALESSANDRO FERREIRA DE SOUZA
SUBSECRETÁRIO PARA ASSUNTOS DO SISTEMA PENAL
Protocolo 466575

PORTARIA N.º 311-S, de 11 de Março de 2019

O SUBSECRETÁRIO DE ESTADO DA JUSTIÇA PARA ASSUNTOS DO SISTEMA PENAL, no uso da atribuição que lhe confere o Art. 01, Inciso II, da Delegação de Competências publicada em 01/02/2019, resolve:

Considerando, que o § 1º do art. 33 da Lei Complementar nº 46/94 estabelece que o servidor público da administração direta do Poder Executivo será lotado na Secretaria de Estado responsável pela administração de pessoal, onde ficarão centralizados todos os cargos, ressalvados os casos previstos em lei;

Considerando, que o art. 15 da Lei Complementar nº 46/94, expõe os critérios adotados pela Administração Pública nos atos inerentes a localização dos servidores;

Considerando, ainda, que a Lei Complementar nº 637/2012 institui a Política de Gestão de Pessoas dos Servidores Públicos do Poder Executivo do Estado do Espírito Santo, aduzindo no inciso XIII do art. 3º sobre a localização dos servidores como "*local geográfico a ser designado pelo órgão de alocação onde o servidor desempenhará suas atividades".*

LOCALIZAR, os servidores abaixo, por interesse da Diretoria e Administração Geral dos Estabelecimentos Penais - DIRAGESP, com base no art. 52 do Decreto nº 3.987-R de 21 de junho de 2016, o qual atribui a coordenação do processo de distribuição do quadro de pessoal nos Estabelecimentos Penais, a contar de sua publicação.

RENATO LOPES PEREIRA - NF. 3600874 - PSME I.

ALESSANDRO FERREIRA DE SOUZA
SUBSECRETÁRIO PARA ASSUNTOS DO SISTEMA PENAL
Protocolo 466577

PORTARIA N.º 307-S, de 11 de Março de 2019

O SECRETÁRIO DE ESTADO DA JUSTIÇA, no uso da atribuição que lhe confere o Art. 98, Inciso II da Constituição Estadual e Art.37, Inciso IX da Constituição Federal e o que consta da Lei Complementar n.º 233 de 10/04/2002 alterada pela Lei Complementar nº 555 de 30/06/2010, Art. 6º, **resolve:**

CONCEDER a **RENAN GUIMARÃES ESCOPELI GOMES,** NF. 3355934, Assessor Especial Nível II, Ref. QCE-05, localizado na Diretoria de Administração Geral dos Estabelecimentos Penais - DIRAGESP, desta Secretaria, a Gratificação de Risco de Vida no percentual de 40% (quarenta por cento), do seu vencimento básico, a contar de 01/03/2019.

LUIZ CARLOS DE CARVALHO CRUZ
SECRETÁRIO DE ESTADO DA JUSTIÇA
Protocolo 466578

PORTARIA N.º 306-S, de 11 de Março de 2019

O SECRETÁRIO DE ESTADO DA JUSTIÇA, no uso da atribuição que lhe confere o Art. 98, Inciso II da Constituição Estadual e Art.37, Inciso IX da Constituição Federal e o que consta da Lei Complementar

Assinado digitalmente pelo DIO - DEPARTAMENTO DE IMPRENSA OFICIAL DO ESTADO DO ESPÍRITO SANTO
Data: Quarta-feira, 13 de Março de 2019 às 0:00:00
Código de Autenticação: 349e1af0

n.º 233 de 10/04/2002 alterada pela Lei Complementar nº 555 de 30/06/2010, Art. 6º, **resolve:**

CONCEDER a **MILTON CESAR VALENTE DA COSTA,** NF. 3450821, Gerente e Controle, Monitoramento e Avaliação e Gestão Penitenciária, Ref. QCE-03, localizado na Gerência de Controle, Monitoramento e Avaliação de Gestão Penitenciária - GEFAP, desta Secretaria, a Gratificação de Risco de Vida no percentual de 40% (quarenta por cento), do seu vencimento básico, a contar de 01/03/2019.

LUIZ CARLOS DE CARVALHO CRUZ
SECRETÁRIO DE ESTADO DA JUSTIÇA
Protocolo 466580

PORTARIA N.º 305-S, de 11 de Março de 2019

O SECRETÁRIO DE ESTADO DA JUSTIÇA, no uso da atribuição que lhe confere o Art. 98, Inciso II da Constituição Estadual e Art.37, Inciso IX da Constituição Federal e o que consta da Lei Complementar n.º 233 de 10/04/2002 alterada pela Lei Complementar nº 555 de 30/06/2010, Art. 6º, **resolve:**

CONCEDER a **JOSE RAMOS FURTADO,** NF. 3978095, Assessor Especial Nível I, Ref. QCE-04, localizado na Diretoria Geral de Engenharia e Arquitetura - DIGEA, desta Secretaria, a Gratificação de Risco de Vida no percentual de 40% (quarenta por cento), do seu vencimento básico, a contar de 28/02/2019.

LUIZ CARLOS DE CARVALHO CRUZ
SECRETÁRIO DE ESTADO DA JUSTIÇA
Protocolo 466583

PORTARIA N.º 277-S, de 08 de Março de 2019

O SECRETÁRIO DE ESTADO DA JUSTIÇA, no uso da atribuição que lhe confere o Art. 98, Inciso II da Constituição Estadual e Art.37, Inciso IX da Constituição Federal e o que consta da Lei Complementar n.º 233 de 10/04/2002 alterada pela Lei Complementar nº 555 de 30/06/2010, Art. 6º, **resolve:**

CONCEDER a **JULIO ROZA DA COSTA FILHO,** NF. 2639475, Supervisor de Segurança, Ref. QC-03, localizado na Penitenciária Semiaberta Masculina de Colatina - PSMCOL, desta Secretaria, a Gratificação de Risco de Vida no percentual de 40% (quarenta por cento), do seu vencimento básico, a contar de 08/03/2019.

LUIZ CARLOS DE CARVALHO CRUZ
SECRETÁRIO DE ESTADO DA JUSTIÇA
Protocolo 466585

PORTARIA N.º 276-S, de 08 de Março de 2019

O SECRETÁRIO DE ESTADO DA JUSTIÇA, no uso da atribuição que lhe confere o Art. 98, Inciso II da Constituição Estadual e Art.37, Inciso IX da Constituição Federal e o que consta da Lei Complementar n.º 233 de 10/04/2002 alterada pela Lei Complementar nº 555 de 30/06/2010, Art. 6º, **resolve:**

CONCEDER a **ALMIR GONZAGA ROGERIO,** NF. 1531433, Supervisor de Segurança, Ref. QC-03, localizado na Penitenciária Semiaberta Masculina de Colatina - PSMCOL, desta Secretaria, a Gratificação de Risco de Vida no percentual de 40% (quarenta por cento), do seu vencimento básico, a contar de 08/03/2019.

LUIZ CARLOS DE CARVALHO CRUZ
SECRETÁRIO DE ESTADO DA JUSTIÇA
Protocolo 466591

PORTARIA Nº 283-S, de 11 de Março de 2019

O SECRETÁRIO DE ESTADO DA JUSTIÇA, no uso das atribuições que lhe confere o Art. 65, da Lei Complementar nº 46/94, resolve:

EXONERAR, a pedido, de acordo com o Art. 61, § 2º, letra "b", da Lei Complementar nº 46/94, **FRANCIELLY JACENTINK DA SILVA,** NF. 3612368, do cargo, em comissão, de Assessor de Psicologia, Ref. QC-01, da Secretaria de Estado da Justiça - SEJUS, a contar de 01/03/2019.

LUIZ CARLOS DE CARVALHO CRUZ
SECRETÁRIO DE ESTADO DA JUSTIÇA
Protocolo 466628

PORTARIA Nº 294-S, de 11 de Março de 2019

O SECRETÁRIO DE ESTADO DA JUSTIÇA, no uso das atribuições que lhe confere o Art. 65, da Lei Complementar nº 46/94, resolve:

EXONERAR, a pedido, de acordo com o Art. 61, § 2º, letra "b", da Lei Complementar nº 46/94, **MARIANA ZANOTTI SANTOS,** NF. 3377334, do cargo, em comissão, de Assessor Jurídico do Sistema Penal, Ref. QC-01, da Secretaria de Estado da Justiça - SEJUS, a contar de 07/03/2019.

LUIZ CARLOS DE CARVALHO CRUZ
SECRETÁRIO DE ESTADO DA JUSTIÇA
Protocolo 466635

PORTARIA Nº 295-S, de 11 de Março de 2019

O SECRETÁRIO DE ESTADO DA JUSTIÇA, no uso das atribuições que lhe confere o Art. 65, da Lei Complementar nº 46/94, resolve:

EXONERAR, a pedido, de acordo com o Art. 61, § 2º, letra "b", da Lei Complementar nº 46/94, **RENATA OLIVEIRA SANTOS,** NF. 3617696, do cargo, em comissão, de Assessor Jurídico do Sistema Penal, Ref. QC-01, da Secretaria de Estado da Justiça - SEJUS, a contar de 01/03/2019.

LUIZ CARLOS DE CARVALHO CRUZ
SECRETÁRIO DE ESTADO DA JUSTIÇA
Protocolo 466638

PORTARIA Nº 296-S, de 11 de Março de 2019

O SECRETÁRIO DE ESTADO DA JUSTIÇA, no uso das atribuições que lhe confere o Art. 65, da Lei Complementar nº 46/94, resolve:

EXONERAR, a pedido, de acordo com o Art. 61, § 2º, letra "b", da Lei Complementar nº 46/94, **MURILO ZAMBONI ALVARENGA,** NF. 3981738, do cargo, em comissão, de Coordenador de Assessoramento Técnico em Gestão de Saúde Prisional, Ref. QC-01, da Secretaria de Estado da Justiça - SEJUS, a contar de 04/03/2019.

LUIZ CARLOS DE CARVALHO CRUZ
SECRETÁRIO DE ESTADO DA JUSTIÇA
Protocolo 466632

PORTARIA Nº 297-S, de 11 de Março de 2019

O SECRETÁRIO DE ESTADO DA JUSTIÇA, no uso das atribuições que lhe confere o Art. 65, da Lei Complementar nº 46/94, resolve:

EXONERAR, a pedido, de acordo com o Art. 61, § 2º, letra "b", da Lei Complementar nº 46/94, **DALILA CASTRO DE SOUZA GHIDETTI,** NF. 3239845, do cargo, em comissão, de Assessor Jurídico do Sistema Penal, Ref. QC-01, da Secretaria de Estado da Justiça - SEJUS, a contar de 04/01/2019.

LUIZ CARLOS DE CARVALHO CRUZ
SECRETÁRIO DE ESTADO DA JUSTIÇA
Protocolo 466668

RESUMO DO PRIMEIRO TERMO ADITIVO A ATA DE REGISTRO DE PREÇOS Nº 008/2018

ÓRGÃO GERENCIADOR: O Estado do Espírito Santo, por intermédio da Secretaria de Estado da Justiça.
LICITANTE VENCENDOR: MARIA ODALEA GUERRA CO -L2 COMERCIAL EIRELI
OBJETO: alterar a tabela do anexo A da Ata de Registro de Preços nº 008/2018, para acrescer 98 unidades de ventiladores que corresponde a um aumento de 24,81% (vinte e quatro vírgula oitenta e um por cento) no quantitativo inicial máximo da SEJUS, passando o presente a vigorar com um total de 493 unidades.
RATIFICAÇÃO: Ficam mantidas todas as demais cláusulas e condições anteriormente avençadas, não alteradas pelo presente Termo Aditivo.

PROCESSO Nº: 79191592

Vitória/ES, 12 de Março de 2019

CELSO DOS SANTOS JUNIOR
Subsecretário de Estado da Justiça para Assuntos Administrativos
Protocolo 466579

Secretaria de Estado de Trabalho, Assistência e Desenvolvimento Social - SETADES

RESOLUÇÃO/COMISSÃO ELEITORAL N° 004/2019.

Regulamento da Assembleia de Eleição dos Movimentos, Associações e Entidades da sociedade civil atuantes na área de Segurança Alimentar e Nutricional do Estado do Espírito Santo para composição do Conselho de Segurança Alimentar e Nutricional - CONSEA/ES, Gestão 2019 - 2020.

CAPÍTULO I
INTRODUÇÃO

Art. 1° Este Regulamento disciplina a realização da Assembleia de Eleição dos Movimentos, Associações e Entidades da sociedade civil da área de Segurança Alimentar e Nutricional, para composição do Conselho de Segurança Alimentar e Nutricional do Estado do Espírito Santo - CONSEA/ES, gestão 2019 - 2020.

§ 1º Para fins do processo eleitoral, foi constituída uma Comissão Eleitoral, instituída através da Resolução nº 004/2018, publicada no Diário Oficial no dia 18 de outubro de 2018, conforme deliberação da 120ª sessão plenária ordinária de 18 de outubro de 2018 deste conselho, em que o pleno aprovou pela manutenção da composição atual em conformidade com a estrutura do CONSEA Nacional.

§ 2º A Assembleia Eleitoral será norteada pelos seguintes princípios:
I. Democracia e liberdade de expressão;
II. Ética, transparência e respeito mútuo.

CAPÍTULO II
DA COMISSÃO ELEITORAL

Art. 2º A Comissão Eleitoral é composta conforme descrito no **EDITAL/CONSEA/COMISSÃO ELEITORAL/Nº 001/2018,** publicado no DIO/ES no dia 08 de novembro de 2018**.**

Art. 3º Compete à Comissão Eleitoral:
I. Elaborar o edital que regerá todo processo eleitoral;
II. Reunir-se para discussão

Assinado digitalmente pelo DIO - DEPARTAMENTO DE IMPRENSA OFICIAL DO ESTADO DO ESPÍRITO SANTO
Data: Quarta-feira, 13 de Março de 2019 às 0:00:00
Código de Autenticação: 349e1af0

e aprovação Edital do Processo Eleitoral;
III. Eleição até posse dos novos conselheiros para o mandato do CONSEA gestão 2019-2020.
IV. Encaminhar à SETADES para publicação o Edital de Convocação da Assembleia de eleição das entidades e órgãos da sociedade civil e outros documentos pertinentes ao processo eleitoral;
V. Homologar e divulgar a relação dos Movimentos, Associações e Entidades da sociedade civil da área de Segurança Alimentar e Nutricional;
VI. Elaborar e organizar toda a documentação referente ao processo eleitoral;
VII. Habilitar os Movimentos, Associações e Entidades da sociedade civil da área de Segurança Alimentar e Nutricional a participarem da eleição, à luz do enquadramento aos critérios estabelecidos neste Regulamento;
VIII. Analisar e julgar pedidos de recursos.
XI. Decidir sobre quaisquer outras questões referentes a Assembleia de Eleição, sendo as decisões ordenadas, quando necessário, por votação e prevalecendo o voto por maioria simples, salvo alguma menção deste regulamento;
Art. 4º A Comissão Eleitoral se extinguirá automaticamente após a posse do CONSEA-ES.

CAPITULO III
DA VOTAÇÃO

Art. 5º A Assembleia eleitoral será realizada no dia 14 de março de 2019 às 15h, no Edifício Vitória Office Tower, Av. Américo Buaiz, nº 501, Sala 1015, Enseada do Suá, Vitória - ES, ponto de referência: próximo a assembleia legislativa E EM FRENTE A LOJA Harley Davison.
Art. 6º A Assembleia de Eleição será coordenada pelo presidente da comissão eleitoral, sendo o processo de votação coordenado por um membro da sociedade civil previamente indicado pela comissão eleitoral e que o mesmo, bem como sua entidade, não esteja concorrendo ao pleito conforme art. 5º **EDITAL/CONSEA/ COMISSÃO ELEITORAL/Nº 001/2018,** publicado no DIO/ES no dia 08 de novembro de 2018**.**

§ 1º Compete ao coordenador do processo de votação disciplinar todo processo sem interferência nas decisões dos Movimentos, Associações e entidades da sociedade civil da área de Segurança Alimentar e Nutricional.

§ 2º Compete ao coordenador do processo de votação se não houver discrepância visual proceder a contagem dos votos.

Art. 7º Todos os representantes legais dos Movimentos, Associações e entidades da sociedade civil da área de Segurança Alimentar e Nutricional, sob pena de perda da sua vaga, deverão permanecer no local de votação até no final da homologação do resultado da eleição.
Art. 8º A votação procederá chamando o nome da entidade, conforme feita a inscrição e será em ordem alfabética. Os Movimentos, Associações e entidades da sociedade civil da área de Segurança Alimentar e Nutricional que receber maior número de votos será eleita, conforme segmento habilitado.

Parágrafo único - Caberá ao Coordenador do Processo de votação disciplinar a votação convidando o representante legal a votar com crachá levantado.

Art. 9º No processo de votação, os segmentos dos Movimentos, Associações e entidades da sociedade civil da área de Segurança Alimentar e Nutricional serão classificados em três categorias:

1. Segmentos cujos números de vagas correspondam aos das entidades habilitadas.
2. Segmentos cujos números de vagas são menores que os das entidades habilitadas.
3. Segmentos cujos números de vagas são maiores que os das entidades habilitadas.

Parágrafo único - Na segunda categoria poderão se eleger e preencher sucessivamente às vagas, conforme quantidade de votos recebidos, cada uma, como Titular e Suplente.

Art. 10º Caberá ao Coordenador do Processo de Votação convidar o Presidente da Comissão Eleitoral para fazer uma curta fala, sugerindo que as entidades da primeira categoria referida no artigo anterior sejam eleitas por aclamação e, logo, não havendo objeção e havendo aclamação, declarará que as mesmas estão eleitas.

Art. 11º O Processo de Votação da segunda categoria do artigo 9º se dará por segmento.

Art. 12º Em caso de empate será considerado como critério de desempate:
• primeiro critério de desempate, o maior número de ações desenvolvidas pela entidade na área de SAN, descrita no anexo referido no edital, sendo vencedora a entidade que descreveu o maior número de atividades desenvolvidas;
• segundo critério de desempate, senioridade/tempo de existência das entidades, sendo o vencedor quem tiver maior tempo de existência;
• terceiro critério de desempate, por sorteio.
Art. 13º Terminado o processo de votação, o coordenador convidará o Presidente da Comissão Eleitoral, que procederá ao encerramento da Assembleia, informando os próximos passos a serem seguidos.

CAPÍTULO IV
DA HABILITAÇÃO DOS MOVIMENTOS, ASSOCIAÇÕES E ENTIDADES DA SOCIEDADE CIVIL DA ÁREA DE SEGURANÇA ALIMENTAR E NUTRICIONAL PARA O PROCESSO DE VOTAÇÃO E DOS PARTICIPANTES DA ASSEMBLEIA ELEITORAL

Art. 14º Estarão habilitadas a participarem do processo de votação os Movimentos, Associações e entidades da sociedade civil da área de Segurança Alimentar e Nutricional de acordo com a lista definitiva nas RESOLUÇÃO/ COMISSÃO ELEITORAL Nº 002/2019, publicada no DIO/ ES no dia 20 de fevereiro de 2019 e RESOLUÇÃO/COMISSÃO ELEITORAL Nº 003/2019, publicada no DIO/ES em 08 de março de 2019.

Art. 15º A assembleia será aberta ao público, devendo os interessados realizar credenciamento para ter acesso ao local da Assembleia de Eleição.
Parágrafo único - Todos os participantes devidamente credenciados terão direito a voz.

Art. 16º Terão direito a voz e voto os representantes dos Movimentos, Associações e entidades da sociedade civil da área de Segurança Alimentar e Nutricional previamente indicados conforme artigo 8º do **EDITAL/CONSEA/COMISSÃO ELEITORAL/Nº 001/2018,** publicado no DIO/ES no dia 08 de novembro de 2018**.**

Art. 17º A primeira chamada da Assembleia eleitoral será realizada às 15h15min e a segunda chamada será 15h30min.
§1º O credenciamento será iniciado ás 14h e com término para às 15h30min.
§ 2º A assembleia eleitoral começara impreterivelmente às 15h30min, com o número de Movimentos, Associações e entidades da sociedade civil que se fizerem presentes.
§ 3º Os Movimentos, Associações e entidades da sociedade civil que não estiver presente será automaticamente desabilitado.

CAPÍTULO V
DA DIVULGAÇÃO DOS RESULTADOS

Art. 18º - As decisões da Assembleia de eleição serão publicadas em forma de resolução no DIO/ES.

CAPÍTULO VI
DAS DISPOSIÇÕES GERAIS

Art. 19º Casos fortuitos ou força maior serão resolvidos pela Comissão Eleitoral.

Art. 20 Além das atribuições elencadas no artigo 3º compete a comissão eleitoral organizará a sessão de posse dos conselheiros.

Art. 21 Este regulamento entrará em vigor na data de sua publicação.

Vitória, 07 de março de 2019.

Jaqueline Moreira Araújo
PRESIDENTE
COMISSÃO ELEITORAL - CONSEA/ES

Alcemi Barros
COORDENADOR
FORUM DE SEGURANÇA ALIMENTAR E NUTRICIONAL DO ESTADO DO ESPIRITO SANTO
Protocolo 466485

INSTRUÇÃO DE SERVIÇO
Nº 032 / 2019

O DIRETOR PRESIDENTE DA AGÊNCIA DE DESENVOLVIMENTO DAS MICRO E PEQUENAS EMPRESAS E DO EMPREENDEDORISMO - ADERES, no uso de suas atribuições conferidas pela Lei Complementar nº 382, de 19 de março de 2007,

RESOLVE:

NOMEAR **JACYRA DE FÁTIMA VENTORIM** para exercer o cargo Comissionado de Assessor Especial Nível IV da ADERES.

Vitória, 12 de março de 2019

ALBERTO FARIAS GAVINI FILHO
Diretor Presidente
Protocolo 466636

GOVERNO DO ESTADO DO ESPÍRITO SANTO
SECRETARIA DE ESTADO DE TRABALHO, ASSISTÊNCIA E DESENVOLVIMENTO

PORTARIA Nº. 112-S,
de 11 de março de 2019.

O SECRETÁRIO DE ESTADO DE TRABALHO, ASSISTÊNCIA E DESENVOLVIMENTO SOCIAL, no uso das atribuições que lhe são conferidas pelo Art. 65, da Lei nº. 46, de 31 de janeiro de 1994,

RESOLVE:

EXONERAR, na forma do artigo 61, § 2º, alínea "a" da Lei Complementar nº. 46, de 31 de janeiro de 1994, SONIA CLEA DAMASCENO do cargo de provimento em comissão de Coordenador do Artesanato Capixaba Ref. QCE-05, da Secretaria de Estado de Trabalho, Assistência e Desenvolvimento Social.

Vitória,11 de março de 2019

BRUNO LAMAS SILVA
Secretário de Estado de Trabalho, Assistência e Desenvolvimento Social
Protocolo 466639

Assinado digitalmente pelo DIO - DEPARTAMENTO DE IMPRENSA OFICIAL DO ESTADO DO ESPÍRITO SANTO
Data: Quarta-feira, 13 de Março de 2019 às 0:00:00
Código de Autenticação: 349e1af0

GOVERNO DO ESTADO DO ESPÍRITO SANTO
SECRETARIA DE ESTADO DE TRABALHO, ASSISTÊNCIA E DESENVOLVIMENTO

PORTARIA Nº. 113-S,
de 11 de março de 2019.

O SECRETÁRIO DE ESTADO DE TRABALHO, ASSISTÊNCIA E DESENVOLVIMENTO SOCIAL, no uso das atribuições que lhe são conferidas pelo Art. 65, da Lei nº. 46, de 31 de janeiro de 1994,

RESOLVE:

EXONERAR, na forma do artigo 61, § 2º, alínea "a" da Lei Complementar nº. 46, de 31 de janeiro de 1994, MARJORIE LOPES BICALHO SANT'ANA, do cargo de provimento em comissão de Gerente de Artesanato Capixaba Ref. QCE-03, da Secretaria de Estado de Trabalho, Assistência e Desenvolvimento Social.

Vitória,11 de março de 2019

BRUNO LAMAS SILVA
Secretário de Estado de Trabalho, Assistência e Desenvolvimento Social
Protocolo 466640

Resumo do 1º Termo Aditivo ao Termo de Fomento n.º 9081/2018

Processo nº: 83738274
Adm. Pública: Estado do Espírito Santo por intermédio da Secretaria de Estado de Trabalho, Assistência e Desenvolvimento Social.
OSC: Associação Pestalozzi de Linhares.
Objeto: Prorrogação do prazo de vigência que trata a Cláusula Sexta do termo de convênio, de 30/12/19 **para 28/01/2019**.
Vitória, 12 de março de 2019.

Bruno Lamas Silva
Secretário de Estado de Trabalho, Assistência e Desenvolvimento Social
Protocolo 466456

Resumo do 1º Termo Aditivo ao Termo de Fomento n.º 9089/2018

Processo nº: 84163704
Adm. Pública: Estado do Espírito Santo por intermédio da Secretaria de Estado de Trabalho, Assistência e Desenvolvimento Social.
OSC: Cáritas Diocesana de Colatina - Projeto Crubixá J.H.J
Objeto: Prorrogação do prazo de vigência que trata a Cláusula Sexta do termo de convênio, de 30/11/19 **para 28/12/19**.
Vitória, 12 de março de 2019.
Bruno Lamas Silva
Secretário de Estado de Trabalho, Assistência e Desenvolvimento Social
Protocolo 466474

Resumo do 1º Termo Aditivo ao Termo de Fomento n.º 9085/2018

Processo nº: 82122423
Adm. Pública: Estado do Espírito Santo por intermédio da Secretaria de Estado de Trabalho, Assistência e Desenvolvimento Social.
OSC: APAE de Colatina.
Objeto: Prorrogação do prazo de vigência que trata a Cláusula Sexta do termo de convênio, de 30/11/19 **para 30/12/19**.
Vitória, 12 de março de 2019.
Bruno Lamas Silva
Secretário de Estado de Trabalho, Assistência e Desenvolvimento Social
Protocolo 466478

Secretaria de Estado da Cultura - SECULT -

PORTARIA Nº 020-S de 07 de março de 2019

O SECRETÁRIO DE ESTADO DA CULTURA, no uso das atribuições legais,

RESOLVE:

Artº 1º DESIGNAR, a servidora **DANIELLE DE SOUZA**, para responder pelo cargo de Chefe do Grupo de Administração, desta SECULT, no período de 11/03/2019 a 25/03/2019, por ocasião das Férias da Titular.

Vitória, 07 de março de 2019

FABRICIO NORONHA FERNANDES
SECRETÁRIO DE ESTADO DA CULTURA
Protocolo 466369

DESCENTRALIZAÇÃO ORÇAMENTÁRIA EXTERNA
PORTARIA Nº 002-R, de 12 de março de 2019.

O Secretário de Estado da Cultura, no uso de suas atribuições legais, de acordo com a **Lei nº 10.978, de 18 de janeiro de 2019**, que aprova o **Orçamento Anual do Estado** para o exercício de **2019**, a **Portaria SEP nº 003-R, de 24 de janeiro de 2019**, que **aprova os Quadros de Detalhamento das Despesas Orçamentárias - QDD** e o Decreto nº 3.541-R, de 12 de março de 2014 e nº 3636-R, de 19 de agosto de 2014, que dispõem sobre a Descentralização da Execução de Créditos Orçamentários,

RESOLVE:

Art. 1º - Descentralizar a execução do crédito orçamentário prevista no Termo de Cooperação Nº. 001/2016, na forma a seguir especificada:

I - OBJETO: Execução dos serviços técnicos profissionais especializados de engenharia e arquitetura consultiva de gerenciamento geral, supervisão, coordenação e fiscalização de projetos e obras necessários à finalização do Empreendimento Cais das Artes, localizado no Município de Vitória/ES.

II - Termo de Cooperação nº. 001/2016, de 08/06/2016

III - VIGÊNCIA: Data de início: 13/03/2019 Data de término: 31/12/2019

IV - DE/Concedente:
Órgão: 40 - SECRETARIA DE ESTADO DA CULTURA
UO: 40101 - SECRETARIA DE ESTADO DA CULTURA
UG: 400101 - SECRETARIA DE ESTADO DA CULTURA

V - PARA/Executante:
Órgão 35 - SECRETARIA DE TRANSPORTE E OBRAS PÚBLICAS
UO: 35208 - INSTITUTO DE OBRAS PÚBLICAS DO ESTADO DO ESPÍRITO SANTO - IOPES
UG: 350208 - INSTITUTO DE OBRAS PÚBLICAS DO ESTADO DO ESPÍRITO SANTO - IOPES

VI - CRÉDITO

DESCENTRALIZAÇÃO DE CREDITO								
UG EMITENTE:	400.101 - SECULT		UG FAVORECIDA:		350208 - IOPES			
ESFERA	CÓDIGO		ESPECIFICAÇÃO (NOME DA AÇÃO)	FONTE RECURSO	NATUREZA DA DESPESA	UGR	PLANO ORÇAMENTÁRIO	VALOR (R$)
	UO	PROG. TRABALHO						
Fiscal	40101	13.392.0029.1605	Conclusão da Construção do Cais das Artes	101.000000	4.4.90.39.00	400101	não definido	1.700.000,00

CRONOGRAMA DE DISTRIBUIÇÃO MENSAL DE LIBERAÇÃO DE COTA DISPONÍVEL A EMPENHAR					
JAN	-	MAI:	187.000,00	SET:	187.000,00
FEV:	-	JUN	187.000,00	OUT:	187.000,00
MAR	221.000,00	JUL:	238.000,00	NOV:	68.000,00
ABR:	187.000,00	AGO:	204.000,00	DEZ:	34.000,00
T O T A L				1.700.000,00	

Art. 2º - Esta Portaria entra em vigor na data de sua publicação, revogadas as disposições em contrário.

Espírito Santo, 12 de março de 2019.
Fabricio Noronha Fernandes
Secretário de Estado da Cultura

Protocolo 466464

Assinado digitalmente pelo DIO - DEPARTAMENTO DE IMPRENSA OFICIAL DO ESTADO DO ESPÍRITO SANTO
Data: Quarta-feira, 13 de Março de 2019 às 0:00:00
Código de Autenticação: 349e1af0

Processo nº 84758457/2019
Publicação de Compra Direta Nº 092/2019 - SECULT
Resumo da Ordem de Fornecimento n.º 002/19
Objeto: Fornecimento de Água Mineral 20lts.
Contratada: MABOL COMERCIAL LTDA- ME
Valor: R$ 1.118,30 (Mil cento e dezoito reais e trinta centavos).
Mês de Referencia: Fevereiro de 2019.
Dotação Orçamentária: 10.40.101.13.122.0800.2070
Elemento de Despesa: 3.3.90.30.07 **Fonte:** 0101.

Vitória, 02 de Fevereiro de 2019.
Pedro Sobrino Porto Virgolino
Subsecretário de Estado de Gestão Administrativa/SECULT
Protocolo 466504

Secretaria de Estado da Agricultura, Abastecimento, Aquicultura e Pesca - SEAG -

RESUMO DE CONTRATOS DE CONCESSÕES DE USO
Concedente: Secretaria de Estado da Agricultura, Abastecimento, Aquicultura e Pesca - SEAG. CNPJ/MF: 27.080.555/0001-47

CONTRATOS/ CESSIONÁRIOS	OBJETO	VIGÊNCIA
Contrato nº: 013/2019 Coop. dos Produtores Agropecuários da Bacia do Cricaré - COOPBAC - CNPJ: 07.288.121/0001-20	01 (um) Veículo Pick-Up, RP: 17559.	31/12/2023
Contrato nº: 014/2019 Ass. dos Prod. Rurais do Córrego Floresta - CNPJ: 12.903.182/0001-90	01 (um) Veículo Pick-Up, RP: 17554.	31/12/2023
Contrato nº: 015/2019 Coop. Agroindustrial de Garrafão - CNPJ: 13.597.960/0001-22	01 (um) Veículo Pick-Up, RP: 17555.	31/12/2023
Contrato nº: 016/2019 Ass. Agropecuarista e Moradores da Cidade de Ponto Belo CNPJ: 07.787.444/0001-81	01 (um) Veículo Pick-Up, RP: 17556.	31/12/2023
Contrato nº: 017/2019 Ass. de Desenvolvimento Rural Sustentável dos Agricultores Familiares de Ibatiba - CNPJ: 15.600.321/0001-02	01 (um) Veículo Pick-Up, RP: 17557.	31/12/2023
Contrato nº: 018/2019 Ass. de Produtores Familiares de Serra Pelada - CNPJ: 36.009.736/0001-78	01 (um) Veículo Pick-Up, RP: 17558.	31/12/2023
Contrato nº: 021/2019 Coop. da Agricultura Familiar de Vila Pavão - CAFVP CNPJ: 12.903.182/0001-90	01 (um) Freezer Vertical 575lt, RP: 17575; 01 (uma) Balança Eletrônica 20kg, RP: 17575.	31/12/2023

Vitória, 12 de Março de 2019
Paulo Roberto Foletto
Secretário de Estado da Agricultura, Abastecimento, Aquicultura e Pesca
Protocolo 466284

Instituto de Defesa Agropecuária e Florestal do Espírito Santo - IDAF -

Instrução de Serviço nº 065-P, de 08 de março de 2019.

O diretor-presidente, no uso das atribuições que lhe confere o art. 48 do Regulamento do Idaf, aprovado pelo Decreto nº 910-R, de 31/10/2001;
R E S O L V E:
Art. 1º Cessar os efeitos da designação na função gratificada de Subgerente de Defesa Sanitária Vegetal, estabelecida no art. 1º da Instrução de Serviço nº 048-P, de 24/04/2018 ao servidor **Guilherme Francischetti**, matrícula 3298981, Agente em Desenvolvimento Agropecuário.
Art. 2° Localizar o servidor **Guilherme Francischetti**, na Gerência Local de Vila Velha, conforme disposto no art. 35, inciso I da Lei Complementar nº 46/94.
Art. 3º Designar, nos termos do art. 11, parágrafo único da Lei Complementar nº 46/94, o servidor **Mateus Eckel** para exercer a função gratificada de Subgerente de Defesa Sanitária Vegetal.
Art. 4º Esta Instrução de Serviço entrará em vigor na data de sua publicação, revogando-se as disposições em contrário.
Vitória/ES, 08 de março de 2019.

MÁRIO S. C. LOUZADA
Diretor-presidente
Protocolo 466437

Instrução de Serviço nº 066-P, de 11 de março de 2019.

O diretor-presidente, no uso das atribuições que lhe confere o art. 48 do Regulamento do Idaf, aprovado pelo Decreto nº 910-R, de 31/10/2001;
R E S O L V E:
Art. 1º Autorizar, na forma do art. 258, caput da Lei Complementar nº 46/94, a prorrogação de prazo, por mais 60 (sessenta) dias, para conclusão e apresentação dos trabalhos do processo administrativo para apuração de responsabilidade civil, inerente ao processo nº 80915892, instituído por meio da Instrução de Serviço nº 210-P, de 19/12/2018, publicada no DOE/ES em 02/01/2019.
Art. 2º Esta Instrução de Serviço entrará em vigor na data de sua publicação, retroagindo seus efeitos a data de 03/03/2019, revogando-se as disposições em contrário.
Vitória/ES, 11 de março de 2019.

MÁRIO S. C. LOUZADA
Diretor-presidente
Protocolo 466438

Instrução de Serviço nº 067-P, de 11 de março de 2019.

O diretor-presidente, no uso das atribuições que lhe confere o art. 48 do Regulamento do Idaf, aprovado pelo Decreto nº 910-R de 31/10/2001;
R E S O L V E:
Art. 1º Cessar os efeitos da designação na função gratificada de Gerente Local de Nova Venécia estabelecida no art. 1º da Instrução de Serviço nº 048-P, de 24/04/2018 ao servidor **Thales Lacerda Santos**, matrícula 3279898, Agente em Desenvolvimento Agropecuário.
Art. 2° Localizar o servidor **Dalvan Gonçalves Mendes**, matrícula 3284832, Técnico em Desenvolvimento Agropecuário, na Gerente Local de Nova Venécia, conforme disposto no art. 35, inciso I da Lei Complementar nº 46/94.
Art. 3º Designar, nos termos do art. 11, parágrafo único da Lei Complementar nº 46/94, o servidor **Dalvan Gonçalves Mendes** para exercer a função gratificada de Gerente Local de Nova Venécia.
Art. 4º Esta Instrução de Serviço entrará em vigor na data de sua publicação, revogando-se as disposições em contrário.
Vitória/ES, 11 de março de 2019.

MÁRIO S. C. LOUZADA
Diretor-presidente
Protocolo 466439

Instrução de Serviço nº 068-P, de 12 de março de 2019.

O diretor-presidente, no uso das atribuições que lhe confere o art. 48 do Regulamento do Idaf, aprovado pelo Decreto nº 910-R, de 31/10/2001; e, tendo em vista o constante no art. 1º da Portaria nº 94-S, de 11/03/2019, publicada no DOE/ES em 12/03/2019;
R E S O L V E:
Art. 1º Localizar a servidora **Aline de Castro Alvarenga**, matrícula 2787482, Agente de Desenvolvimento Ambiental e Recursos Hídricos, na Gerência de Agroindústria de Pequeno Porte, conforme disposto no art. 35, inciso II da Lei Complementar nº 46/94.
Art. 2º Esta instrução de Serviço entrará em vigor na data de sua publicação, retroagindo seus efeitos a data de 05/02/2019.
Vitória/ES, 12 de março de 2019.

MÁRIO S. C. LOUZADA
Diretor-presidente
Protocolo 466441

Instituto Capixaba de Pesquisa, Assistência Técnica e Extensão Rural - INCAPER -

ERRATA

No Art. 1º da Instrução de Serviço nº 020-P de 28 de fevereiro de 2019, publicada no dia 12 de março de 2019.

ONDE SE LÊ:
Nome do Servidor - Nº funcional (Mês da Progressão - Março/2017)

LEIA-SE:
Nome do Servidor - Nº funcional (Mês da Progressão - Março/2019)
Protocolo 466361

Assinado digitalmente pelo DIO - DEPARTAMENTO DE IMPRENSA OFICIAL DO ESTADO DO ESPÍRITO SANTO
Data: Quarta-feira, 13 de Março de 2019 às 0:00:00
Código de Autenticação: 349e1af0

Secretaria de Estado dos Transportes e Obras Públicas - SETOP -

Departamento de Estradas e Rodagem do Estado do Espírito Santo - DER-ES -

INSTRUÇÃO DE SERVIÇO N.º 028 - P, DE 28 DE FEVEREIRO DE 2019.

O DIRETOR-GERAL DO DEPARTAMENTO DE ESTRADAS E RODAGEM DO ESTADO DO ESPÍRITO SANTO - DER-ES, no uso das atribuições que lhe confere a Lei Complementar N.° 381, de 28 de fevereiro de 2007, publicada no Diário Oficial do Estado em 1.º/3/2007.
Considerando o disposto no Decreto N.º 3786-R, de 26 de fevereiro de 2015.
RESOLVE:
Art. 1.º - DESIGNAR os servidores abaixo descritos para compor a Comissão Permanente de Licitação - CPL para Obras Rodoviárias do DER-ES:
Presidente:
José Ricardo Monteiro dos Santos.
Membros Titulares:
Fabrícia Dalcolmo Sigler;
Carla de Jesus Alves
Membros Suplentes:
Rafael da Cruz Pereira.
Ronaldson Geraldo Valiate Martins.
Art. 2.º - SUBSTITUIR a Comissão anterior nos procedimentos das licitações em andamento.
Art. 3.º - A presente Instrução de Serviço entra em vigor na data de sua assinatura.
Art. 4.º - Este instrumento terá vigência pelo prazo determinado de 90 (noventa) dias, contados a partir do dia 28 de fevereiro de 2019.
Vitória/ES, 28 de fevereiro de 2019.
ENG. LUIZ CESAR MARETTA COURA
Diretor-geral do DER-ES
Protocolo 466525

Instituto de Obras Públicas do Estado do Espírito Santo - IOPES -

EXTRATO DA INSTRUÇÃO DE SERVIÇO Nº 038 - P, DE 07 DE MARÇO DE 2019.
CONCEDER ao servidor WEDERSON ROGÉRIO MACHADO, n.f 588365, 03 (três) meses de férias-prêmio, de 25.03.2019 a 24.06.2019, referentes ao decênio de efetivo exercício de 26.04.2005 a 01.05.2015, de acordo com o que estabelece o art. 111 da L.C nº 46/94.
LUIZ CESAR MARETTA COURA
DIRETOR GERAL DO IOPES - Respondendo (Dec. nº 309-S, de 03.01.2019)
Protocolo 466333

EXTRATO DO TERMO DE ESTÁGIO - PROGRAMA JOVENS VALORES.
Concedente: IOPES.
Estagiário (a): Márcia Regina Gonçalves de Souza, CPF 14992635709.
Vigência: 07/03/2019 à 31/12/2020.
Interveniência: COLÉGIO LUSIADAS, Cariacica/ES.
Amparo Legal: Lei 11.788/08.
Protocolo 466330

Companhia Estadual de Transportes Coletivos de Passageiros do Estado do Espírito Santo - CETURB/ES

QUARTO TERMO ADITIVO AO CONTRATO N° 11/2017

Contratante: CETURB/ES.
Contratada: JRE Comércio e Engenharia Eireli ME.
Objeto: fornecimento de mão-de-obra especializada na prestação de serviços de manutenção predial, preventiva e corretiva dos terminais de integração administrados pela CETURB/ES e sede da empresa.
Modalidade de contratação: Pregão Eletrônico nº 22/2017.
Do Prazo: 01.03.2019 a 30.04.2019
Processo CETURB nº: 1023/17.
Vitória, 11 de março de 2019
RAPHAEL TRÉS DA HORA
Diretor Presidente
Protocolo 466299

Secretaria de Estado do Meio Ambiente e Recursos Hídricos - SEAMA -

PORTARIA Nº 22-S, DE 12 DE MARÇO DE 2019.

O SECRETÁRIO DE ESTADO DO MEIO AMBIENTE E RECURSOS HÍDRICOS, no uso das atribuições legais,

RESOLVE:

Art. 1º DESIGNAR os servidores abaixo relacionados, titulares e suplentes para constituírem a Comissão de Avaliação de Desempenho - CAD:
I. Presidente da Comissão
a) Jane Bermond do Nascimento
II. Membros Titulares
a) Anderson Soares Ferrari
b) Dayan Giubertti Margon
III. Membros Suplentes
a) Andressa Grijó Cardoso Brandão
b) Dayane Cassandri
c) Ana Carolina Costa Almeida
Art. 2º Fica revogada a Portaria nº 06-S, de 18 de Julho de 2017.
Art. 3º Esta Portaria entra em vigor na data de sua publicação.

FABRÍCIO HÉRICK MACHADO
Secretário de Estado de Meio Ambiente e Recursos Hídricos.
Protocolo 466470

Instituto Estadual de Meio Ambiente e Recursos Hídricos - IEMA -

INSTITUTO ESTADUAL DE MEIO AMBIENTE E RECURSOS HÍDRICOS - IEMA
EDITAL DE NOTIFICAÇÃO

O Diretor Presidente do IEMA, no uso de suas atribuições legais, pelo presente Edital, NOTIFICA os interessados abaixo relacionados, por se encontrarem em local incerto e não sabido, da lavratura de AUTO DE MULTA em seu desfavor, conforme relação abaixo. Face ao exposto, fica intimado a efetuar o pagamento da multa ou impugnar o auto de infração com a apresentação de defesa administrativa, no prazo de **15 (QUINZE)** dias úteis contados da publicação do presente, sob pena de inscrição da penalidade no Cadastro de Inadimplentes - CADIN, e ainda encaminhamento do processo administrativo à Secretaria de Estado da Fazenda - SEFAZ, para que proceda a inscrição do valor em Dívida Ativa, e posterior ajuizamento de ação de execução fiscal, conforme dispõe a Lei Estadual nº 7.058/2002 (alterada pela Lei Estadual nº 9.685/2011) em seu art. 12, §4º e demais normas vigentes.

INTERESSADO	CPF / CNPJ	Nº DO PROCESSO DIGITAL	AUTO DE MULTA	TIPO	VALOR	BASE LEGAL (Lei 7.058/2002)
MARCELO LEITE RIBEIRO	764.828.807-97	20077	403-D/2018	DIÁRIA	141,00	Art. 7º, Inc. XVII
EDP ES DISTRIB. DE ENERGIA S/A	28.152.650/0028-91	20745	442-D/2018	DIÁRIA	141,00	Art. 7º, Inc. XVII
PAULO CESAR VIANNA	069.922.657-09	19864	396-D/2018	SIMPLES	3.500,00	Art. 7º, Inc. XIX
MARCOS ANTONIO DA SILVA	008.746.996-06	14611	255-D/2018	SIMPLES	42.000,00	Art. 7º, Inc. XVI, XXXVII
GENILÇA FERREIRA DE SOUZA	813.371.167-34	21025	446-D/2018	SIMPLES	17.050,00	Art. 7º, Inc. XXVI
VALTAIR LUIZ SANTOS ME	30.788.673/0001-19	17660	366-D/2018	SIMPLES	2.700,00	Art. 7º, Inc. XI, XXXI
CERÂMICA CINCO LTDA	27.146.828/0001-09	22192	483-D/2018	SIMPLES	20.000,00	Art. 7º, Inc. VIII, IX, XVII, XXXIII
FLAVIO PIRES	072.705.237-38	20537	427-D/2017	DIÁRIA	141,00	Art. 7º, Inc. XVII
GILZA MENEGUELLI	21.665.969/0001-51	20538	429-D/2018	DIÁRIA	141,00	Art. 7º, Inc. XVII
SANTA FÉ ABRASIVOS LTDA	09.534.086/0001-07	17777	368-D/2017	DIÁRIA	100,00	Art. 7º, Inc. XVII
VIGOR TRANSPORTES EIRELI EPP	22.311.901/0001-26	21667	475-D/2018	SIMPLES	6.750,00	Art. 7º, Inc. XXXV

Assinado digitalmente pelo DIO - DEPARTAMENTO DE IMPRENSA OFICIAL DO ESTADO DO ESPÍRITO SANTO
Data: Quarta-feira, 13 de Março de 2019 às 0:00:00
Código de Autenticação: 349e1af0

EDMUNDO JOSÉ FREITAS DE PAIVA	076.772.566-27	22239	485-D/2018	SIMPLES	8.250,00	Art. 7º, Inc. XXVI, XLIII
LAVA RÁPIDO JACARNDÁ EIRELI ME	20.098.758/0001-11	21552	469-D/2018	SIMPLES	2.000,00	Art. 7º, Inc. XI
DARCILENE VITORIA SOARES	019.786.557-70	21051	450-D/2018	SIMPLES	36.300,00	Art. 7º, Inc. XLIII
JORGE LUIZ DE OLIVEIRA LEONEL	055.414.577-42	20540	428-D/2018	SIMPLES	550,00	Art. 7º, Inc. XXVI
LEONARDO VESCOVI	006.160.911-09	19036	383-D/2018	SIMPLES	3.000,00	Art. 7º, Inc. XXXIII
ITALYGRAN MINERAÇÃO LTDA	06.940.932/0002-81	21505	488-D/2018	SIMPLES	2.000,00	Art. 7º, Inc. XI
GRANORTE GRANITOS DO NORTE E MINER.	05.749.451/0002-20	22772	496-D/2018	DIÁRIA	9.000,00	Art. 7º, Inc. XVII
ELENA MENDES MOTA	145.598.567-88	15246	285-D/2018	SIMPLES	4.290,00	Art. 7º, Inc. XXVI, XVII, XIX
SERMA MINERAÇÃO LTDA	07.151.650/0001-87	20085	404-D/2018	DIÁRIA	141,00	Art. 7º, Inc. XVII
PEDRO DE ALCÂNTARA	726.765.077-53	18406	395-D/2018	SIMPLES	450,00	Art. 7º, Inc. XVII
CLAUDIO HENRIQUE LARANJA	28.053.189/0001-08	17114	343-D/2018	DIÁRIA	141,00	Art. 7º, Inc. XVII
ELISOARES VIANA	488.299.867-04	20737	440-D/2018	DIÁRIA	141,00	Art. 7º, Inc. XVII
VISAUTO LOCAÇÃO E SERVIÇOS LTDA ME	07.520.845/0001-57	17227	354-D/2018	SIMPLES	15.000,00	Art. 7º, Inc. XIX, XXVI
OTAVIO GUIDI	827.042.287-87	17115	344-D/2018	DIÁRIA	141,00	Art. 7º, Inc. XVII
JORGE DOS SANTOS BATISTA	652.496.157-91	21044	448-D/2018	SIMPLES	16.500,00	Art. 7º, Inc. XLIII
JOSÉ RUFINO	560.406.287-15	21061	453-D/2018	SIMPLES	16.500,00	Art. 7º, Inc. XLIII
MARIA DA PENHA DE AZEVEDO RUFINO	096.738.917-88	12236	144-D/2018	SIMPLES	8.550,00	Art. 7º, Inc. XLIII, XXVI
JOSÉ CARLOS DE OLIVEIRA	020.286.557-63	21196	458-D/2018	SIMPLES	3.000,00	Art. 7º, Inc. XI, XXXIII
JOSÉ PEREIRA PASSOS DA ROCHA	110.729.546-72	11325	114-D/2018	DIÁRIA	141,00	Art. 7º, Inc. XVII
ANCELMO LUIZ GRACELI	656.620.917-49	15449	294-D/2018	SIMPLES	8.000,00	Art. 7º, Inc. XI, XXXIII
LOURENÇO CASTRO PEREIRA	112.158.727-55	9498	076-D/2018	SIMPLES	16.000,00	Art. 7º, Inc. XXVI, XLIII
ANTONIO JOSE ZATTA	980.228.817-91	13192	253-D/2018	SIMPLES	16.000,00	Art. 7º, Inc. XXVI, XLIII
DANIELLI PORTO DOS SANTOS	27.024.333/0001-07	13237	254-D/2018	SIMPLES	16.000,00	Art. 7º, Inc. XXVI, XLIII
LOURENÇO DOS SANTOS CLARINDO	117.554.817-05	9724	082-D/2018	SIMPLES	21.000,00	Art. 7º, Inc. XXVI, XLIII
LEONILDO CLARINDO DE CASTRO	134.733.457-25	9455	077-D/2018	SIMPLES	11.000,00	Art. 7º, Inc. XXVI, XLIII
MIGUEL LOZER CAVALHERI	710.329.837-87	15620	307-D/2018	SIMPLES	70.000,00	Art. 7º, Inc. VIII, XI
JONAS FRANCISCO ORLETTI	071.389.597-70	15573	304-D/2018	SIMPLES	12.500,00	Art. 7º, Inc. XI
RUDINEI NEVES SENNA	873.540.807-30	13434	220-D/2018	SIMPLES	1.000,00	Art. 7º, Inc. XI
EDNO DALMOLIN SMIDER	873.315.867-34	15134	278-D/2018	DIÁRIA	141,00	Art. 7º, Inc. XVII
RAVELY LAVANDERIA LTDA	06.007.375/0001-60	7740	006-D/2018	SIMPLES	8.500,00	Art. 7º, Inc. XLII, VI
RAVELY LAVANDERIA LTDA	06.007.375/0001-60	7760	007-D/2018	SIMPLES	500,00	Art. 7º, Inc. XLII
MARLUCIA ALVES ZORDAN	068.366.207-42	21041	447-D/2018	SIMPLES	36.300,00	Art. 7º, Inc. XXVI
EDNO VIEIRA DA SILVA	575.918.901-82	15810	316-D/2018	SIMPLES	15.400,00	Art. 7º, Inc. XLIII, XXVI
OSVALDO PAULA GALOTE	690.086.397-34	15371	291-D/2018	SIMPLES	2.750,00	Art. 7º, Inc. XI
FABIO PEDRO DA SILVA	586.355.567-04	13044	195-D/2018	SIMPLES	11.110,00	Art. 7º, Inc. XLIII
AVELINO SONEGHET	096.866.067-34	17073	341-D/2018	SIMPLES	1.000,00	Art. 7º, Inc. XI

Assinado digitalmente pelo DIO - DEPARTAMENTO DE IMPRENSA OFICIAL DO ESTADO DO ESPÍRITO SANTO
Data: Quarta-feira, 13 de Março de 2019 às 0:00:00
Código de Autenticação: 349e1af0

MARISTELA PAGUNG ME	27.647.557/0001-75	17158	350-D/2018	DIÁRIA	141,00	Art. 7º, Inc. XVII
AC MINERAÇÃO LTDA ME	13.794.610/0001-56	17136	349-D/2018	DIÁRIA	141,00	Art. 7º, Inc. XVII
GREEN PRODUÇÃO E EVENTOS LTDA	10.884.726/0001-98	17128	348-D/2018	DIÁRIA	141,00	Art. 7º, Inc. XVII
JACIR COSME	618.271.697-53	23274	508-D/2018	SIMPLES	1.500,00	Art. 7º, Inc. XI
JMC CALÇAMENTOS LTDA ME	10.912.626/0001-28	17164	352-D/2018	DIÁRIA	141,00	Art. 7º, Inc. XVII
VALDIR BERGER	884.161.357-20	17275	356-D/2018	SIMPLES	3.500,00	Art. 7º, Inc. XXXVII
CLAUDIA VIANA LIMA	073.784.737-90	18888	386-D/2018	SIMPLES	7.700,00	Art. 7º, Inc. VIII, XLIII
BAR E RESTAURANTE DA LAGOA	39.346.010/0001-19	20545	430-D/2018	DIÁRIA	141,00	Art. 7º, Inc. XVII
MB DIESEL LTDA ME	10.396.629/0001-56	20915	443-D/2018	DIÁRIA	3.000,00	Art. 7º, Inc. XIX
EZEQUIEL CASTRO DE OLIVEIRA	577.757.377-00	12274	159-D/2018	SIMPLES	5.000,00	Art. 7º, Inc. XXV
PAULINA MARVILA DE OLIVEIRA	991.846.307-44	20552	432-D/2018	DIÁRIA	141,00	Art. 7º, Inc. XVII
FELIPE DE SOUZA ALMEIDA	099.283.707-37	20083	405-D/2018	SIMPLES	2.200,00	Art. 7º, Inc. XLIII
CONSTRUTORA COLOMBI	35.959.808/0001-85	14805	256-D/2018	SIMPLES	20.000,00	Art. 7º, Inc. XXVI
LENERRI PEDRO	252.074.237-20	21466	467-D/2018	SIMPLES	3.000,00	Art. 7º, Inc. XXXIII
L DE O C MELLO ME	10.427.539/0001-85	19477	389-D/2018	SIMPLES	3.000,00	Art. 7º, Inc. XI
ANICETO BRIDI	087.199.697-91	23694	518-D/2018	SIMPLES	1.000,00	Art. 7º, Inc. XI
V GOMES DO NASCIMENTO ME	23.989.998/0001-02	22972	499-D/2018	SIMPLES	3.000,00	Art. 7º, Inc. XI
CENTRAL DE TRATAMENTO DE RESÍDUOS DE V.V.	01.656.808/0001-94	21194	457-D/2018	SIMPLES	1.000,00	Art. 7º, Inc. XI
ELOGRAN MINERAÇÃO DE GRANITOS EIRELI ME	03.776.300/0003-17	19935	399-D/2018	SIMPLES	13.000,00	Art. 7º, Inc. VII
ENILSON PEREIRA DA SILVA	001.909.487-60	22627	495-D/2018	SIMPLES	5.000,00	Art. 7º, Inc. XIX
MARCOS ANTONIO FERNANDES GARCIA	850.165.197-49	23644	515-D/2018	SIMPLES	6.000,00	Art. 7º, Inc. XIX
WAGNER RAMOS ANDRADA	470.749.306-87	21626	474-D/2018	SIMPLES	480,00	Art. 7º, Inc. XVII
PAULA COVRE ESPANHOL	147.691.357-93	19037	382-D/2018	SIMPLES	3.000,00	Art. 7º, Inc. XXXIII
PAULA COVRE ESPANHOL	147.691.357-93	19031	381-D/2018	SIMPLES	10.000,00	Art. 7º, Inc. XXV
JOSÉ RENATO PEREIRA MOREIRA	102.481.567-64	19565	392-D/2018	SIMPLES	5.335,00	Art. 7º, Inc. VIII
GCEL GRANITOS E MÁRMORES LTDA	05.833.378/0001-90	2390	159-D/2017	SIMPLES	20.000,00	Art. 7º, Inc. VIII
AMANDA CRUZ DUARTE	138.429.827-47	6432	316-D/2017	SIMPLES	12.000,00	Art. 7º, Inc. XLIII
AMANDA CRUZ DUARTE	138.429.827-47	6436	317-D/2017	SIMPLES	8.000,00	Art. 7º, Inc. XXVI
PEDRO JUNIOR PORTES	088.484.027-12	6899	331-D/2017	SIMPLES	69.000,00	Art. 7º, Inc. XXV, XXVI
ANTONIO GOBETI	324.523.227-68	3493	246-D/2017	SIMPLES	10.000,00	Art. 7º, Inc. XIX

Considerando o Decreto nº 4112-R, de 14 de Junho de 2017, publicado no Diário Oficial em 16/06/2017, que dispõe sobre o uso do meio eletrônico para a realização do processo administrativo no âmbito dos órgãos e das entidades do Poder Executivo Estadual, bem como, a Portaria Conjunta SEAMA/IEMA nº 004-R, de 16 de junho de 2017, publicado no Diário Oficial em 19/06/2017, informamos que o Auto de Multa tramita na plataforma www.processodigital.es.gov.br. Ressaltamos que os procedimentos de defesa/recurso deverão ser apresentados por meio deste processo digital mediante acesso inicial ao sitio eletrônico www.acessocidadão.es.gov.br.

Cariacica, 12 de março de 2019.

ALAIMAR RIBEIRO RODRIGUES FIUZA
DIRETOR PRESIDENTE

Protocolo 466479

Assinado digitalmente pelo DIO - DEPARTAMENTO DE IMPRENSA OFICIAL DO ESTADO DO ESPÍRITO SANTO
Data: Quarta-feira, 13 de Março de 2019 às 0:00:00
Código de Autenticação: 349e1af0

INSTRUÇÃO DE SERVIÇO Nº 03-N, DE 12 DE MARÇO DE 2019.

Altera dispositivos da Instrução Normativa nº 014/2016.

O DIRETOR PRESIDENTE DO INSTITUTO ESTADUAL DE MEIO AMBIENTE E RECURSOS HÍDRICOS - IEMA, no uso das atribuições que lhe conferem o Inciso XI, Art. 5º da Lei Complementar n° 248, de 28 de junho de 2002, e Art. 8º do Decreto 4.109-R, de 02 de junho de 2017,
CONSIDERANDO o Decreto Estadual n. 4.039-R, de 07 de dezembro de 2016, que dispõe sobre o Sistema de Licenciamento e Controle das Atividades Poluidoras ou Degradadoras do Meio Ambiente - SILCAP, e suas atualizações;
CONSIDERANDO a necessidade de promover adequação à Instrução Normativa do IEMA nº 014, publicada em 12 de dezembro de 2016, que dispõe sobre o enquadramento das atividades potencialmente poluidoras e/ou degradadoras do meio ambiente com obrigatoriedade de licenciamento ambiental junto ao IEMA e sua classificação quanto a potencial poluidor e porte.

RESOLVE

Art. 1º. Fica alterado no Anexo II da Instrução Normativa nº 014/2016, sob o Código 29, conforme segue:

29	GERENCIAMENTO DE ÁREAS CONTAMINADAS						
29.01	Gerenciamento de área contaminada ou sob suspeita de contaminação, relacionada a resíduos sólidos perigosos - Classe I.	N	Polígono da área total sob investigação - PAI (ha)	PAI < 0,05	0,05 < PAI < 0,3	PAI > 0,3	ALTO
29.02	Gerenciamento de área contaminada ou sob suspeita de contaminação, relacionada a resíduos sólidos urbanos - RSU.	N	Polígono da área total sob investigação - PAI (ha)	PAI < 1.0	1,0< PAI < 1,5	PAI > 1,5	MÉDIO
29.03	Gerenciamento de área contaminada ou sob suspeita de contaminação relacionada a resíduos sólidos não perigosos - Classe II, exceto resíduos sólidos urbanos - RSU.	N	Polígono da área total sob investigação - PAI (ha)	PAI < 1.5	1,5< PAI < 2,5	PAI > 2,5	MÉDIO
29.04	Gerenciamento de área contaminada ou sob suspeita de contaminação, relacionada a processos industriais de alto potencial poluidor.	I	Polígono da área total sob investigação - PAI (ha)	PAI < 0,1	0,1 < PAI < 0,5	PAI > 0,5	ALTO
29.05	Gerenciamento de área contaminada ou sob suspeita de contaminação, relacionado a substâncias não contempladas em enquadramento específico.	I	Polígono da área total sob investigação - PAI (ha)	PAI < 0,1	0,1 < PAI < 0,5	PAI > 0,5	MÉDIO

Art. 2º. Esta Instrução Normativa entrará em vigor na data de sua publicação, revogando-se as disposições em contrário.

Cariacica, 12 de março de 2019.

ALAIMAR RIBEIRO RODRIGUES FIUZA
Diretor Presidente - IEMA

Protocolo 466487

INSTRUÇÃO DE SERVIÇO Nº 03-S, DE 07 DE JANEIRO DE 2019.

O DIRETOR PRESIDENTE DO INSTITUTO ESTADUAL DE MEIO AMBIENTE E RECURSOS HÍDRICOS - IEMA, Autarquia Estadual, no uso das atribuições que lhe confere o art. 9º § III da Lei Complementar 46/94;

RESOLVE:

Art. 1º - DESIGNAR a servidora efetiva, SANDRA GONÇALVES MORAES, número funcional 2866692, para responder pela Presidência da Comissão de Ética do IEMA, no período de 02 a 31/01/2019.

Cariacica, 07 de janeiro de 2019.

ALAIMAR RIBEIRO RODRIGUES FIUZA
Diretor Presidente - IEMA
Protocolo 466345

INSTRUÇÃO DE SERVIÇO Nº 35-S, DE 25 DE JANEIRO DE 2019.

O DIRETOR PRESIDENTE DO INSTITUTO ESTADUAL DE MEIO AMBIENTE E RECURSOS HÍDRICOS - IEMA, Autarquia Estadual, no uso das atribuições que lhe confere o art. 9º § III da Lei Complementar 46/94;

RESOLVE:

CONSIDERAR interrompidas por necessidade de serviço, as férias referente ao período aquisitivo 21/04/2018 a 20/04/2019, da servidora **MARIA SEPULCRI SALAROLI**, número funcional 3246639, a partir de 28.01.2019, ressalvando-lhe o direito de gozar os 19 (dezenove) dias restantes oportunamente.

Cariacica, 25 de janeiro de 2019.

ALAIMAR RIBEIRO RODRIGUES FIUZA
Diretor Presidente - IEMA
Protocolo 466346

INSTRUÇÃO DE SERVIÇO Nº 66-S, DE 12 DE MARÇO DE 2019.

O DIRETOR PRESIDENTE DO INSTITUTO ESTADUAL DE MEIO AMBIENTE E RECURSOS HÍDRICOS - IEMA, Autarquia Estadual, no uso das atribuições legais, em atendimento a Lei Federal nº 13.019, de 31 de julho de 2014, alterada pela Lei nº 13.204, de 14 de dezembro de 2015; o disposto no Processo nº 83580557; e Termo de Fomento nº 001/2018.

RESOLVE:

Art. 1º Designar o servidor David Casarin, nº funcional 3058603, como gestor do Termo de Fomento nº 001/2018.

Art. 2º Designar os servidores abaixo relacionados para constituírem a Comissão de Monitoramento e Avaliação:
Angélica Tonel Abrantes Coelho - nº funcional 2874881;
Raphael Jorge da Silva Costa - nº funcional 3098273;
Walter Bruno Schuhmacher Dietrich- nº funcional 2943816.

Art. 3º Esta Instrução de Serviço entra em vigor na data de sua publicação.

Cariacica, 12 de março de 2019.

ALAIMAR RIBEIRO RODRIGUES FIUZA
Diretor Presidente - IEMA
Protocolo 466374

ERRATA
No texto da Publicação da Instrução de Serviço Nº 270-S, de 28 de dezembro de 2018, publicada no Diário Oficial em 04 de janeiro de 2019, sob o protocolo nº 452170:
ONDE SE LÊ: "... no período de no período de 02 A 31/01/2019...".

LEIA-SE: "... no período de no período de 02 A 27/01/2019...".
Cariacica, 25 de janeiro de 2019.
ALAIMAR RIBEIRO RODRIGUES FIUZA
Diretor Presidente - IEMA
Protocolo 466347

Secretaria de Estado de Saneamento, Habitação e Desenvolvimento Urbano - SEDURB -

PORTARIA Nº 032-S, de 11 de março de 2019.

O Subsecretário de Estado para Assuntos Administrativos, no uso das atribuições legais conferidas pela Portaria nº 022-S de 01/02/2019, publicada no DIOES de 04/02/2019;

RESOLVE:
Art. 1º ALTERAR, a escala de férias, aprovada pela Portaria n° 104-S de 29/11/2018, publicada em 03/12/2018, para incluir e excluir a servidora abaixo relacionada:

Nome do Servidor	Nº Funcional	Excluir	Incluir
Aline Araújo Leal Rabello	3078019	Dezembro/2019	Outubro/2019

Vila Velha, 11 de março de 2019.

OCTÁVIO LUIZ GUIMARÃES
Subsecretário de Estado para Assuntos Administrativos - SEDURB
Protocolo 466370

Assinado digitalmente pelo DIO - DEPARTAMENTO DE IMPRENSA OFICIAL DO ESTADO DO ESPÍRITO SANTO
Data: Quarta-feira, 13 de Março de 2019 às 0:00:00
Código de Autenticação: 349e1af0

EXTRATO DE ORDEM DE REINÍCIO DO CONTRATO Nº. 055/2018

Processo nº 79874614
Contratante: Estado do Espírito Santo, por intermédio da Secretaria de Estado de Saneamento, Habitação e Desenvolvimento Urbano - SEDURB. CNPJ/MF nº. 08.673.715/0001-17.
Contratada: IMG ALIANÇA CONSTRUÇÕES E SERVIÇOS LTDA - EPP. CNPJ/MF nº 17.843.768/0001-20.
Objeto: Ordem de reinício da **EXECUÇÃO DE SERVIÇOS E OBRAS COMPLEMENTARES DE CONSTRUÇÃO DE DRENAGEM PLUVIAL, TERRAPLENAGEM, OBRAS DE ARTE CORRENTE, DE PAVIMENTAÇÃO EM BLOCO DE CONCRETO INTERTRAVADO NO PERÍMETRO DAS RUAS "C" E "D", BEM COMO DA REDE DE ESGOTO SANITÁRIO E ESTAÇÃO DE TRATAMENTO DE EFLUENTES DO RESIDENCIAL BARRA DO RIACHO, LOCALIZADO NA RUA "C" e "D", BARRA DO RIACHO, MUNICÍPIO ARACRUZ-ES.**
Vila Velha, 12 de março de 2019.
MARCUS ANTONIO VICENTE
Secretário de Estado
SEDURB
Protocolo 466400

AVISO DE RETIFICAÇÃO NO RESUMO DO TERMO ADITIVO Nº 02 AO CONVÊNIO N.º 006/2017 DO MUNICÍPIO DE BAIXO GUANDU

CONCEDENTE: Estado do Espírito Santo, por intermédio da Secretaria de Estado de Saneamento, Habitação e Desenvolvimento Urbano - SEDURB.

ONDE SE LÊ:
OBJETO:
..... TERMO ADITIVO Nº 01.....

LEIA-SE:
OBJETO:
.... TERMO ADITIVO Nº 02 .....

Número do processo: 79599311

Vila Velha/ES, 12 de março de 2019.

MARCUS ANTÔNIO VICENTE
Secretário de Estado de Saneamento, Habitação e Desenvolvimento Urbano
SEDURB
Protocolo 466486

Companhia Espírito Santense de Saneamento - CESAN -

RESUMO DO TERMO ADITIVO Nº 01 DO CONTRATO N° 036/2017

Protocolo: 2018.035145
CONTRATANTE: Companhia Espírito Santense de Saneamento - CESAN.
LOCADOR: LUIZ CARLOS PRADO DE MENEZES.
1.1 Fica prorrogado o prazo contratual previsto na Cláusula Terceira do Contrato nº 036/2017 por **24 (vinte e quatro) meses** contados de **10/03/2019 a 10/03/2021.**
1.2 Fica reajustado o valor do aluguel do imóvel, objeto do Contrato ora aditado, passando a ser de **R$ 2.500,00 (dois mil e quinhentos reais).**
1.3 Fica consignado que o LOCADOR não exercerá o seu direito ao reajustamento do **Contrato 036/2017**, consoante determina a Cláusula Quarta, subitem 4.3, referente ao período de 10 de março de 2019 a 10 de março de 2020, sendo assim, o valor mensal do aluguel do imóvel objeto do Contrato ora aditado fica mantido pelos próximos (12) doze meses.
2.1 Permanecem inalteradas todas as demais cláusulas e condições do Contrato nº 036/2017, desde que não conflitantes com as do presente instrumento.

Vitória, 08 de março de 2019.
WEYDSON F DO NASCIMENTO
Diretor Adm e Comercial da CESAN
Protocolo 466316

RESUMO DO TERMO ADITIVO Nº 06 AO CONTRATO nº 040/2016

CONTRATANTE: Companhia Espírito Santense de Saneamento - CESAN.
CONTRATADA: TICKET SOLUÇÕES HDFGT S.A.
OBJETO: Acréscimo de **R$ 667.912,86** (seiscentos e sessenta e sete mil novecentos e doze reais e oitenta e seis centavos), referente à **23,8617%** do valor original do contrato.
REF.: Processo nº 2019.000655.

Vitória, 12 de Março de 2019
CARLOS AURELIO LINHALIS
Diretor Presidente da CESAN
Protocolo 466480

Secretaria de Estado da Ciência, Tecnologia, Inovação e Educação Profissional - SECTI -

PORTARIA Nº 023-S, DE 11 DE MARÇO DE 2019

A SECRETÁRIA DE ESTADO DE CIÊNCIA, TECNOLOGIA, INOVAÇÃO E EDUCAÇÃO PROFISSIONAL, no uso de suas atribuições legais e de prerrogativas dispostas no Artigo 98, Inciso VI, da Constituição Estadual,
RESOLVE:
Art 1º - Revogar as Portarias nº 021-S, de 22 de março de 2017 e nº 058-S, de 16 de outubro de 2017.
Art 2º - Designar os servidores abaixo indicados, sob a coordenação do primeiro, para comporem a Unidade Executora de Controle Interno, responsável pela elaboração do Relatório de Controle Interno - RELUCI - do órgão, que acompanha a prestação de contas do ordenador de despesas:
Carla Geovana Fonseca da Silva Castro - coordenador
Adriane Rosa Rodrigues
Bárbara Attademo Gonçalves
Christian Oliveira Cruz
Denize Brandão Vianna
Patrícia Barcellos da Silva Nienke
Art 3º - O coordenador da Unidade Executora de controle Interno será cadastrado no sistema de remessa Controle Informatizado de Dados do Espírito Santo (CidadES) como responsável pelo controle interno do respectivo órgão.
Art 4º- A comissão será desconstituída quando da conclusão dos trabalhos e envio do RELUCI ao Tribunal de Contas do Estado, por meio do sistema CidadES.
Art 5º - Esta portaria entra em vigor na data de sua publicação.
Vitória, 11 de março de 2019
CRISTINA ENGEL DE ALVAREZ
Secretária de Estado da Ciência, Tecnologia, Inovação e Educação Profissional
Protocolo 466223

PORTARIA Nº. 013-S, DE 08 DE MARÇO DE 2019.

A SECRETÁRIA DE ESTADO DE CIÊNCIA, TECNOLOGIA, INOVAÇÃO E EDUCAÇÃO PROFISSIONAL, no uso das atribuições que lhe confere o art. 65, da Lei Complementar nº. 46/94,
RESOLVE:
EXONERAR, de acordo com o Art. 61, § 2º, alínea "a", da Lei Complementar nº 46, de 31 de janeiro de 1994, **PRISCILLA AUGUSTA DOS SANTOS ALMEIDA**, do cargo de Gerente de Educação Profissional e Inovação - QCE-03 da Secretaria de Estado da Ciência, Tecnologia, Inovação e Educação Profissional.
Vitória, 08 de março de 2019.
CRISTINA ENGEL DE ALVAREZ
Secretária de Estado da Ciência, Tecnologia, Inovação e Educação Profissional - SECTI
Protocolo 466576

Fundação de Amparo à Pesquisa e Inovação do Espírito Santo - FAPES -

AVISO
EDITAL FAPES Nº 19/2018
TAXA DE PESQUISA

O Diretor-presidente da Fundação de Amparo à Pesquisa e Inovação do Espírito Santo, no uso de suas atribuições, torna público que o resultado homologado *ad referendum* do CCAF para concessão de Taxa de Pesquisa a pesquisador PQ ou DT nível 2 do CNPq está disponível na página eletrônica www.fapes.es.gov.br e na sede da FAPES à Av. Fernando Ferrari, 1080, América Centro Empresarial, 7º andar, sala 702, Mata da Praia, Vitória/ES.
Vitória, 12 de março de 2019.
Denio Rebello Arantes
Diretor-presidente da FAPES
Protocolo 466532

Resumo do 1º Termo Aditivo ao Termo de Outorga nº 042/2018, contratado por meio da resolução nº 190/2017 - Pesquisa Aplicada ao Plano ES Criativo. Recursos: FUNCITEC. Beneficiário: Victor Nunes Toscano. OBJETO: **ACRÉSCIMO** no valor de **R$ 1.185,20 (mil cento e oitenta e cinco reais e vinte centavos)** do montante do recurso aprovado no Termo de Outorga n° 042/2018, no valor de **R$ 143.800,00 (cento e quarenta e três mil e oitocentos reais),** totalizando o valor global de **R$ 144.985,20 (cento e quarenta e quatro mil e novecentos e oitenta e cinco reais e vinte centavos).** Processo: 81365225. Data da assinatura: 12/03/2019.
Denio Rebello Arantes
Diretor-presidente da FAPES
Protocolo 466518

Resumo do 1º Termo Aditivo ao Termo de Outorga nº 606/2018, contratado por meio da Resolução nº 211/2018 - Indicador do Desenvolvimento Turístico. Recursos: FUNCITEC. OBJETO: a) cessão/transferência de todos os direitos e obrigações relativos às atividades pactuadas no Termo de Outorga nº 606/2018 atribuídas ao Coordenador Cedente Antonio Ricardo Freislebem da Rocha para a Coordenadora Cessionária Eduarda Cunha de La Rocque; b) prorrogação do prazo de vigência para 30 de abril de 2020. Processo: 84241438. Data da assinatura: 12/03/2019.
Denio Rebello Arantes
Diretor-presidente da FAPES
Protocolo 466522

Secretaria de Estado de Desenvolvimento - SEDES -

Agência de Desenvolvimento das Micro e Pequenas Empresas e do Empreendedorismo - ADERES -

INSTRUÇÃO DE SERVIÇO Nº 034 / 2019

O DIRETOR PRESIDENTE DA AGÊNCIA DE DESENVOLVIMENTO DAS MICRO E PEQUENAS EMPRESAS E DO EMPREENDEDORISMO - ADERES, no uso de suas atribuições conferidas pela Lei Complementar nº 382, de 19 de março de 2007,

RESOLVE:

NOMEAR **RODRIGO RODRIGUES PINTO COELHO** para exercer o cargo Comissionado de Gerente de Artesanato Capixaba da ADERES.

Vitória, 11 de março 2019

ALBERTO FARIAS GAVINI FILHO
Diretor Presidente
Protocolo 466641

INSTRUÇÃO DE SERVIÇO Nº 033 / 2019

O DIRETOR PRESIDENTE DA AGÊNCIA DE DESENVOLVIMENTO DAS MICRO E PEQUENAS EMPRESAS

Assinado digitalmente pelo DIO - DEPARTAMENTO DE IMPRENSA OFICIAL DO ESTADO DO ESPÍRITO SANTO
Data: Quarta-feira, 13 de Março de 2019 às 0:00:00
Código de Autenticação: 349e1af0

E DO EMPREENDEDORISMO - ADERES, no uso de suas atribuições conferidas pela Lei Complementar nº 382, de 19 de março de 2007,

RESOLVE:

NOMEAR **SONIA CLEIA DAMASCENO** para exercer o cargo Comissionado de Coordenador de Artesanato Capixaba da ADERES.

Vitória, 11 de março de 2019

ALBERTO FARIAS GAVINI FILHO
Diretor Presidente
Protocolo 466642

Instituto de Pesos e Medidas do Estado do Espírito Santo - IPEM-ES -

RESUMO DO QUINTO TERMO ADITIVO AO CONTRATO Nº 1558/2015

CONTRATANTE: Instituto de Pesos e Medidas do Estado do Espírito Santo - IPEM/ES.
CONTRATADA: Osíris Comércio e Serviços Ltda.
OBJETO: Prorrogação do prazo de vigência do contrato nº 1558/2015, pelo período de 12 (doze) meses, conforme autorização prevista na sua Cláusula Quinta, a contar de 09/03/2019.
Vitória/ES, 01 de março de 2019.
Rogério Pinheiro
Diretor Geral
Protocolo 466339

Secretaria de Estado de Direitos Humanos - SEDH

RETIFICAÇÃO

Na redação da Portaria nº 031-S, de 07/03/2019, publicado no Diário Oficial de 11/03/2019,
ONDE SE LÊ:
... Luiza Maria Grillo...
LEIA-SE:
...Maria Luiza Grillo Cabral...
Protocolo 466427

Instituto de Atendimento Sócio-Educativo do Espírito Santo - IASES -

EDITAL 001/2019 - CLASSIFICAÇÃO GERAL

O Instituto de Atendimento Socioeducativo do Espírito Santo - IASES, vinculado à Secretaria de Estado de Direitos Humanos - SEDH, **torna público o resultado da classificação geral do Processo Seletivo 001/2019 para contratação temporária para os cargos de Analista de Suporte Socioeducativo (funções: Administrador, Contador e Economista); Assistente Social Socioeducativo, Nutricionista Socioeducativo, Pedagogo Socioeducativo, Psicólogo Socioeducativo, Técnico Socioeducativo (Função: Técnico em Edificações) - Regiões: Metropolitana/ Norte/Sul**
1 - A lista de classificação, contendo as informações prestadas pelos candidatos no ato de sua inscrição, estará disponível a partir das 10 horas do dia **13/03/2019** no site www.selecao.es.gov.br .
2 - De acordo com o item 9.24 do edital 001/2019, os candidatos que obtiveram menos de 20 pontos na avaliação geral, descrita no item 9.7.1 e 9.7.4, estarão automaticamente eliminados do processo seletivo.
3 - As convocações serão realizadas em momento oportuno à critério da Administração.

Vitória/ES, 12/03/2019

FÁBIO MODESTO DE AMORIM FILHO
Diretor Presidente do IASES - em exercício
(Decreto nº 273-S de 01/01/2019)
Protocolo 466452

RESUMO DO CONTRATO N° 003/2019

Processo n° 73050768-IASES
Pregão nº 028/2018-IASES
Contratante: Instituto de Atendimento Socioeducativo do Espírito Santo-IASES.
Contratado: Visauto Comércio e Serviços Ltda-ME.
Objeto: Prestação de serviços de serviços de limpeza e desentupimento de redes de esgoto, limpeza de fossas sépticas, caixas de gordura e remoção de resíduos com descarte a - Região Metropolitana, Norte e Sul.
Valor Global: R$ 85.079,98 (Oitenta e cinco mil, setenta e nove reais e noventa e oito centavos).
[b]Vigência: Terá início no dia subsequente ao da publicação do resumo do contrato no Diário Oficial e terá duração de doze meses[/b].
Dotação Orçamentária:
Programa de Trabalho: 20.48.201.144210014.4818 e 20.48.201.14.122.0800.2070; Natureza de Despesa: 3.3.90.39; Nota de Empenho: 2019NR00324, 2019NR00325, 2019NR00326, 2019NR00327, 2019NR00328, 2019NR00331, 2019NR00332.
Garantia Contratual: Na modalidade Seguro Garantia, correspondente a 5% do valor total do Contrato.

Vitória/ES, 01 de março de 2019.

FÁBIO MODESTO DE AMORIM FILHO
Diretor Presidente do IASES em exercício (Decreto nº 273-S, de 01.01.2019)
Protocolo 466513

Secretaria de Estado de Esportes e Lazer - SESPORT -

PORTARIA Nº. 035-S, DE 11 DE MARÇO DE 2019.

O **SECRETÁRIO DE ESTADO DE ESPORTES E LAZER**, no uso da atribuição que lhe confere a alínea "o" do art. 46 da Lei nº. 3043, de 31 de dezembro de 1975.

RESOLVE:

Art. 1º - DESIGNAR o servidor Martoni Moreira Sampaio, nº funcional 286750-3, para substituir José Arthur Bermudes da Silveira Junior nas Comissões de Fiscalizações de Termo de Fomento e Convênios coordenados pela Gerência de Esportes de Formação e Rendimento.

Art. 2º- Esta Portaria retroage seus efeitos a 20 de fevereiro de 2019.

JOSÉ MARIA DE ABREU JUNIOR
Secretário de Estado de Esportes e Lazer
Protocolo 466418

RESUMO DE TERMO DE AUTORIZAÇÃO DE USO Nº 009/2019

Processo n° 84400714/2019
Cedente: Estado do Espírito Santo por intermédio da Secretaria de Estado de Esportes e Lazer - SESPORT
CNPJ: 07.412.119/0001-10
Cessionário: Federação de Futebol do Estado do Espírito Santo
CPNJ: 27.248.939/0001-26
Objeto: Autorização de uso das dependências do Estádio Estadual Kleber Andrade para realização do Campeonato Estadual Série A de 2019, entre as equipes Rio Branco A.C x Castelo F.C.
Prazo de Cessão: Início às 07hs (sete horas da manhã) do dia 13 de março de 2019 e fim às 07hs (sete horas da manhã) do dia 14 de março de 2019.
Valor do Pagamento pelo Uso: Pela utilização do Estádio Kleber Andrade será devido o pagamento pelo uso no valor total de R$ 1.000,00 (hum mil reais).

Vitória, 12 de março de 2019

JOSÉ MARIA DE ABREU JUNIOR
Secretário de Estado de Esportes e Lazer
Protocolo 466331

RESUMO DA ORDEM DE FORNECIMENTO Nº 004/2019

Processo da SEGER: 81685556
ATA SEGER: 007/2018
Processo SESPORT: 84758422

CONTRATANTE: Secretaria de Estado de Esportes e Lazer - SESPORT.

CONTRATADA: Thai Café Eireli
OBJETO: fornecimento de Café.
VALOR: 1.244,00 (hum mil, duzentos e quarenta e quatro reais).
DOTAÇÃO ORÇAMENTÁRIA:
Programa: 27.122.0159.2070
Elemento de Despesa: 3.3.90.30
Fonte: 0101

Vitória, 12 de Março de 2019.

JOSÉ MARIA DE ABREU JUNIOR
Secretário de Estado de Esportes e Lazer -SESPORT
Protocolo 466376

A LEITURA É O MELHOR CAMINHO PARA O CONHECIMENTO.
Biblioteca Pública do Espírito Santo: 3137-9351
www.dio.es.gov.br
IMPRENSA OFICIAL/ES
GOVERNO DO ESTADO DO ESPÍRITO SANTO

Assinado digitalmente pelo DIO - DEPARTAMENTO DE IMPRENSA OFICIAL DO ESTADO DO ESPÍRITO SANTO
Data: Quarta-feira, 13 de Março de 2019 às 0:00:00
Código de Autenticação: 349e1af0

DIÁRIO OFICIAL

DIÁRIO OFICIAL DOS PODERES DO ESTADO

www.dio.es.gov.br | Vitória (ES), Quarta-feira, 13 de Março de 2019 | Edição N°24938

LICITAÇÕES

Governadoria do Estado

Procuradoria Geral do Estado - PGE -

AVISO DE RESULTADO DE PREGAO ELETRÔNICO Nº 001/2019

A PROCURADORIA GERAL DO ESTADO DO ESPÍRITO SANTO, por intermédio de seu pregoeiro, torna público, de acordo com as disposições das Leis 10.520/2002 e 8.666/93 e suas alterações, o resultado do Pregão Eletrônico nº 001/2019.

Processo nº 84512610/2019.

Objeto: Aquisição de materiais eletrodomésticos.

Empresa Vencedora: Top One Thousand Comércio Eirelli EPP.

Valor Total: R$ 10.899,00 (dez mil, oitocentos e noventa e nove reais).

O presente processo foi devidamente homologado pela Procurador Geral em 12/03/2019.

O processo licitatório encontra-se à disposição dos interessados, na Procuradoria Geral do Estado, sito à Av. Nossa Senhora da Penha, nº 1.590, Bairro Barro Vermelho,

Vitória - ES, das 10h às 19h.

Vitória, 12 de março de 2019.

Leandro Barcelos
Pregoeiro Oficial
Protocolo 466519

Secretaria de Estado da Saúde - SESA -

AVISO DE LICITAÇÃO

A SECRETARIA DE ESTADO DA SAÚDE torna pública a divulgação das licitações na modalidade de PREGÃO, de acordo com as Leis nº 8.666/93 e 10.520/02 e Decreto nº 2.458/10, por meio do sistema eletrônico. Os Editais estarão disponíveis no sistema do Siga, site www.compras.es.gov.br, para as licitações abaixo:

PREGÃO ELETRÔNICO nº 0126/2019, Proc. nº 84075503.
Objeto: Aquisição de Bem de Consumo - Material de Escritório.
Abertura: 26/03/2019, às 8h.
Início da Sessão de disputa: 26/03/2019 às 10h.
Valor estimado da licitação: R$ 48.795,00 (quarenta e oito mil setecentos e noventa e cinco reais).

PREGÃO ELETRÔNICO nº 0127/2019, Proc. nº 81363397.
Objeto: Contratação de Serviços de Locação de Equipamento Totalmente Automatizado.
Abertura: 26/03/2019, às 8h.
Início da Sessão de disputa: 26/03/2019 às 11h.
Valor estimado da licitação: R$ 83.880,00 (oitenta e três mil oitocentos e oitenta reais).

PREGÃO ELETRÔNICO nº 0128/2019, Proc. nº 84370017.
Objeto: Registro de Preços de Bem de Consumo - Reagente e Insumo para Ensaio de Agregação Plaquetária.
Abertura: 26/03/2019, às 8h.
Início da Sessão de disputa: 26/03/2019 às 14h.
Valor estimado da licitação: R$ 43.397,20 (quarenta e três mil trezentos e noventa e sete reais vinte centavos).

Informações: através do e-mail sesacpl@saude.es.gov.br, ou tel. (27) 3347-5746, de 9 às 18h.

Em, 12 de Março de 2019.
Marcos Natividade
Pregoeiro CPL/SESA

AVISO DE DISPENSA DE LICITAÇÃO

A **SECRETARIA DE ESTADO DA SAÚDE** torna público o Proc. 85233080 - Contratação de empresa para prestação de serviços de limpeza técnica hospitalar para atender a rede SESA de hospitais e unidades administrativas, em ***caráter emergencial,*** *conforme* ***art. 24, IV***, da **Lei 8.666/93** pelo critério de **menor preço.**

O **Termo de Referência** está disponível no site www.saude.es.gov.br link "*Acesso à Informação - Licitações - Contratações Emergenciais*".

As **propostas** deverão ser encaminhadas por e-mail no seguinte endereço eletrônico: cotacao@saude.es.gov.br até o dia **15/03/2019**, impreterivelmente.

Informações: através do telefone (27) 3347-5755, ou pelo e-mail cotacao@saude.es.gov.br, no horário de 09 às 17h.

Em 12 de março de 2019.
Bruna Berger Gonçalves Pereira
Chefe do Núcleo Especial de Compras e Licitações

AVISO DE LICITAÇÃO

A SECRETARIA DE ESTADO DA SAÚDE torna pública a divulgação da licitação na modalidade PREGÃO, de acordo com as Leis nº 8.666/93 e 10.520/02 e Decreto nº 2.458/10, por meio do sistema eletrônico. O Edital estará disponível no sistema do Siga, site www.compras.es.gov.br, para a licitação abaixo:

PREGÃO ELETRÔNICO nº 0129/2019, Proc. nº 84566280.
Objeto: Registro de Preços de Medicamentos.
Abertura: 26/03/2019, às 8h.
Início da Sessão de disputa: 26/03/2019 às 09h.
Valor estimado da licitação: R$ 289.022,52 (duzentos e oitenta e nove mil vinte e dois reais e cinquenta e dois centavos).

Informações: através do e-mail sesacpl@saude.es.gov.br, ou tel. (27) 3347-5746, de 9 às 18h.

Em, 12 de Março de 2019.
Rafael Freitas de Araújo
Pregoeiro CPL/SESA
Protocolo 466449

AVISO DE RESULTADO PREGÃO ELETRÔNICO Nº. 0007/2019

A Secretaria de Estado da Saúde, através do Hospital Unidade Integrada de Jerônimo Monteiro, torna público o resultado do **Pregão Eletrônico nº 0007/19**, Processo 80348882, referente à AQUISIÇÃO DE MATERIAL DE FISIOTERAPIA.

MAXIMUS ESPORTES COMÉRCIO LTDA-EPP
Lote 02 - R$ 60,25

PARAMÉDICA INSTRUMENTAIS E PRODUTOS CIRÚRGICOS LTDA-ME
Lote 03 - R$ 50,40
Lote 04 - R$ 73,90
Lote 05 - R$ 88,50
Lote 06 - R$ 301,10
Lote 08 - R$ 275,82
Lote 09 - R$ 275,82
Lote 10 - R$ 275,82
Lote 11 - R$ 245,66
Lote 12 - R$ 458,50
Lote 14 - R$ 450,00

Lotes Desertos: 01,07 e 13

Mais Informações através do e-mail:uijm.licitacao@saude.es.gov.br ou pelo tel. 28 3558 2611.
Jerônimo Monteiro, 12 de março de 2019.

Elaine Cristina Esquiavo Lengruber
Pregoeira - UIJM
Protocolo 466321

AVISO DE RESULTADO PREGÃO ELETRÔNICO Nº. 0010/2019

A Secretaria de Estado da Saúde, através do Hospital Unidade Integrada de Jerônimo Monteiro, torna público o resultado do **Pregão Eletrônico nº 0010/19**, Processo 84534761, referente à CONTRATAÇAO DE SERVIÇOS DE DOSIMETRIA PESSOAL E DE AMBIENTE.

PRO RAD CONSULTORES EM RADIOPROTEÇÃO S/S LTDA
Lote 01 - R$ 3.591,00

Mais Informações através do e-mail:uijm.licitacao@saude.es.gov.br ou pelo tel. 28 3558 2611.
Jerônimo Monteiro, 12 de março de 2019.

Elaine Cristina Esquiavo Lengruber
Pregoeira - UIJM
Protocolo 466477

RATIFICAÇÃO DE AQUISIÇÃO POR DISPENSA DE LICITAÇÃO

FUNDAMENTO LEGAL - Artigo 24, Inciso IV, da Lei Federal 8.666/93.
PARTES - Secretaria de Estado da Saúde e as Empresas abaixo relacionadas:
MULTICARE PHARMACEUTICALS LTDA. Valor 108.405,80 (cento e oito mil quatrocentos e cinco reais e oitenta centavos);
AGEBRÁS AGÊNCIA BRASILEIRA DE COMÉRCIO EXTERIOR LTDA. Valor R$ 950,00 (novecentos e cinquenta reais).
OBBJETO - Aquisição de medicamentos e serviço de desembaraço aduaneiro para atendimento aos pacientes - Cecília Nunes Felippe e Eduardo Vicentini Massini, em atendimento aos Mandados Judiciais 00006340720138080013 e 11040077767.
DATA DA ASSINATURA 12/03/2019
PROCESSO -84576910/2019

RAFAEL GROSSI GONÇALVES PACIFICO
Subsecretário de Estado da Saúde
Protocolo 466444

Assinado digitalmente pelo DIO - DEPARTAMENTO DE IMPRENSA OFICIAL DO ESTADO DO ESPÍRITO SANTO
Data: Quarta-feira, 13 de Março de 2019 às 0:00:00
Código de Autenticação: 349e1af0

RATIFICAÇÃO DE AQUISIÇÃO POR DISPENSA DE LICITAÇÃO

FUNDAMENTO LEGAL - Artigo 24, Inciso IV, da Lei Federal 8.666/93.

PARTES - Secretaria de Estado da Saúde e a empresa CMW Saúde & Tecnologia Importação e Exportação Ltda. Valor total R$ 1.770,00 (um mil setecentos e setenta reais).

OBJETO - Aquisição de medicamentos, visando atender aos pacientes Lucas Sigmar Lopes e Kissela Correia Sutil Jesus, em atendimento aos Mandados Judiciais 0004075692017808008 e 00290345620168080024.

DATA DA ASSINATURA 12/03/2019

PROCESSO - 84311304/2018

RAFAEL GROSSI GONÇALVES PACIFICO
Subsecretário de Estado da Saúde
Protocolo 466447

RESUMO DA ATA DE REGISTRO DE PREÇOS Nº 0003/2019

PROCESSO Nº 83909508
PREGÃO: 0001/2019

OBJETO: REGISTRO DE PREÇOS PARA AQUISIÇÃO DE PLACA LISA DE TERMOPLÁSTICO.

CONTRATANTE: CENTRO DE REABILITAÇÃO FÍSICA DO ESTADO DO ESPÍRITO SANTO - CREFES/ SESA.

CONTRATADA: MN IMPORTAÇÃO, EXPORTAÇÃO E COMÉRCIO DE SUPRIMENTOS TERAPÊUTICOS E DE REABILITAÇÃO LTDA.

VALOR TOTAL: R$ 28.788,00 (vinte e oito mil setecentos e oitenta e oito reais)

VIGÊNCIA: 01 (um) ano contado do dia posterior à data de sua publicação no Diário Oficial, vedada a sua prorrogação.

DATA DA ASSINATURA - 12/03/2019.

CÉSAR CALMON PITANGA
Diretor Geral/CREFES
Protocolo 466341

RESUMO DAS ATAS DE REGISTRO DE PREÇOS SESA 0142 e 0143/2019

PROCESSO Nº 83833803/2018
PREGÃO: 0681/2018
CONTRATADA: AMGEN BIOTECNOLOGIA DO BRASIL LTDA.
ATA: 0142
LOTE: 07
VALOR TOTAL: R$ 5.864.947,20 (cinco milhões oitocentos e sessenta e quatro mil novecentos e quarenta e sete reais e vinte centavos);
CONTRATADA: FARMALIBRA COMÉRCIO DE PRODUTOS HOSPITALARES LTDA - ME.
ATA: 0143
LOTE: 12 e 13
VALOR TOTAL: R$ 177.840,69 (cento e setenta e sete mil oitocentos e quarenta reais e sessenta e nove centavos).
VIGÊNCIA: 12 (doze) meses, contado do dia posterior à data de sua publicação no Diário Oficial, vedada a sua prorrogação.
DATA DA ASSINATURA - 22/02/2019
FABIANO RIBEIRO DOS SANTOS
Subsecretário de Estado da Saúde
Protocolo 466540

RESUMO DAS ATAS DE REGISTRO DE PREÇOS SESA 0070, 0071, 0072, 0073, 0074, 0075 e 0076/2019

PROCESSO Nº 82731373/2018
PREGÃO: 0489/2018
CONTRATADA: BIOHOSP PRODUTOS HOSPITALARES S/A.
ATA: 0070
LOTE: 05
ÍTEM: 01
VALOR TOTAL: R$ 12.138,00 (doze mil cento e trinta e oito reais);
CONTRATADA: COSTA CAMARGO COMÉRCIO DE PRODUTOS HOSPITALARES LTDA.
ATA: 0071
LOTE: 14
ÍTEM: 01
VALOR TOTAL: R$ 895.862,16 (oitocentos e noventa e cinco mil oitocentos e sessenta e dois reais e dezesseis centavos);
CONTRATADA: EXFARMA LTDA.
ATA: 0072
LOTE: 07
ÍTEM: 01
VALOR TOTAL: R$ 4.226,00 (quatro mil duzentos e vinte e seis reais)
CONTRATADA: FARMALIBRA COMÉRCIO DE PRODUTOS HOSPITALARES LTDA - ME.
ATA: 0073
LOTE: 02 e 13
ÍTEM: 01
VALOR TOTAL: R$ 95.922,72 (noventa e cinco mil novecentos e vinte e dois reais e setenta e dois centavos);
CONTRATADA: MONACO DISTRIBUIDORA DE MEDICAMENTOS LTDA - EPP.
ATA: 0074
LOTE: 03 e 04
ÍTEM: 01
VALOR TOTAL: R$ 19.584,00 (dezenove mil quinhentos e oitenta e quatro reais);
CONTRATADA: ONCOVIT DISTRIBUIDORA DE MEDICAMENTOS LTDA.
ATA: 0075
LOTE: 01 e 11
ÍTEM: 01
VALOR TOTAL: R$ 24.101,30 (vinte e quatro mil cento e um reais e trinta centavos);
CONTRATADA: SHIRE FARMACÊUTICA BRASIL LTDA.
ATA: 0076
LOTE: 09 e 10
ÍTEM: 01
VALOR TOTAL: R$ 217.900,00 (duzentos e dezessete mil e novecentos reais).
VIGÊNCIA: 12 (doze) meses, contado do dia posterior à data de sua publicação no Diário Oficial, vedada a sua prorrogação.
DATA DA ASSINATURA - 21/02/2019
FABIANO RIBEIRO DOS SANTOS
Subsecretário de Estado da Saúde
Protocolo 466569

RESUMO DA ATA DE REGISTRO DE PREÇOS SESA 0058/2019

PROCESSO Nº 83699880/2018
PREGÃO: 0655/2018
CONTRATADA: CRISTÁLIA PRODUTOS QUÍMICOS FARMACÊUTICOS LTDA.
LOTE: 04 e 08
VALOR TOTAL: R$ 43.987,43 (quarenta e três mil novecentos e oitenta e sete reais e quarenta e três centavos).
VIGÊNCIA: 12 (doze) meses, contado do dia posterior à data de sua publicação no Diário Oficial, vedada a sua prorrogação.
DATA DA ASSINATURA - 04/02/2019
FABIANO RIBEIRO DOS SANTOS
Subsecretário de Estado da Saúde
Protocolo 466593

Hospitais

HOSPITAL ESTADUAL SÃO JOSÉ DO CALÇADO AVISO DE LICITAÇÃO

A SECRETARIA DE ESTADO DA SAÚDE DO ESPIRITO SANTO, através do Hospital Estadual São José de São José do Calçado - ES torna público de acordo com as disposições das Leis nº 8.666/93, regido pela Lei no 10.520, de 17 de julho de 2002 pelo Decreto no 2.458-R e suas alterações que realizará **Pregão Eletrônico Edital 0009/2019**

Processo: 84801557/2018
Objeto: Aquisição de Material Elétrico
Inicio acolhimento das propostas: 08h do dia 13/03/2019
Inicio sessão de disputa: 09h do dia: 25/03/2019.
Através do site: www.compras.es.gov.br **(SIGA)**
Contato: hsjc.compras@saude.es.gov.br
TEL/Fax: (28) 3556-1835
Enice de Fátima F. de Abreu
Apoio EAPE/HESJC
São José do Calçado, 12/03/2019
Protocolo 466315

HOSPITAL MATERNIDADE SILVIO AVIDOS

AVISO DE RESULTADO DE LICITAÇÃO

A Secretaria de Estado da Saúde, através do Hospital Maternidade Sílvio Avidos, torna público, de acordo com a Lei nº 8.666/93 e suas alterações, Resultado do Pregão Eletrônico conforme descrição abaixo:
EDITAL Nº 0001/2019
PROCESSO: 81156626
OBJETO: RP para Aquisição de OPME
* Orthohead Ind.e Implantes Cirúrgicos Ltda
CNPJ: 03.204.058/0001-45
Lote 01 - R$ 580.100,10
Lote 02 - R$ 487.830,00
Lote 04 - R$ 235.519,80

* PH - Comércio de Produtos Hospitalares Ltda
CNPJ: 39.392.667/0001-12
Lote 03 - R$ 162.656,20

* Truemed Com.Atac.de Produto Hospitalar Ltda
CNPJ: 30.160.323/0001-03
Lote 06 - R$ 61.200,00

DESERTO: Lote 05

COLATINA 12/03/2019

SHIRLAINE CAMARGO PRETTI
CPL / HMSA
Protocolo 466368

RESULTADO DE LICITAÇÃO

A Secretaria de Estado da Saúde, através do Hospital Dório Silva torna público, de acordo com as disposições das Leis nº. 8.666/93 e 10.520/02 e Decreto nº. 2.458-R/10 - e suas alterações, o resultado final do pregão abaixo relacionado:

Pregão Eletrônico **001/2019**
Processo Nº 84099178
Objeto: Contratação de Empresa Especializada em Serviço de Remoção de Pacientes em Ambulância de Suporte Avançado.

EMPRESA VENCEDORA

ATIVA SERVIÇOS EM SAUDE LTDA-ME.
Lote Único: R$ 354.948,00 (trezentos e cinquenta e quatro mil e novecentos e quarenta e oito reais).

Informações: através do Tel. 27.3218-9225 no horário de 8h às 17h ou E-mail: hds.cpl@saude.es.gov.br

Serra, 12 de março de 2019.

Lauro Roberto de O. Senna
Apoio - Pregão Eletrônico/HEDS

RESUMO DO 1º TERMO ADITIVO AO CONTRATO

CONTRATANTE: HOSPITAL ESTADUAL DORIO SILVA

Nº 00002/2018
CONTRATADA: INSTITUTO HERMES PARDINI S/A.

Nº 00003/2018
CONTRATADA: DLE - DIAGNOSTICOS LABORATORIAIS ESPECIALIZADOS LTDA.

OBJETO: Prorrogar o prazo de vigência do Contrato Original de prestação Serviços de Exames Médicos (Histopatológico de Tecido e outros), a partir de 14/03/2018 a 13/03/2020.

Assinado digitalmente pelo DIO - DEPARTAMENTO DE IMPRENSA OFICIAL DO ESTADO DO ESPÍRITO SANTO
Data: Quarta-feira, 13 de Março de 2019 às 0:00:00
Código de Autenticação: 349e1af0

DATA DA ASSINATURA - 12/03/2019

PROCESSO Nº 75655470/HEDS

SONIA MARIA DALMOLIM DE SOUZA
Diretora Geral do HEDS
Protocolo 466425

HOSPITAL MATERNIDADE SILVIO AVIDOS

AVISO DE DISPENSA DE LICITAÇÃO

A Secretaria Estadual de Saúde, através do Hospital Maternidade Sílvio Avidos, torna público a Dispensa de Licitação, de acordo com o artigo 24, inciso IV da Lei 8.666/93:
Processo : 84795948
Objeto: Prestação de serviços em pediatria, consubstanciado a Mandado Judicial.
* Thaissa Campos Boscaglia Pediatra Ltda
CNPJ: 29.866.607/0001-30
Valor: R$ 19,200,00

COLATINA 12/03/2019

ALMIRO SCHIMIDT
DIRETOR GERAL / HMSA
Protocolo 466371

HOSPITAL MATERNIDADE SILVIO AVIDOS

AVISO DE DISPENSA DE LICITAÇÃO

A Secretaria Estadual de Saúde, através do Hospital Maternidade Sílvio Avidos, torna público a Dispensa de Licitação, de acordo com o artigo 24, inciso IV da Lei 8.666/93:
Processo : 84785799
Objeto: Prestação de serviços em pediatria, consubstanciado a Mandado Judicial.
* Clínica Médica Vilela
CNPJ: 30.000.305/0001-64
Valor: R$ 33.600,00

COLATINA 12/03/2019

ALMIRO SCHIMIDT
DIRETOR GERAL / HMSA
Protocolo 466372

Secretaria de Estado de Segurança Pública e Defesa Social - SESP -

Polícia Militar - PM-ES -

Diretoria de Saúde da PMES - HPM

A Diretoria de Saúde da PMES, através de sua Pregoeira Oficial, torna público o resultado do Pregão Eletrônico:

Pregão Eletrônico SRP nº 0004/2019

- Registro de Preços para Aquisição de Etiquetas Autoadesivas e Cera Ribon para Diretoria de Saúde da PMES e Hospital João Santos Neves**:**

- ADEMIR PEREIRA DE FREITAS FI/ME, CNPJ:30.590.139/0001-01.

Valor Unitário:
Lote 01 - **Item 01** - **R$8,50 (oito reais e cinquenta centavos);**
Lote 01 - **Item 02** - **R$12,50 (doze reais e cinquenta centavos);**
Lote 01 - **Item 03** - **R$6,70 (seis reais e setenta centavos).**

Patricia Jansen S. de Azevedo
Sub Ten - Pregoeira Oficial DSPMES
Protocolo 466349

Secretaria de Estado de Saneamento, Habitação e Desenvolvimento Urbano - SEDURB -

AVISO DE RESULTADO FASE DE HABILITAÇÃO TOMADA DE PREÇOS Nº 005/2018

Processo n.º 79861970
A Secretaria de Estado de Saneamento, Habitação e Desenvolvimento Urbano - SEDURB, por meio de sua Comissão Permanente de Licitação, vem tornar público aos interessados o resultado da fase de HABLITAÇÃO da Tomada de Preços nº 005/2018, na seguinte ordem de classificação: 1ª) COMÉR CONSTRUTORA E INCORPORADORA LTDA., no valor de R$ 1.631.237,85; 2ª) ANDARES CONSTRUÇÃO CIVIL LTDA. EPP, no valor de R$ 1.655.238,58; 3ª) PONTHUAL CONSTRUÇÕES E SANEAMENTO LTDA., no valor de R$ 1.993.584,07. Com fundamento no item 10.14 do Edital, configurado o empate ficto, fica notificada a empresa ANDARES CONSTRUÇÃO CIVIL LTDA. EPP para, no prazo de 24 horas, contados da data desta publicação, apresentar nova proposta, inferior à proposta melhor classificada no certame, devendo a mesma ser entregue na sede da SEDURB, na Av. Dr. Olívio Lira, nº 353, 19º andar, Centro Empresarial Praia da Costa, Vila Velha, ES, durante o horário comercial.

Vila Velha (ES), 12 de março de 2019.

Fernanda Mello Pereira
Presidente da CPL/SEDURB
Protocolo 466557

Secretaria de Estado de Direitos Humanos - SEDH

Instituto de Atendimento Sócio-Educativo do Espírito Santo - IASES -

REGISTRO DE PREÇOS
Processo: 81785941
Pregão Eletrônico Nº 024/2018

O Instituto de Atendimento Socioeducativo do Espírito Santo, torna pública, de acordo com o Decreto Estadual nº. 1.790-R, de 25/01/2007, a celebração das Atas de Registro de Preços decorrente do Pregão Eletrônico Nº 024/2018.
Objeto: Registro de Preços para aquisição de Açúcar e Adoçante.
Órgão Gerenciador: Instituto de Atendimento Socioeducativo do Espírito Santo-IASES.
Ata nº 005/2019
Empresa: **MRM LICITAÇÕES LTDA -ME.**
C.P.N.J. Nº: 20.329.627/0001-06
Lote 001 - Valor máximo: R$ 105.497,04 (cento e cinco mil e quatrocentos e noventa e sete reais e quatro centavos).
Ata nº 006/2019
Empresa: **LICITA WEB COMÉRCIO EIRELI - EPP.**
C.P.N.J. Nº: 09.583.801/0001-00
Lote 002 - Valor máximo: R$ 2.886,66 (dois mil e oitocentos e oitenta e seis reais e sessenta e seis centavos).
Vigência: O prazo de vigência das Atas de Registro de Preços é de um ano, contado do dia posterior à data de sua publicação no Diário Oficial, vedada a sua prorrogação.
Gestor da Ata: Arlete Farias Souza.
Suplente da Ata: Keila Rodrigues Santos.
As Atas encontram-se à disposição para consulta dos interessados no Escritório Central do IASES, situado à Av. Jerônimo Monteiro, 96, Edifício das Repartições Públicas, 3º andar, Centro, Vitória/ES, e também, disponibilizadas através do site: www.compras.es.gov.br, menu "Registro de Preços", "Atas - Demais Órgãos".
Vitória/ES, 12 de Março de 2019.
FÁBIO MODESTO DE AMORIM FILHO
Diretor Presidente do IASES em exercício (Decreto nº 273-S, de 01.01.2019)
Protocolo 466514

Secretaria de Trabalho, Assistência e Desenvolvimento Social - SETADES

AVISO DO PREGÃO ELETRÔNICO Nº 001/2019
Processo Nº 83856579

A **Secretaria de Estado de Trabalho, Assistência e Desenvolvimento Social** torna público que fará realizar licitação na modalidade "Pregão Eletrônico" sob o critério de **menor preço unitário**, objetivando o **Registro de Preço de Colchões,** conforme especificações e quantitativos constantes nos Anexos do Edital do Pregão Eletrônico, o qual poderá ser obtido através do site **www.compras.es.gov.br**.
Início do Acolhimento das Propostas: às 16:00 horas do dia 14/03/2019.
Limite para Acolhimento de Propostas: às 09:55 horas do dia 25/03/2019.
Início da Sessão de Disputa: às 10:00 horas do dia 25/03/2019.
Valor estimado da licitação: R$ 179,00 (cento e setenta e nove reais).
Informações através do e-mail: cpl@setades.es.gov.br **ou** pelo **Telefone:** (27) 3636.6812
Vitória, 12 de março de 2019.
Juliana da Silva Magnago
Pregoeira Oficial da SETADES
Protocolo 466322

AVISO DO PREGÃO ELETRÔNICO Nº 002/2019
Processo Nº 83856943

A **Secretaria de Estado de Trabalho, Assistência e Desenvolvimento Social** torna público que fará realizar licitação na modalidade "Pregão Eletrônico" sob o critério de **menor preço unitário**, objetivando o **Registro de Preço de Travesseiros,** conforme especificações e quantitativos constantes nos Anexos do Edital do Pregão Eletrônico, o qual poderá ser obtido através do site **www.compras.es.gov.br**.
Início do Acolhimento das Propostas: às 16:00 horas do dia 14/03/2019.
Limite para Acolhimento de Propostas: às 09:55 horas do dia 26/03/2019.
Início da Sessão de Disputa: às 10:00 horas do dia 26/03/2019.
Valor estimado da licitação: R$ 17,80 (dezessete reais e oitenta centavos).
Informações através do e-mail: cpl@setades.es.gov.br **ou** pelo **Telefone:** (27) 3636.6812
Vitória, 12 de março de 2019.
Juliana da Silva Magnago
Pregoeira Oficial da SETADES
Protocolo 466323

Prefeituras

Água Doce do Norte

AVISO DE SUSPENÇÃO DO PROCEDIMENTO LICITATÓRIO MODALIDADE PREGÃO PRESENCIAL Nº 006/2019.

A Prefeitura Municipal de Água Doce do Norte, ES, através do Pregoeiro e Equipe de Apoio nomeados pela Portaria Municipal nº 002/2014, com fulcro na Lei 10520/2002, Lei8.666/93, LC 123/2006 e Decreto Municipal nº 115/2005, e alterações, torna público para conhecimento dos interessados que devido necessidade de adequações ao edital m epígrafe, fica **SUSPENSO** o referido procedimento licitatório Pregão Presencial. nº 006/2019, menor preço por item, para **a Contratação de Empresa especializada na prestação de serviços em Medicina do Trabalho e Saúde Ocupacional, para elaborar, manter, monitorar, coordenar, assessorar e gerenciar: E-social, Programa de Controle Médico de Saúde Ocupacional (PCMSO - NR 7), Programa de Prevenção de Riscos Ambientais (PPRA - NR 9), Laudo Técnico das Condições**

Assinado digitalmente pelo DIO - DEPARTAMENTO DE IMPRENSA OFICIAL DO ESTADO DO ESPÍRITO SANTO
Data: Quarta-feira, 13 de Março de 2019 às 0:00:00
Código de Autenticação: 349e1af0

Ambientais de Trabalho (LTCAT), Perfil Profissiográfico Profissional (PPP), Programa de Prevenção de Acidentes (PPA) e Semana Interna de Prevenção de Acidentes de Trabalho (SIPAT), bem como, realização dos exames elencados no termo de referencia, que seria realização do pregão em epígrafe para as 09:00h dia 13.03.2019, na sala da CPL, na Av. Sebastião Coelho Souza, 081, Centro, Água Doce do Norte, ES, especificações estão no edital. Informações e aquisição, no endereço acima e tel. 27 3759-1122, E-mail: aguadocedonorte.es@outlook.com; setor de licitações, de 2ª a 6ª de 07:30 as 11:30h, das 13:00 as 17:00h.
Água Doce do Norte, ES, 12 de março de 2019.

Adinan Novais de Paula
Pregoeiro Municipal
Protocolo 466398

Alegre

AVISO
INEXIGIBILIDADE DE LICITAÇÃO

PROCESSO N° 1091/2019
OBJETO: *CONTRATAÇÃO DE SHOW MUSICAL COM VOZ E VIOLÃO "ANDRESSA PERES", POR OCASIÃO DA FEIRA DO EMPREENDEDOR NO DISTRITO DE RIVE, A SER REALIZADA NO DIA 09/03/2019, NESTE MUNICIPIO DE ALEGRE/ES.*
FAVORECIDA:
ANDRESSA PERES VIEIRA - MEI - CNPJ Nº 26.669.001/0001-17
VALOR:
R$ 800,00 (oitocentos reais).
FUNDAMENTO LEGAL:
Art. 25, III da Lei 8.666/93.
AUTORIZAÇÃO:
José Guilherme Gonçalves Aguilar - Prefeito Municipal.
Protocolo 466509

Anchieta

AVISO DE LICITAÇÃO
CHAMADA PÚBLICA
N° 002/2019

O Município de Anchieta/ES torna público que realizará a partir do dia 15/04/2019, às 13:00 horas, em sua sede, à Rod. do Sol, 1620, Vila Residencial Samarco, Anchieta/ES, Licitação na modalidade de Chamada Pública, processo administrativo nº 1572/2019, para credenciamento de serviços cartorários notariais e de registros para Lavratura de Escrituras Públicas, registros de firma, autenticação, emissão de certidões e outros documentos oficiais em atendimento às necessidades dos órgãos da Administração Direta e Indireta do município de Anchieta, de conformidade com a tabela de emolumentos vigente, perante os seguintes titulares: Tabeliães de Notas, Tabeliães de Registro Civil das Pessoas Naturais, Tabeliães de Registro de Titulos e Documentos e Tabeliães de Protesto de Títulos.
Informações na CPL, nos dias úteis no horário das 11:00 às 17:00 horas ou pelo telefone (28) 3536-3358.
Anchieta/ES, 12/03/2019
Presidente da CPL
Renata Santos da Costa.
Protocolo 466429

Aracruz

TERMO DE RATIFICAÇÃO DE INEXIGIBILIDADE DE Nº 001/2019

À Secretária Municipal de Saúde do Município de Aracruz/ES, de acordo com as determinações constantes no Art. 25, Inciso II, C/C Art. 13, inciso IV, da Lei nº 8.666/93 e Súmula 264/2011 do TCU e suas alterações posteriores, considerando o que consta do processo administrativo que trata da INSCRIÇÃO E PARTICIPAÇÃO DE SERVIDORES
NO 14º CONGRESSO BRASILEIRO DE PREGOEIROS, vem RATIFICAR a declaração de lnexigibilidade de Licitação para a contratação da referida pessoa Jurídica INSTITUTO NEGOCIOS PUBLICOS DO BRASIL - ESTUDOS E PESQUISAS NA ADMINISTRACAO PUBLICA - INP - LTDA - ME.
Aracruz(ES), 11 de março de 2019.
Clenir Sani Avanza
Secretária Municipal de Saúde
Protocolo 466357

Cachoeiro de Itapemirim

HOMOLOGAÇÃO E ADJUDICAÇÃO

O Município de Cachoeiro de Itapemirim, por intermédio da sua Autoridade Competente, torna pública a HOMOLOGAÇÃO E ADJUDICAÇÃO da **Concorrência Pública nº 008/2018,** Proc. 18.686/2018, cujo objeto é a contratação de empresa de engenharia especializada em recapeamento, manutenção e reparos de pavimentação asfáltica de vias urbanas - área urbana do Município de Cachoeiro de Itapemirim/ES. Lote único, no valor global de R$ 4.674.197,60, em favor da empresa **LOCKIN LOCAÇÃO EIRELI**.
Cachoeiro de Itapemirim/ES, 12/03/2019.
JOSÉ SANTIAGO DE LIMA
Secretário Municipal de Obras
Protocolo 466463

Divino de São Lourenço

TERMO DE HOMOLOGAÇÃO
PREGÃO PRESENCIAL
Nº 002/2019FMAS.

PROCESSO:001408/2018. O PREFEITO MUNICIPAL E A SECRETARIA MUNICIPAL DE ASSISTÊNCIA SOCIAL DO MUNICÍPIO DE DIVINO DE SÃO LOURENÇO-ES, no uso de suas atribuições legais, considerando o Resultado da Sessão Pública de Julgamento lavrado pelo Pregoeiro e Equipe de Apoio e Parecer da Procuradoria Municipal, e constatada a regularidade dos atos procedimentais, resolve **HOMOLOGAR** o objeto ao licitante vencedor **COMERCIAL DE VEÍCULOS CAPIXABA S/A**, inscrita no CNPJ sob o n.º **30.570.022/0009-05** com valor Global de **R$ 60.000,00(Sessenta mil reais)**, referente ao Lote único do **Pregão Presencial Nº 002/2019-FMAS**, destinado à AQUISIÇÃO DE 01 (UM) VEÍCULO SEDÃ ZERO KM CAPACIDADE DE 5 LUGARES, PARA ATENDER AS NECESSIDADES DA SECRETARIA MUNICIPAL DE ASSISTÊNCIA SOCIAL,com fundamento no disposto no *inciso VI*, do *art. 43º,* da *Lei* n° 8.666/93. Autorizando o Setor Competente a Elaboração do Contrato, bem como a Emissão de Autorização de Empenho.

Divino de São Lourenço/ES, 12 de Março de 2019.

Eleardo Aparício Costa Brasil
Prefeito Municipal

Jeruza Nery Miranda
Secretario Municipal
de Assistência Social
Protocolo 466403

Domingos Martins

PREFEITURA MUNICIPAL DE DOMINGOS MARTINS
ESTADO DO ESPÍRITO SANTO
AVISO DE LICITAÇÃO

A Prefeitura Municipal de Domingos Martins torna público que fará realizar licitação, especificada a seguir:

TOMADA DE PREÇOS
Nº 0004/2019

Objeto: Contratação de empresa de engenharia especializada para execução de obra de construção de Quadra Escolar Coberta com Vestiário da EMEF Aracê, localizada em São Sebastião, distrito de Aracê - Domingos Martins - ES, obra com aproximadamente 627 m².
Data de abertura: 28 de Março de 2019 - 09:00 horas
Valor da Obra: R$ 813.266,85
INFORMAÇÕES E CÓPIA DO EDITAL: Comissão Permanente de Licitação - Rua Bernardino Monteiro, 22, Centro, Domingos Martins - ES; Tel.(27) 3268-3214, no horário de 08:00 às 11:00 e de 13:00 às 16:00 horas; site: www.domingosmartins.es.gov.br.

Domingos Martins - ES,
12 de Março de 2019.

Rogério Aldemir da Penha
Presidente da CPL
Protocolo 466362

PREFEITURA MUNICIPAL DE DOMINGOS MARTINS
ESTADO DO ESPÍRITO SANTO
AVISO DE LICITAÇÃO

A Prefeitura Municipal de Domingos Martins torna público que fará realizar licitação, especificada a seguir:

TOMADA DE PREÇOS
Nº 0005/2019

Objeto: Contratação de empresa de engenharia para execução de obra de ampliação da EMUEF Nossa Senhora do Carmo, distrito de Aracê, no Município de Domingos Martins - ES, com fornecimento de ferramentas, material e mão de obra, conforme planilha e cronograma físico financeiro, obra com aproximadamente 30 m².
Data de abertura: 28 de Março de 2019 - 14:00 horas
Valor da Obra: R$ 56.770,61
INFORMAÇÕES E CÓPIA DO EDITAL: Comissão Permanente de Licitação - Rua Bernardino Monteiro, 22, Centro, Domingos Martins - ES; Tel.(27) 3268-3214, no horário de 08:00 às 11:00 e de 13:00 às 16:00 horas; site: www.domingosmartins.es.gov.br.
Domingos Martins - ES,
12 de Março de 2019.

Rogério Aldemir da Penha
Presidente da CPL
Protocolo 466364

Ecoporanga

REAVISO DE LICITAÇÃO

O Presidente da CPL, do Município de Ecoporanga, torna público a todos os interessados a realização de licitação como segue:
TOMADA DE PREÇO 001/2019.
Objeto: Contratação de Empresa Especializada para Construção do centro Municipal de Educação Infantil "Éber Teixeira Figueiredo"/ modalidade creche, localizada na Rua Damasceno S/Nº, Bairro Divino Espírito Santo, neste Município.
Data de abertura: 02/04/2019.
Hora de abertura: 09H00min.
Credenciamento: a partir das 08h30min.
Processo: 7339/2018.
O edital deverá ser retirado no site www.ecoporanga.es.gov.br, após essa publicação. Quaisquer informações poderão ser obtidas pelo e-mail:
licitacao@ecoporanga.es.gov.br

Lucas Antunes de Sá
Presidente da CPL
Protocolo 466458

AVISO DE CANCELAMENTO DE LICITAÇÃO
Pregão Presencial: 013/2019

Processo: 954/2019
O Município de Ecoporanga/ES, por meio de seu pregoeiro, torna público para conhecimento dos interessados, O **CANCELAMENTO** do **PREGÃO PRESENCIAL Nº**

Assinado digitalmente pelo DIO - DEPARTAMENTO DE IMPRENSA OFICIAL DO ESTADO DO ESPÍRITO SANTO
Data: Quarta-feira, 13 de Março de 2019 às 0:00:00
Código de Autenticação: 349e1af0

013/2019, cujo o objeto é Registro de preços para futuras contratações de serviços de sonorização (pequeno e Médio porte), estrutura de palco e componentes, iluminação, trio elétrico. conforme justifica constante no processo administrativo em epigrafe. Maiores informações poderão ser obtidas pelo e-mail: licitacao@ecoporanga.es.gov.br
Ecoporanga-ES, 12 de março de 2019.

Lucas Antunes de Sá
Pregoeiro
Protocolo 466461

AVISO DE INEXIGIBILIDADE DE LICITAÇÃO

O Município de Ecoporanga, Estado do Espirito Santo, através de seu Prefeito Municipal, em conformidade com o Art. 25 "caput", e em cumprimento ao Art. 26 da Lei 8.666/93, torna público para conhecimento dos interessados, a contratação da FUNDAÇÃO MÉDICO ASSISTENCIAL DO TRABALHADOR RURAL DE ECOPORANGA - FUMATRE - CNPJ nº 27.285.725/0001-20.
Objeto: contratação para prestação de serviços de assistência à saúde em regime de hospitalização, compreendendo o conjunto de atendimentos de oferecidos aos pacientes, desde sua admissão até sua alta hospitalar, pela patologia compreendida em médica, pediátrica, obstétrica e cirúrgica;
Justificativa: Garantir o acesso dos usuários ao SUS - Sistema Único de Saúde de forma plena e universal; oferecer todos os atendimentos e procedimentos necessários para obter ou complementar diagnostico e as terapêuticas necessárias para tratamento no âmbito hospitalar.
Valor: R$ 783.501,67;
Vigência: (11/04/2018 à 11/04/2019);
Processo: 242/2018.
Quaisquer informações poderão ser obtidas através do e-mail licitacao@ecoporanga.es.gov.br.

ELIAS DAL COL
Prefeito Municipal
Protocolo 466446

Fundão

RESULTADO DA TOMADA DE PREÇO 002/2019
PROCEDIMENTO ADMINISTRATIVO Nº 1008/2018
HABILITAÇÃO

O Município de Fundão/ES, por meio da Comissão Permanente de Licitação, torna público aos interessados o resultado da Tomada de Preço nº 002/2019, cujo objeto é Contratação de empresas especializadas para execução de Obras Complementares, compreendendo dois lotes de serviços; na Escola de Piranema, no município de Fundão - ES. A CPL após análise da documentação habilitatória apurou o seguinte resultado:

HABILITADA:

☐ CUCO COMERCIAL PARTICIPAÇÕES, CONSTRUÇÕES E PROJETOS LTDA.

Os autos do procedimento licitatório estão à disposição dos interessados. A presente publicação vale para efeito de prazo recursal.

Fundão - ES, 12 de março de 2019.

YURI CRUZ MOTA
Presidente da CPL
Protocolo 466520

Guaçuí

AVISO DE DISPENSA DE LICITAÇÃO 009/2019

A Prefeitura Municipal de Guaçuí-ES, através da Comissão Permanente de Licitação, torna público de acordo com as disposições da Lei 8.666/93 e suas alterações, artigo 24, inciso II, a Dispensa de Licitação em favor da empresa A R DA SILVA JUNIOR - ME, no valor de **R$ 12.100,00 (doze mil e cem reais)** conforme processo administrativo nº 0813/2019.

OBJETO: Contratação de empresa especializada na prestação de serviços em tecnologia da informação para a Prefeitura Municipal de Guaçuí, por solicitação da Secretaria Municipal de Governo e Articulação Institucional.

PRAZO: O contrato terá vigência de 11 (onze) meses.

Guaçuí-ES, 12 de março de 2019.

Ronaldo dos Santos Pimenta
Presidente da CPL
Protocolo 466510

Ibiraçu

AVISO DE LICITAÇÃO
Pregão Presencial
029/2019

A Prefeitura Municipal de Ibiraçu, torna público que realizará às 08 horas do dia **25/03/2019**, Licitação na modalidade Pregão Presencial. Objeto: Gerenciamento Abastecimento de Combustível Disel S10, por meio da implantação e operação de um sistema informatizado e integrado de gestão da frota com utilização de cartão de pagamento magnético ou micro processado e disponibilização de rede credenciada de Postos de Combustível, em caráter contínuo e ininterrupto, a pedido da SEMOSI. Proc. 173/2019. O edital e seus anexos deverão ser solicitados através do email licitacao@ibiracu.es.gov.br ou retirados através do site: www.ibiracu.es.gov.br.

Luana Guasti
Pregoeira
Protocolo 466392

RESULTADO DE LICITAÇÃO
PREGÃO PRESENCIAL
Nº 023/2019

A Prefeitura Municipal de Ibiraçu, torna público o resultado do PP acima citado, onde declara vencedora do certame a empresa: Bamboleo Enxovais Ltda ME para os itens 01 a 21.

Luana Guasti
Pregoeira
Protocolo 466351

Resumo das ARP
Nº. 012 e 013/2019

Objeto: Aquisição de Material Permanente (poltrona do papai, ventilador, bebedouro e ar-condicionado), a pedido da SEME, SEMUS, SEMOSI E SEMGOV. Procs. Nº 4111/18, 4983/18, 059/19, 174/19, 175/19, 187/19. PP nº 013/19. Contratante: Município de Ibiraçu. Contratadas: ATA nº 12: **TOP ONE THOUSAND COM. EIRELI EPP**, CNPJ nº 24.207.900/0001-72, R$ 7.843,00; ATA Nº 013: **GERALDO A. DAS CHAGAS ME,** CNPJ nº 07.355.284/0001-88, R$ 2.336,00. Vigência das ATAs: 12 meses.
Ibiraçu, 12 de março de 2019.
EDUARDO MAROZZI ZANOTTI
Prefeito Municipal
Protocolo 466307

Resumo das ARP
Nº. 009 e 010/2019

Objeto: Aquisição de Material Elétrico e de Manutenção para atender as escolas municipais, a pedido da SEME. Proc. Nº 4650/18. PP nº 012/19. Contratante: Município de Ibiraçu. Contratadas: ATA nº 09: **ARGUS ATACADISTA LTDA EPP**, CNPJ nº 27.874.317/0001-03, R$ 4.638,00; ATA Nº 010: **GERALDO A. DAS CHAGAS ME,** CNPJ nº 07.355.284/0001-88, R$ 6.644,15. Vigência das ATAs: 12 meses.
Ibiraçu, 12 de março de 2019.
EDUARDO MAROZZI ZANOTTI
Prefeito Municipal
Protocolo 466308

Iconha

AVISO DE LICITAÇÃO - SEGUNDA CHAMADA
PREGÃO PRESENCIAL PARA REGISTRO DE PREÇOS
Nº 006/2019
Menor Preço Por Item

A Prefeitura Municipal de Iconha, ES, através da Pregoeira e Equipe Apoio nomeados pelo Decreto nº 3.428, de 29 de janeiro de 2019, torna público para conhecimento dos interessados que, a fim de regularizar a publicidade do procedimento, fica designada a sessão pública para às **09h (nove horas) do dia 26.03.2019 (vinte e seis de março de dois mil e dezenove)**, na sala da CPL, 2º. piso da Prefeitura Municipal de Iconha/ES, Praça Darcy Marchiori, nº. 11, Bairro Jardim Jandira, o Pregão Presencial para Registro de Preços nº. 006/2019, MENOR PREÇO POR ITEM, cujo objeto é a contratação de empresa especializada para prestar os serviços de lavagem de veículos, dos itens que restaram desertos na Primeira Chamada, da frota da Prefeitura Municipal Iconha, de acordo com as condições e especificações do edital. Informações no endereço acima, tel. 28 3537 2270 e endereço eletrônico www.iconha.es.gov.br.

Iconha/ES, 12 de março de 2019.

TAMIRIS SCHUNCK SANTANA
PREGOEIRA MUNICIPAL
Protocolo 466465

Iúna

AVISO DA LICITAÇÃO
Nº 014/2019 - PREGÃO PRESENCIAL
EXCLUSIVO PARA ME/EPP

O Município de Iúna/ES, através do Pregoeiro, com fulcro na Lei nº 10.520/02, Lei nº 8.666/93 e alterações posteriores e LC nº 123/06 e alterações, torna público para conhecimento dos interessados que fará realizar no dia **26 de março de 2019**, na sala de reuniões desta Prefeitura, situada à Rua Des. Epaminondas do Amaral, nº 58, bairro Centro, Iúna, ES, licitação nº 014/2019, na modalidade PREGÃO PRESENCIAL, do tipo "menor preço", para **Registro de preços de Eletrodomésticos e Eletrônicos**, com o início do credenciamento às **08h10** e abertura das propostas às **09h00**. O edital e seus anexos estão disponíveis no site: www.iuna.es.gov.br. Informações poderão ser solicitados no endereço acima, pelo endereço eletrônico: licitacao@iuna.es.gov.br ou pelo telefone (28) 3545-4754, através do setor de licitações, de segunda à sexta-feira no horário de 08h00 às 11h00 e de 13h00 às 17h00.
Iúna/ES, 12 de março de 2019.
Gedeão Nascimento Mendes
Cascine Gomes
Pregoeiro
Protocolo 466507

DISPENSA DE LICITAÇÃO

O Município de Iúna - ES, torna público que, pelas razões expostas no processo nº 1874 e 3675/2018, que estará locando o imóvel pertencente ao Senhor Paulo Marcio Reis Fernandes, para implantação da Estação de Transbordo de Resíduos Sólidos, no valor mensal de R$1.330,00 (um mil trezentos e trinta reais), sendo a contratação direta tendo em vista a dispensa de licitação, com base no artigo 24, X, da Lei 8.666/93. A despesa correrá por conta da dotação orçamentária nº 090001.1512200152.065.3390 3600000 - Ficha 236.
Iúna/ES, 12 de março de 2019.

Weverton Luiz Ferreira Santiago
Secretário Municipal de Gestão

Assinado digitalmente pelo DIO - DEPARTAMENTO DE IMPRENSA OFICIAL DO ESTADO DO ESPÍRITO SANTO
Data: Quarta-feira, 13 de Março de 2019 às 0:00:00
Código de Autenticação: 349e1af0

Em atendimento ao que dispõe o art. 26 da Lei 8.666/93, ratifico o ato de dispensa de licitação, conforme acima descrito.

Iúna/ES, 12 de março de 2019.
Weliton Virgílio Pereira
Prefeito
Protocolo 466318

Itarana

AVISO DE LICITAÇÃO
PREGÃO PRESENCIAL
Nº 008/2019

O MUNICÍPIO DE ITARANA/ES, através do Pregoeiro, torna público que realizará licitação, na modalidade PREGÃO, na forma presencial, dia **27/03/2019 às 14h00min**, na sede desta Prefeitura, à Rua Elias Estevão Colnago, n°. 65, cujo objeto é a prestação de serviços de serralheria e solda, incluindo o fornecimento de materiais. EDITAL através do site: www.itarana.es.gov.br. Demais informações Tel: (27) 3720-4917.

Itarana/ES, 12 de março de 2019

Marcelo Rigo Magnago
Pregoeiro Oficial
Protocolo 466393

AVISO DE LICITAÇÃO
PREGÃO ELETRÔNICO
Nº 005/2019

O MUNICÍPIO DE ITARANA/ES, através do Pregoeiro, torna público que realizará licitação, na modalidade PREGÃO, na forma ELETRÔNICA, dia **26/03/2019 às 13h30min**, através do site www.bll.org.br, cujo objeto é a contratação de empresa especializada no fornecimento de seguro veícular. EDITAL através dos sites: www.itarana.es.gov.br, ou www.bll.org.br. Informações (27) 3720-4917.

Itarana/ES, 12 de março de 2019

Marcelo Rigo Magnago
Pregoeiro Oficial
Protocolo 466396

RESULTADO DA TOMADA DE PREÇOS N° 004/2019

O MUNICÍPIO DE ITARANA/ES, através da CPL, torna público aos interessados, o resultado do julgamento da tomada de preços em epígrafe. A Comissão Permanente de Licitação **DECLARA VENCEDORA** do certame a proposta da empresa **SUEIRO E SUEIRO ENGENHARIA E MANUTENCAO LTDA**, tendo apresentado a melhor proposta global, perfazendo o valor total de **R$ 218.674,78** (duzentos e dezoito mil, seiscentos e setenta e quatro reais e setenta e oito centavos). Fica aberto o prazo de 05 dias úteis, a partir desta intimação, para apresentação de recurso, de acordo com o item XIV do edital. Informações (27)3720-4917, das 8h às 11h e das 12h30 às 16h30. Email: licitacao@itarana.es.gov.br

Itarana/ES, 12 de março de 2019

Marcelo Rigo Magnago
Presidente CPL
Protocolo 466466

Itapemirim

O **MUNICIPIO DE ITAPEMIRIM - ES**, através da Comissão Permanente de Licitação, torna público que fará realizar licitações, na modalidade **TOMADA DE PREÇOS** do tipo MENOR PREÇO, em conformidade com a Lei nº. 8.666/93 e suas alterações, respectivamente, conforme abaixo:
TOMADA DE PREÇOS Nº. 000019/2019
OBJETO: Contratação de empresa especializada para execução de serviço de paisagismo na Orla de Itaipava.
DATA: 29/03/2019 às 09:30minh.
TOMADA DE PREÇOS Nº. 000020/2019
OBJETO: Serviços de Construção de 1 (uma) Praça Pública na Rua Luzia Lucas, no Distrito de Itaipava - Itapemirim/ES
DATA: 01/04/2019 às 09:30minh.
TOMADA DE PREÇOS Nº. 000021/2019
OBJETO: CONTRATAÇÃO DE EMPRESA ESPECIALIZADA PARA REALIZAR OBRA DE CONSTRUÇÃO DE 01(UMA) PRAÇA NA LOCALIDADE DE ILHA DO GATO.
DATA: 02/04/2019 às 09:30minh.
TOMADA DE PREÇOS Nº. 000022/2019
OBJETO: Serviços de Construção de Unidade de Saúde na localidade de Rio Muqui no Município de Itapemirim-ES.
DATA: 03/04/2019 às 09:30minh.
LOCAL: Sala de licitações da CPL, na Prefeitura Municipal de Itapemirim, à Pç Domingos José Martins, s/nº, centro, ITAPEMIRIM - ES. Os interessados poderão obter o edital através do site: www.itapemirim.es.gov.br . Maiores informações serão prestadas através da CPL, no local, através do FONE: (28) 3529-6063; e-mail: licita_pmi@hotmail.com.

Itapemirim-ES, 12/03/2019
Delcinéia Rodrigues da Silveira
Presidente CPL
Protocolo 466453

João Neiva

PREGÃO PRESENCIAL
N° 012/2019

O **MUNICÍPIO DE JOÃO NEIVA,** torna público que fará realizar no dia **26 de março de 2019**, às **09 horas**, licitação na modalidade **PREGÃO PRESENCIAL** sob o nº **012/2019,** do tipo **Menor Preço por item**, cujo objeto é a Contratação de empresa especializada no fornecimento de combustível para atender às necessidades da Frota Municipal da Prefeitura de João Neiva/ES, a pedido da Secretaria Municipal de Obras e Serviços Urbanos, de acordo com o processo protocolado sob nº 410 de 01/02/2019. O edital e demais informações poderão ser obtidos junto ao Setor de Licitações desta Prefeitura, site da Prefeitura Municipal ou através do e-mail: licitacao@joaoneiva.es.gov.br
João Neiva/ES, 12 de março de 2019.

Michele Baptista Rosa
Pregoeira PMJN
Portaria nº 10.851/2018
Protocolo 466517

DISPENSA DE LICITAÇÃO
010/2019

O MUNICÍPIO DE JOÃO NEIVA/ES, torna público a Dispensa de Licitação nº 010/2019, cujo objeto é a Contratação Emergencial de empresa especializada no fornecimento de combustível, para atender às necessidades da Frota Municipal, da Prefeitura de João Neiva/ES, a pedido da Secretaria Municipal de Obras e Serviços Urbanos, de acordo com o processo protocolado sob nº 0844 de 07/03/2019, com fulcro no Art. 24, inciso IV, da Lei 8.666/93 e alterações posteriores, e em consonância com o Parecer Jurídico acostado aos autos, exigência do art.38, inciso VI, do mesmo diploma legal.
Empresas: POSTO FAVARATO SANTANA LTDA, no valor total de R$ 107.324,50 (cento e sete mil, trezentos e vinte e quatro reais e cinquenta centavos), conforme contrato de fornecimento n° 010/2019, com vigência de 60(sessenta) dias ou até a conclusão do processo licitatório.
João Neiva/ES, 11 de Março de 2019.

OTÁVIO ABREU XAVIER
Prefeito Municipal
Protocolo 466503

DISPENSA DE LICITAÇÃO
001/2019

O MUNICÍPIO DE JOÃO NEIVA/ES, através do FUNDO MUNICIPAL DE ASSITÊNCIA SOCIAL, torna público a Dispensa de Licitação nº 001/2019, cujo objeto é a Contratação Emergencial de empresa especializada no fornecimento de combustível, para atender às necessidades da Frota da SEMTADES, a pedido da Secretaria Municipal de Obras e Serviços Urbanos, de acordo com o processo protocolado sob nº 0844 de 07/03/2019, com fulcro no Art. 24, inciso IV, da Lei 8.666/93 e alterações posteriores, e em consonância com o Parecer Jurídico acostado aos autos, exigência do art.38, inciso VI, do mesmo diploma legal.
Empresas: POSTO FAVARATO SANTANA LTDA, no valor total de R$ 6.620,00 (seis mil, seiscentos e vinte reais), conforme contrato de fornecimento n° 004/2019, com vigência de 60(sessenta) dias, ou até a conclusão do processo licitatório.
João Neiva/ES, 11 de Março de 2019.

Lúcia Helena Cunha da Silva
Gestora do Fundo Municipal de Assistência Social
Protocolo 466512

Linhares

AVISO DO RESULTADO DO JULGAMENTO REFERENTE A HABILITAÇÃO DA CONCORRÊNCIA Nº 001/2019

O Município de Linhares, Estado do Espírito Santo, através da Comissão Permanente de Licitação, designada pela Portaria Nº 001/2019, de 02/01/2019, torna público para conhecimento dos interessados o resultado de Habilitação da CONCORRÊNCIA Nº 001/2019.
EMPRESA INABILITADA: COMÉR CONSTRUTORA E INCORPORADORA LTDA
EMPRESA HABILITADA: DESTAK CONSTRUTORA E INCORPORADORA LTDA. Os autos encontram-se com vistas franqueadas. A Comissão Permanente de Licitação informa ainda, que abre-se o prazo legal para interposição de recursos.
Linhares-ES, 12 de março de 2019.
Kátia Cilene dos Santos Félix
Presidente da CPL

AVISO DO RESULTADO DO JULGAMENTO REFERENTE A TOMADA DE PREÇOS Nº 010/2018

O Município de Linhares, Estado do Espírito Santo, através da Comissão Permanente de Licitação, designada pela Portaria Nº 001/2019, de 02/01/2019, torna público para conhecimento dos interessados o resultado da TOMADA DE PREÇOS Nº 010/2018, conforme abaixo:
Empresa Vencedora: NORTEC SERVIÇOS EM ELETRICIDADE EIRELI
A Comissão Permanente de Licitação informa ainda, que abre-se o prazo legal para interposição de recursos.
Linhares-ES, 12 de março de 2019.
Kátia Cilene dos Santos Félix
Presidente da CPL

AVISO DO RESULTADO DO JULGAMENTO REFERENTE A TOMADA DE PREÇOS FMAS Nº 001/2018

O Município de Linhares, Estado do Espírito Santo, através da Comissão Permanente de Licitação, designada pela Portaria Nº 001/2019, de 02/01/2019, torna público para conhecimento dos interessados o resultado da TOMADA DE PREÇOS Nº 001/2018, conforme abaixo:
Empresa Vencedora: L.A. MONJARDIM CONSTRUTORA EIRELI ME
A Comissão Permanente de

Assinado digitalmente pelo DIO - DEPARTAMENTO DE IMPRENSA OFICIAL DO ESTADO DO ESPÍRITO SANTO
Data: Quarta-feira, 13 de Março de 2019 às 0:00:00
Código de Autenticação: 349e1af0

Licitação informa ainda, que abre-se o prazo legal para interposição de recursos.

Linhares-ES, 12 de março de 2019.
Kátia Cilene dos Santos Félix
Presidente da CPL
Protocolo 466353

COMUNICADO REFERENTE A PREGÃO PRESENCIAL FMS Nº 073/2018 - PROCESSO Nº 14942/2018.

A Pregoeira do Município de Linhares - ES, torna público para conhecimento dos interessados, que ficam CONVOCADOS os participantes interessados do referido pregão acima mencionado, visando a continuidade ao Pregão Presencial FMS nº 073/2018, para a aquisição de material de distribuição gratuita (andador, cadeiras de rodas e outros), destinados a atender aos pacientes politraumatizados em fase de recuperação, acamados e com dificuldades de deambular deste Município, para o dia **20 (vinte) de março de 2019 às 09:00 (nove) horas**, na sala de reuniões, sito na Avenida Augusto Pestana, 790, Centro, Linhares-ES.
Linhares-ES, 12 de março de 2019.
Leonethe Braum Pereira
Pregoeira Oficial
Protocolo 466501

PREGÃO PRESENCIAL FMS
Nº 010/2019.

O Fundo Municipal de Saúde do Município de Linhares-ES, torna público que fará realizar às 16 horas, do dia 27 de março de 2019, licitação na modalidade de PREGÃO PRESENCIAL FMS Nº. 010/2019, do tipo menor preço por lote, visando a contratação de empresa especializada para prestação de serviço médico veterinário, o qual se constitui de exames pré - cirúrgico, intervenção cirúrgica (castração de macho e fêmea das espécies felina e canina), acompanhamento pós - cirúrgico, para atender as famílias cadastradas no CADUNICO do município de Linhares-ES. O edital poderá ser adquirido na sede da Prefeitura Municipal de Linhares/ES através do Departamento de Licitações e Compras ou através do endereço eletrônico www.linhares.es.gov.br.
Linhares, 12 de março de 2019.
Leonethe Braum Pereira
Pregoeira Oficial
Protocolo 466534

PREGÃO PRESENCIAL
Nº 007/2019.

O Município de Linhares-ES, torna público que fará realizar às 09 horas, do dia 27 de março de 2019, licitação na modalidade de PREGÃO PRESENCIAL Nº. 007/2019, do tipo menor preço por item, para Registro de Preços, visando a contratação de empresa especializada em confecção e serviços de serralheria e solda para atender as Escolas de Ensino Fundamental, Escolas de Educação Infantil e a Sede da Secretaria Municipal de Educação. O edital poderá ser adquirido na sede da Prefeitura Municipal de Linhares/ES através do Departamento de Licitações e Compras ou através do endereço eletrônico www.linhares.es.gov.br.
Linhares, 12 de março de 2019.
Leonethe Braum Pereira
Pregoeira Oficial
Protocolo 466568

RESUMO DA ATA DE REGISTRO DE PREÇOS Nº 77/2019

CONTRATANTE: Fundo Municipal de Assistência Social de Linhares/ES.
CONTRATADA: DISTRIBUIDORA SANTA PAULA LTDA EPP
VALOR TOTAL: R$ 125.854,00
VIGÊNCIA: 12 (doze) meses.
ASSINATURA: 08/03/2019
OBJETO: aquisição material de consumo (toalhas, fraldas e outros), destinados a atender os Centros de Educação Infantil Creche, Pre-Escola As Escolas de Ensino Fundamental - lote 1, 5 e 7
PREGÃO PRESENCIAL: 03/2019
Registro de Preços
PROCESSO: 017554/2018

_____

RESUMO DA ATA DE REGISTRO DE PREÇOS Nº 78/2019

CONTRATANTE: Fundo Municipal de Assistência Social de Linhares/ES.
CONTRATADA: JB COMERCIO E SERVICOS EIRELI EPP
VALOR TOTAL: R$ 28.770,00
VIGÊNCIA: 12 (doze) meses.
ASSINATURA: 08/03/2019
OBJETO: aquisição material de consumo (toalhas, fraldas e outros), destinados a atender os Centros de Educação Infantil Creche, Pre-Escola As Escolas de Ensino Fundamental - lotes 2, 3, 4
PREGÃO PRESENCIAL: 03/2019
Registro de Preços
PROCESSO: 017554/2018

_____

RESUMO DA ATA DE REGISTRO DE PREÇOS Nº 79/2019

CONTRATANTE: Fundo Municipal de Assistência Social de Linhares/ES.
CONTRATADA: R A COUTINHO EIRELI EPP
VALOR TOTAL: R$ 30.282,00
VIGÊNCIA: 12 (doze) meses.
ASSINATURA: 08/03/2019
OBJETO: aquisição material de consumo (toalhas, fraldas e outros), destinados a atender os Centros de Educação Infantil Creche, Pre-Escola As Escolas de Ensino Fundamental - nos lotes 6 e 8
PREGÃO PRESENCIAL: 03/2019
Registro de Preços
PROCESSO: 017554/2018
Protocolo 466494

ERRATA REFERENTE AO COMUNICADO REFERENTE A PREGÃO PRESENCIAL Nº 007/2019, PUBLICADO NO DIARIO OFICIAL ESTADO NO DIA 12/03/2019 - PÁGINA 7 - LICITAÇÕES.

ONDE SE LÊ:
PREGÃO PRESENCIAL
Nº 007/2019.
O Município de Linhares-ES e licitação na modalidade de PREGÃO PRESENCIAL Nº. 007/2019.

LEIA-SE:
PREGÃO PRESENCIAL FMAS
Nº 007/2019.
O Fundo Municipal de Assistência Social do Município de Linhares-ES e licitação na modalidade de PREGÃO PRESENCIAL FMAS Nº. 007/2019.
Protocolo 466496

ADENDO
PREGÃO PRESENCIAL FMAS 006/2019
O Fundo Municipal de Assistência Social do Município de Linhares-ES, através de sua pregoeira Oficial vem através COMUNICAR que houve um EQUIVOCO na Descrição do Produto que contém no **Lote 01**, onde SE-LÊ 01 (um) pacote de biscoito salgado com **03 unidades** de 24 gr, embalagem de 144 gr, sabor ORIGINAL - LEIA-SE - 01 (um) pacote de biscoito salgado com **06 unidades** de 24 gr, embalagem de 144 gr, sabor ORIGINAL. O comunicado encontra-se disponível, no site: www.linhares.es.gov.br. As demais condições do presente edital permanecem INALTERADAS. Maiores informações poderão ser obtidas através do telefone (27) 3372-6817.
Linhares-ES, 12 de março de 2019
Leonethe Braum Pereira
Pregoeira Oficial
Protocolo 466497

Mantenópolis

Prefeitura Municipal de Mantenópolis - ES

TOMADA DE PREÇO
N° 002/2019

A Prefeitura Municipal de Mantenópolis/ES, através de seu Presidente da CPL (Comissão Permanente de Licitação) torna público que fará realizar a licitação cujo objeto é a contratação de empresa especializada para realização de serviços de reforma da Escola Municipal EM Anedina Bretas Correa localizada no Distrito de Santa Luzia, Mantenópolis - ES, conforme planilha orçamentária e cronograma físico financeiro, constantes no anexo I e II, deste edital que será realizada no dia 02 de abril de 2019. Protocolo: até às 08 horas e 30 minutos. Abertura: 08 horas e 40 minutos, que será realizada nas dependências da Prefeitura Municipal de Mantenópolis. A íntegra do Edital se encontra disponível para download no sítio eletrônico, www.mantenopolis.es.gov.br. Maiores informações poderão ser obtidas pelo telefone (27) 3758 2916.
Mantenópolis/ES, 12 de março de 2019.

Wollmer Cândido de Paula
Presidente da CPL
Protocolo 466407

Marataízes

O Município de Marataízes - ES torna público que às **09:30 horas** do dia **26 de março de 2019**, fará a abertura do **PREGÃO PRESENCIAL Nº. 000017/2019,** Processo Administrativo Nº. 002187/2019, objeto: **AQUISIÇÃO DE MATERIAL DE CONSTRUÇÃO**, em atendimento a **SECRETARIA MUNICIPAL DE OBRAS E URBANISMO, SECRETARIA MUNICIPAL DE EDUCAÇÃO, SECRETARIA MUNICIPAL DE SAÚDE e SECRETARIA MUNICIPAL DE SERVIÇOS URBANOS**. Edital pelo Site: https://marataizes.es.gov.br/transparencia/licitacao, E-mail: licitacaomarataizes@gmail.com ou no Setor de Licitações, na Avenida Rubens Rangel, 411 - Cidade Nova - Marataízes - ES.

GEORGE MACEDO VIEIRA
Pregoeiro Oficial
Protocolo 466445

Marechal Floriano

RETIFICAÇÃO DO RESUMO DA ATA DE REGISTRO DE PREÇO Nº 004 / 2019

Fica retificado os valores unitários dos lotes 1 e 2, passando a vigorar a seguinte redação: 346,50 e 4,40 respectivamente. Publicação de 08/03/2019 Protocolo 465405.

Marechal Floriano/ES, 12 de Março de 2019.

PAULO LOVATTI JUNIOR
PREFEITO MUNICIPAL EM EXERCÍCIO
Protocolo 466473

Montanha

PREFEITURA MUNICIPAL DE MONTANHA - ES.
FUNDO MUNICIPAL DE SAÚDE
AVISO DE LICITAÇÃO DESERTA - REPUBLICAÇÃO DE EDITAL.
MODALIDADE: PREGÃO PRESENCIAL Nº 003/2019
PROC. ADM Nº 0428/2019
OBJETO: Aquisição de 02(duas) AMBULÂNCIA TIPO A, o Município de Montanha através da Pregoeira Municipal torna público que a licitação supramencionada foi considerada DESERTA, face à ausência de interessados. Desde já, fica reaberto o prazo para realização da nova sessão pública do Pregão.
ABERTURA: 26/03/2019 às 11:00h. Praça Osvaldo Lopes, s/n, no site:montanha.es.gov.br Outras informações poderão ser obtidas no endereço acima e/ou pelo e-mail: licitacao@montanha.es.gov.br
Montanha, 012 de março de 2019.
Jane Bispo Engelhardt
Pregoeira
Protocolo 466306

Assinado digitalmente pelo DIO - DEPARTAMENTO DE IMPRENSA OFICIAL DO ESTADO DO ESPÍRITO SANTO
Data: Quarta-feira, 13 de Março de 2019 às 0:00:00
Código de Autenticação: 349e1af0

Muniz Freire

A PREFEITURA MUNICIPAL DE MUNIZ FREIRE, torna público:

PREGÃO PRESENCIAL Nº 007/19

Do tipo **MENOR PREÇO POR ITEM** , para a Aquisição de Óleo Lubrificante, graxa e outros, para diversas secretarias desta municipalidade, no exercício 2018/2019, na forma de Ata de Registro de Preços.D**ata de** a**bertura: 26/**03/2019 às 12:30h.
PREGÃO PRESENCIAL EXCLUSIVO MEI/ME/EPP Nº 008/19
Do tipo **MENOR PREÇO POR ITEM**, para a
Aquisição de Alimentação, Marmitex, Coffee Breake outros para diversas secretarias deste município, para o exercício de 2018/2019, na forma de Ata de Registro de Preços.D**ata de** a**bertura: 27**/03/2019 às 12:30h.
PREGÃO PRESENCIAL EXCLUSIVO MEI/ME/EPP Nº 009/19
Do tipo **MENOR PREÇO POR ITEM**, para a
Contratação de prestação de serviços de Reforma e Conserto de Pneus para veículos e máquinas de diversas secretarias, desta municipalidade, no exercício de 2018/2019, na forma de Ata de Registro de Preços.D**ata de** a**bertura: 28**/03/2019 às 12:30h
PREGÃO PRESENCIAL Nº 010/19
Do tipo **MENOR PREÇO POR ITEM**, para a
Aquisição de Equipamentos odontológicos, medicinais eletro-eletrônicos e de informática para uso nas Unidades Básicas de Saúde, conforme emenda parlamentar 3801006, na forma de Ata de Registro de Preços.D**ata de** a**bertura: 02**/04/2019 às 12:30h
PREGÃO PRESENCIAL EXCLUSIVO MEI/ME/EPP Nº 011/19
Do tipo **MENOR PREÇO POR ITEM**, para a
Aquisição de Móveis e Eletrodomésticos, para serem utilizados pela Secretaria de Assistência no serviço de acolhimento institucional para crianças e adolescentes neste município.D**ata de** a**bertura: 03**/04/2019 às 12:30h
Íntegra dos editais:[b] Sala de Licitações/*http://munizfreire.es.gov.br/portal/index.php/licitacoes* ***Expediente****:[/b]* ***2ª-6ª das 08h-11H e 12h-17h. Contatos:(28)3544-1133/1113 ou licitacao@munizfreire.es.gov.br.***

Muniz Freire-ES,12/03/2019.

ALYSON GUEBER DE SOUZA RIBEIRO
Pregoeiro Municipal
Protocolo 466430

Muqui

RESULTADOS DE LICITAÇÃO

Pregão presencial nº 011/2019

O Município de Muqui-ES, torna público o resultado referente pregão acima, ausentes manifestações após precluso prazo recursal. Objeto: aquisição de fraldas descartáveis, tamanhos diversos - Empresas vencedoras: Holy Med Com. Produtos Médicos Hospitalares Ltda. ME, CNPJ 10.696.551/0001-95, LOTES 3 e 4, R$ 37.380,00; MG de Oliveira Milhorato ME, CNPJ 02.396.150/0001-91, lotes 1, 2, 5 e 6, R$ 47.400,00.
Muqui-ES, 11 de março de 2019.
Miguel Montozo Neto
Pregoeiro
Protocolo 466303

DISPENSA DE LICITAÇÃO
Processo Adm. nº 1465/2018

O Município de Muqui-ES torna público dispensa de licitação para contratação com Expressa Construções Eireli ME, CNPJ: 03.730.040/0001-87, no valor total de R$ 29.036,00 (vinte e nove mil e trinta e seis reais), para serviços de roçagem mecanizada e capina manual, conforme a necessidade, no Município de Muqui - ES, com fundamento no inciso XI do art. 24 da Lei 8666/93..
Muqui-ES, 27 de fevereiro de 2019.
Protocolo 466415

Nova Venécia

PREFEITURA DE NOVA VENECIA
PREGÃO PRESENCIAL Nº 065/2018
AVISO DE ANULAÇÃO

O Município de Nova Venécia, Estado do Espírito Santo, através de sua Pregoeira, **TORNA PÚBLICO**, a quem possa interessar, a **ANULAÇÃO** da licitação referente ao Pregão Presencial nº 065/2018, que objetiva a contratação de empresa especializada para prestação de serviços de locação de copiadoras/impressoras, novas ou seminovas, em atendimento as necessidades da Secretaria de Educação, Secretaria de Administração, Secretaria de Cultura e Turismo e Secretaria de Agricultura, deste Município, conforme decisão acostada aos autos. Informações pelo telefone (27) 3752-9004 ou no endereço sito na Av. Vitória, nº 347, Centro - Nova Venécia/ES, de segunda a sexta-feira, das 08:00 às 11:00 e das 13:00 às 15:00 horas.

Nova Venécia-ES, 11/03/2019.

TATIANY DA SILVA PIROLA
PREGOEIRA
Protocolo 466342

PREFEITURA DE NOVA VENÉCIA

AVISO DE ADESÃO DE ATA DE REGISTRO DE PREÇOS

Órgão Gestor: MUNICÍPIO DE BOA ESPERANÇA-ES
Ata de Registro de Preços nº 037/2018
Pregão Presencial nº: 035/2018

Órgão Adeso: MUNICÍPIO DE NOVA VENÉCIA/ES.
Contratada: SOLIVAN RONDELLI JUNIOR EPP.
CNPJ nº: 08.808.304/0001-91
Objeto: Registro de Preços para aquisição de material de construção.

Nova Venécia - ES, 12 de março de 2019.

TATIANY DA SILVA PIROLA
PREGOEIRA
Protocolo 466310

PREFEITURA DE NOVA VENÉCIA
Extrato de Ata de Registro de Preços

PROCESSO Nº 506188/2018
PREGÃO PRESENCIAL Nº 008/2019

TIPO: MENOR PREÇO POR ITEM

OBJETO: Aquisição de milho, milho triturado (quirela) e ração destinados a alimentação de marrecos, gansos e patos pertencentes a Secretaria de Agricultura que encontram-se no Rio Cricaré, neste município de Nova Venécia/ES.

CONTRATANTE: MUNICÍPIO DE NOVA VENÉCIA-ES

ATA DE REGISTRO DE PREÇOS Nº 008/2019

CONTRATADA: CDA COMERCIAL DISTRIBUIDORA ARMINI LTDA
CNPJ: 21.610.147/0001-73

ITENS: 01 (R$ 55,98), 02 (R$ 58,90) e 03 (R$ 51,89).

DATA DA ASSINATURA: 15/02/2019.

PRAZO DE VIGÊNCIA: 01 (um) ano, contado da data de sua publicação no Diário Oficial do Estado do Espírito Santo.

Nova Venécia - ES, 12 de Março de 2019.

TATIANY DA SILVA PIROLA
PREGOEIRA
Protocolo 466329

PREFEITURA DE NOVA VENÉCIA
Extrato de Ata de Registro de Preços

PROCESSO Nº 503193/2018
PREGÃO PRESENCIAL Nº 004/2019
TIPO: MENOR PREÇO POR LOTE

OBJETO: Contratação de empresa especializada na prestação de serviços de manutenção corretiva e preventiva com fornecimento de peças para as Roçadeiras, Motosserras e Podadores, com motorização a gasolina, de propriedade do Município de Nova Venécia/ES, em atendimento à solicitação da Secretaria de Obras, dos Transportes e de Urbanismo, deste Município.

CONTRATANTE: MUNICÍPIO DE NOVA VENÉCIA-ES

ATA DE REGISTRO DE PREÇOS Nº 009/2019

CONTRATADA: PEDRO PAULO CAMPANA
CNPJ: 02.398.483/0001-50

LOTE 01:

ITENS: 01 (R$ 108,50), 02 (R$ 112,95), 03 (R$ 20,00), 04 (R$ 27,50), 05 (R$ 81,20), 06 (R$ 250,00), 07 (R$ 22,20), 08 (R$ 23,50), 09 (R$ 218,00), 10 (R$ 46,00), 11 (R$ 267,00), 12 (R$ 105,00), 13 (R$ 125,00), 14 (R$ 358,00), 15 (R$ 7,08), 16 (R$ 9,00), 17 (R$ 130,00), 18 (R$ 195,00), 19 (R$ 49,50), 20 (R$ 23,00), 21 (R$ 21,00), 22 (R$ 25,00), 23 (R$ 130,00), 24 (R$ 80,00), 25 (R$ 23,00), 26 (R$ 11,50), 27 (R$ 7,00), 28 (R$ 16,00), 29 (R$ 194,00), 30 (R$ 25,00), 31 (R$ 16,00), 32 (R$ 15,00), 33 (R$ 22,00), 34 (R$ 12,00), 35 (R$ 50,00), 36 (R$ 20,00), 37 (R$ 44,00), 38 (R$ 65,00), 39 (R$ 19,90), 40 (R$ 20,00), 41 (R$ 22,20), 42 (R$ 72,00), 43 (R$ 74,00), 44 (R$ 137,00), 45 (R$ 130,00), 46 (R$ 129,00), 47 (R$ 23,00), 48 (R$ 35,00), 49 (R$ 47,00), 50 (R$ 128,00), 51 (R$ 25,00), 52 (R$ 338,00), 53 (R$ 3,00), 54 (R$ 13,00), 55 (R$ 307,00), 56 (R$ 86,00) e 57 (R$ 41,00).

Valor total do lote: R$ 242.951,50

LOTE 02:

ITENS: 58 (R$ 69,00), 59 (R$ 25,00), 60 (R$ 960,00), 61 (R$ 290,00), 62 (R$ 80,00), 63 (R$ 30,00), 64 (R$ 6,00), 65 (R$ 215,00), 66 (R$ 23,00), 67 (R$ 20,00), 68 (R$ 26,00), 69 (R$ 33,00), 70 (R$ 4,00), 71 (R$ 87,00), 72 (R$ 17,00), 73 (R$ 25,00), 74 (R$ 21,00), 75 (R$ 24,00), 76 (R$ 63,00), 77 (R$ 122,00), 78 (R$ 28,00), 79 (R$ 803,00), 80 (R$ 85,00) e 81 (R$ 45,00).

Valor total do lote: R$ 95.630,00

LOTE 03:

ITENS: 82 (R$ 22,00), 83 (R$ 150,00), 84 (R$ 311,00), 85 (R$ 61,00), 86 (R$ 445,00), 87 (R$ 527,00), 88 (R$ 21,00), 89 (R$ 23,00), 90 (R$ 6,00), 91 (R$ 27,00), 92 (R$ 61,00), 93 (R$ 133,00), 94 (R$ 198,00), 95 (R$ 358,00), 96 (R$ 22,00), 97 (R$

Assinado digitalmente pelo DIO - DEPARTAMENTO DE IMPRENSA OFICIAL DO ESTADO DO ESPÍRITO SANTO
Data: Quarta-feira, 13 de Março de 2019 às 0:00:00
Código de Autenticação: 349e1af0

56,00), 98 (R$ 43,00), 99 (R$ 27,00), 100 (R$ 19,00), 101 (R$ 22,00), 102 (R$ 12,00), 103 (R$ 217,00), 104 (R$ 50,00), 105 (R$ 43,00), 106 (R$ 198,00), 107 (R$ 62,00), 108 (R$ 24,00), 109 (R$ 242,00), 110 (R$ 96,00), 111 (R$ 308,00), 112 (R$ 204,00), 113 (R$ 84,00) e 114 (R$ 42,00).

Valor total do lote: R$ 122.790,00

LOTE 04:

ITENS: 115 (R$ 40,00), 116 (R$ 165,00), 117 (R$ 372,00), 118 (R$ 180,00), 119 (R$ 59,00), 120 (R$ 133,00), 121 (R$ 124,00), 122 (R$ 23,00), 123 (R$ 15,00), 124 (R$ 34,00), 125 (R$ 171,00), 126 (R$ 67,00), 127 (R$ 65,00), 128 (R$ 131,00), 129 (R$ 14,00), 130 (R$ 86,00) e 131 (R$ 44,00).

Valor total do lote: R$ 51.040,00

Valor Global: R$ 512.411,50 (quinhentos e doze mil, quatrocentos e onze reais e cinquenta centavos).

DATA DA ASSINATURA: 15/02/2019.

PRAZO DE VIGÊNCIA: 01 (um) ano, contado da data de sua publicação no Diário Oficial do Estado do Espírito Santo.

Nova Venécia - ES, 12 de Março de 2019.

TATIANY DA SILVA PIROLA
PREGOEIRA
Protocolo 466336

Pinheiros

REAVISO Pregão Presencial
SRP Nº 003/2019

A Prefeitura Municipal de Pinheiros-ES, torna público que será realizado no dia **26 de Março de 2019**, às **10:00h**, na sala de sessões da Câmara Municipal, o **Pregão Presencial Sistema Registro de Preços nº 003/2019**, do tipo **MAIOR DESCONTO POR ITEM,** cujo objeto é a Eventual aquisição de combustível, para atender as necessidades de diversas Secretarias da Prefeitura Municipal, para abastecimento no município de Vitória/ES. O Edital está disponível no site do Município www.pinheiros.es.gov.br.
Pinheiros, 12 de Março de 2019.

ARNOBIO PINHEIRO SILVA
Prefeito Municipal
Protocolo 466300

REAVISO Pregão Presencial
SRP Nº 001/2019

A Prefeitura Municipal de Pinheiros-ES, torna público que será realizado no dia **26 de Março de 2019**, às **08h**, na sala de sessões da Câmara Municipal, o **Pregão Presencial Sistema Registro de Preços nº 001/2019**, do tipo **MENOR PREÇO POR ITEM,** cujo objeto é aquisição picador/triturador móvel urbano, para atender as necessidades da Secretaria de Agricultura, Meio Ambiente, Obras e Transporte, através do Contrato de Repasse nº 873933/2018, firmado entre o Município de Pinheiros - ES e o Ministério da Agricultura, Pecuária e Abastecimento - MAPA. O Edital está disponível no site do Município www.pinheiros.es.gov.br
Pinheiros, 12 de Março de 2019.

ARNOBIO PINHEIRO SILVA
Prefeito Municipal
Protocolo 466304

Pedro Canário

AVISO DE LICITAÇÃO
PREGÃO PRESENCIAL
N° 016/2019
Exclusiva ME, EPP e MEI

O Município de Pedro Canário, através do Pregoeiro, no uso das suas atribuições legais, torna público que fará realizar licitação a seguir caracterizada.
MODALIDADE: Pregão Presencial n° 016/2019
OBJETO: Pregão Presencial, tipo menor preço por **LOTE**, que tem por objeto a **AQUISIÇÃO DE CAÇAMBA BASCULANTE PARA ATENDER AS DEMANDAS DE LIMPEZA PÚBLICA DESTE MUNICÍPIO.**
DATA DA ABERTURA: 26/03/2019 - 09:00 Horas
O procedimento licitatório obedecera ao disposto na Lei Federal n° 10.520/02, Lei Federal 8.666/93 e suas alterações posteriores. O edital completo se encontra à disposição dos interessados na sede da PMCP e no site www.pedrocanario.es.gov.br.
Pedro Canário/ES, 12 de março de 2019.

PREGOEIRO OFICIAL
Protocolo 466451

Piúma

AVISO DE CHAMAMENTO
PÚBLICO Nº 001/2019

Processo nº 11.744/2018
O MUNICÍPIO DE PIÚMA - ES, por meio do Presidente da Comissão Permanente de Licitação, torna público o resultado **do CHAMAMENTO PÚBLICO** nº 001/2019, objetivando **"Credenciamento de Leiloeiro Público Oficial para prestação de serviços inerentes às atividades de leiloeiro"**, conforme as Leis 10.406/2002; 10.820/2003, 8.666/1993 e Decreto 21.981/1932. Consideram-se cadastrados, os seguintes leiloeiros:
- Pietrangelo Rosalém - CPF: 073.913.597-00;
- Gabriel Fardin Pereira - CPF: 057.573.187-75;
- Mauro Colodete - CPF: 751.593.367-91.
Ficam convocados para a sessão de sorteio nos termos do item 5.3 e seguintes do Edital.
Data da Sessão de Sorteio: **Às 10h00m do dia 15/03/2019**.
Piúma/ES, 28 de fevereiro de 2019.

Gabriela Jordane Fosse
Presidente da CPL - PMP
Protocolo 466535

AVISO DE RESULTADO
CHAMAMENTO PÚBLICO
Nº 007/2018

Processo nº 4.314/2018
O MUNICÍPIO DE PIÚMA/ES, por meio do Presidente da Comissão Permanente de Licitação, torna Público o resultado do sorteio do Chamamento Público nº 007/2018, objetivando **"a convocação de interessados para compor a subcomissão técnica que atuará na análise e julgamento das propostas técnicas do processo licitatório para seleção de agência de publicidade e propaganda"**, conforme as Leis 12.232/2010 e 8.666/93.
Compõem a Subcomissão Técnica, nos termos do art. 10, da Lei 12.232/2010 os seguintes cidadãos:
- José Geraldo da Silva, CPF: 378.376.136-00;
- Karen Vieira Pereira - CPF: 119.188.557-73;
- Thiago Rosse de Barros - CPF: 104.744.017-23;
Ficam como Suplentes os Srs:
- Joel Vieira dos Santos - CPF: 652.413.987-91;
- Mateus Freire Cordeiro - CPF: 058.351.997-08;
- Andressa Moreno - CPF: 009.729.897-05;
Desta decisão cabem recursos nos termos do instrumento convocatório.
Piúma/ES, 28 de fevereiro de 2019.
Gabriela Jordane Fosse
Presidente da CPL - PMP
Protocolo 466541

AVISO DE CANCELAMENTO DO
PREGÃO PRESENCIAL PARA
REGISTRO DE PREÇOS
Nº 001/2019

Processo nº 6.910/2018
O MUNICÍPIO DE PIÚMA/ES, por meio do seu Pregoeiro Oficial, torna Público o **CANCELAMENTO** da Licitação, na Modalidade "Pregão Presencial para Registro de Preços", objetivando a **"Contratação de empresa especializada na Prestação de serviços em Gestão de Conteúdo Documental de todo o acervo processual físico arquivado e em trâmite, inclusive peças iniciais e intercorrentes, da Prefeitura Municipal de Piúma",** e conforme as Leis 8.666/93 e 10.520/02. Conforme despacho circunstanciado nos autos.
Piúma/ES, 07 de março de 2019.

Leônidas V. B. Figueiredo
Pregoeiro Oficial - PMP
Protocolo 466529

Rio Novo do Sul

AVISO DE SUSPENSÃO
LICITAÇÃO
PREGÃO PRESENCIAL
Nº 000002/2019
PROCESSO Nº 007153/2018
EXCLUSIVO PARA ME/EPP
(LC 147/2014)

O Município de Rio Novo do Sul-ES, através de seu Pregoeiro e Equipe de Apoio, em cumprimento às Leis nº 8.666/93 e 10.520/02, torna público a todos os interessados que o Pregão Presencial nº 002/2019, tipo MENOR PREÇO POR LOTE, para *REGISTRO DE PREÇOS PARA AQUISIÇÃO DE MATERIAIS DE PADARIA E COFFEE-BREAK PARA ATENDER ÀS NECESSIDADES DAS SECRETARIAS MUNICIPAIS,* está suspenso a pedido da secretaria solicitante. O Edital será republicado com uma nova data para abertura do certame.
Informações: PMRNS, Tel.: (28) 3533-1120, email licitacao@rionovodosul.es.gov.br ou site www.rionovodosul.es.gov.br/transparencia/licitacao.

Rio Novo do Sul-ES,
13 de março de 2019.

JEFFERSON DIONEY ROHR
Pregoeiro
Protocolo 466385

Presidente Kennedy

PREGÃO ELETRÔNICO SRP
002/2019 FMS
PROCESSO 36582/2018

O município de Presidente Kennedy-ES, através do pregoeiro oficial, torna público aos interessados que fará realizar licitação na modalidade "pregão eletrônico" SRP, tipo menor preço para aquisição de soluções injetáveis a fim de atender o Pronto Atendimento Municipal com reserva de cota de até 25% para participação exclusiva de microempresa e empresa de pequeno porte e itens exclusivos para microempresa e empresa de pequeno porte. O edital estará disponível nos sites www.presidentekennedy.es.gov.br e www.bllcompras.org.br ou no setor de licitação, localizado na Rua Antônio Jaques Soares, 54, Centro, nos dias úteis de 8h às 11h e de 12:30h às 17h.

RECEBIMENTO DAS PROPOSTAS: Até às 12h00min do dia 28/03/2019.

INÍCIO DA SESSÃO DE DISPUTA DE PREÇOS às 13h00min do dia 28/03/2019

Presidente Kennedy, 12/03/2019

Leonardo dos Santos
Pregoeiro

Assinado digitalmente pelo DIO - DEPARTAMENTO DE IMPRENSA OFICIAL DO ESTADO DO ESPÍRITO SANTO
Data: Quarta-feira, 13 de Março de 2019 às 0:00:00
Código de Autenticação: 349e1af0

PREGÃO ELETRÔNICO SRP 091/2018
PROCESSO 20908/2018

O município de Presidente Kennedy-ES, através do pregoeiro oficial, torna público aos interessados que fará realizar licitação na modalidade "pregão eletrônico" SRP, tipo menor preço para contratação de empresa especializada no serviço de instalação e manutenção preventiva e corretiva dos aparelhos de ar condicionado de janela splits. O edital estará disponível nos sites www.presidentekennedy.es.gov.br e www.bllcompras.org.br ou no setor de licitação, localizado na Rua Antônio Jaques Soares, 54, Centro, nos dias úteis de 8h às 11h e de 12:30h às 17h.

RECEBIMENTO DAS PROPOSTAS: Até às 12h00min do dia 03/04/2019.

INÍCIO DA SESSÃO DE DISPUTA DE PREÇOS às 13h00min do dia 03/04/2019

Presidente Kennedy, 12/03/2019

Leonardo dos Santos
Pregoeiro
Protocolo 466360

RESULTADO DE RECURSO E ABERTURA DA PROPOSTA DE PREÇOS DA CONCORRÊNCIA PÚBLICA Nº 008/2018

O Município de Presidente Kennedy/ES, através da Comissão Permanente de Licitação, torna público o conhecimento e IMPROCEDENCIA do recurso apresentado pela empresa AGR CONSTRUÇÕES EIRELI EPP. **Dessa forma, fica determinada a abertura das Propostas de Preços - Envelopes Nº 02 - para o dia 14/03/2019 às 09:30 horas.**

Presidente Kennedy/ES,
12/03/2019

Selma Henriques de Souza
Presidente da CPL
Protocolo 466375

Santa Leopoldina

PREGÃO PRESENCIAL Nº. 009/2019

O **MUNICÍPIO DE SANTA LEOPOLDINA** torna público que fará realizar **PREGÃO PRESENCIAL Nº. 009/2019** nos termos da Lei nº. 10.520/02 - Lei nº. 8.666/93 e suas alterações, objetivando o **REGISTRO DE PREÇOS PARA EVENTUAL LOCAÇÃO DE CONTÊINER RESIDENCIAL, INCLUINDO A ENTREGA E RETIRADA DO MESMO, CONTENDO 02 QUARTOS, SALA, COZINHA E BANHEIRO, VISANDO A INSTALAÇÃO DA BASE DESCENTRALIZADA DO SAMU**. **ENTREGA DOS ENVELOPES:** Até as **08h**, do dia **25/03/2019** no Protocolo Geral da Prefeitura. Edital completo disponível em www.santaleopoldina.es.gov.br. Contato através do tel: (27)3266-1016 ou pelo e-mail licitacao@santaleopoldina.es.gov.br
Santa Leopoldina/ES 12/03/2019.

LEOMAR LAURETT
Pregoeiro

PREGÃO PRESENCIAL Nº. 010/2019

O **MUNICÍPIO DE SANTA LEOPOLDINA** torna público que fará realizar **PREGÃO PRESENCIAL Nº. 010/2019** nos termos da Lei nº. 10.520/02 - Lei nº. 8.666/93 e suas alterações, objetivando a **CONTRATAÇÃO DE EMPRESA ESPECIALIZADA PARA PRESTAÇÃO DE SERVIÇOS PARA IMPLEMENTAÇÃO DE MELHORIAS NA GESTÃO TRIBUTÁRIA DO MUNICÍPIO DE SANTA LEOPOLDINA/ES**. **ENTREGA DOS ENVELOPES:** Até as **14h**, do dia **25/03/2019** no Protocolo Geral da Prefeitura. Edital completo disponível em www.santaleopoldina.es.gov.br. Contato através do tel: (27)3266-1016 ou pelo e-mail licitacao@santaleopoldina.es.gov.br
Santa Leopoldina/ES 12/03/2019.

LEOMAR LAURETT
Pregoeiro
Protocolo 466434

São Domingos do Norte

RESULTADO DE LICITAÇÃO PREGÃO PRESENCIAL Nº 05/2019 - SRP

Objeto: Aquisição de Equipamentos e Materiais Permanentes para serem utilizados nos diversos setores das Secretarias lotadas nesta Prefeitura Municipal de São Domingos do Norte, Tudo conforme Anexo I e Termo de Referência. Tendo como vencedoras as empresas: Alempeq -Equipamentos De Escritório LTDA EPP nos lotes 10, 12, 17, 18, 37, 38, 41, 49, 51, 54 e 70 no valor total de R$ 41.892,00 (quarenta e um mil oitocentos e noventa e dois reais), Artflex Móveis Escolares Ltda nos lotes 26, 29, 30, 50, 52, 55, 57, 58 e 59 no valor total de R$ 182.067,00 (cento e oitenta e dois mil sessenta e sete reais), COLMAQ - Maquinas e Equipamentos de Escritorio Ltda nos lotes 7, 8, 9, 15, 19, 35, 53, 67, 72 e 74 no valor total de R$ 102.259,80 (cento e dois mil duzentos e cinquenta e nove reais e oitenta centavos), M.E.G. Regatieri - ME nos lotes 2, 3, 4, 5, 6, 11, 13, 14, 16, 20, 21, 23, 24, 25, 27, 28, 31, 32, 33, 34, 36, 39, 40, 42, 43, 44, 45, 46, 47, 48, 56, 60, 61, 62, 63, 64, 65, 69, 71, 73 e 75 no valor total de R$ 369.469,00 (trezentos e sessenta e nove mil quatrocentos e sessenta e nove reais) e Tatiane dos Santos Tiburcio ME nos lotes 1, 22, 66 e 68 no valor total de R$ 37.440,00 (trinta e sete mil quatrocentos e quarenta reais).
Vigência: 12 (doze) meses a contar de sua assinatura e posterior publicação. As despesas correrão a conta de dotação orçamentárias da administração direta consignadas no orçamento municipal.
São Domingos do Norte/ES,
12 de março de 2019.

Reinaldo Basileu Guareschi
Pregoeiro
Protocolo 466476

AVISO DE CHAMAMENTO PÚBLICO
Nº 03/2019

O Município de São Domingos do Norte Estado do Espírito Santo torna público para conhecimento dos interessados que realizará Chamamento Público, de seleção de agricultores familiares fornecedores de alimentos, visto que o município aderiu ao projeto Compra Direta de Alimentos - CDA, cuja finalidade é o acesso à alimentação adequada, uma vez que esta é direito fundamental do ser humano. Os produtores interessados deverão apresentar na Prefeitura Municipal de São Domingos do Norte/ES, exclusivamente no dia 16 de abril de 2019 às 08h, projeto de venda dos produtos. A abertura das propostas ocorrerá no mesmo local e data às 8h30. Informações através do telefone 0xx (27) 3742-0200 das 7h15 às 11h15 - 12h30 às 16h30.
São Domingos do Norte/ES,
12 de março de 2019.

Roque Siqueira Gomes
Presidente da CPL
Protocolo 466327

Serra

REAVISO DE LICITAÇÃO

CONCORRÊNCIA PÚBLICA Nº 011/2018

O **Município da Serra/ES**, através da Comissão Permanente de Licitações de Obras e Serviços - CPL/SEOB, **em atendimento a Secretaria de Obras,** torna público que realizará licitação na modalidade **Concorrência Pública Nº 011/2018,** do tipo menor preço global, objetivando a contratação de empresa para execução da obra do Edifício Administrativo em Serra Centro, neste Município.
Os envelopes deverão ser entregues **no dia 12 de abril de 2019 as 13:00 horas**, na sede da CPL/SEOB, a Rua Maestro Antônio Cícero, nº. 111, Anexo SEOB - Térreo, Centro, Serra-ES.
O Edital e anexos poderão ser obtidos mediante apresentação de Pendrive e/ou CD-R.
Informações (0xx27) 3291.2146
Serra (ES), 12 de março de 2019

JEFFERSON ZANDONADI
Presidente da CPL/SEOB
Protocolo 466401

Venda Nova do Imigrante

AVISO DE LICITAÇÃO PREGÃO PRESENCIAL Nº 017/2019 (SRP)

A Prefeitura Municipal de Venda Nova do Imigrante - ES, através da Pregoeira, em cumprimento à Lei 8.666/93, 10.520/02, LC nº 123/06, Dec. Federal 7.892/13 e Dec. Municipal 1.567/09, torna público aos interessados que realizará licitação na modalidade Pregão Presencial tipo menor preço por lote.
OBJETO: CONTRATAÇÃO DE SERVIÇOS DE ARBITRAGEM PARA DIVERSAS MODALIDADES EM ATENDIMENTO A SECRETARIA MUNICIPAL DE ESPORTE E LAZER
ABERTURA: 26/03/2019, às 12:30 horas.
Informações: Prefeitura Municipal de Venda Nova do Imigrante - Av. Evandi Américo Comarela, 385 - VNI - ES. Tel (28) 3546-1188 R: 251, de segunda à sexta-feira, no horário de 12:00 às 18:00 horas, ou pelo site www.vendanova.es.gov.br.

Alexandra de Oliveira Vinco
Pregoeira Oficial
Protocolo 466455

Vila Pavão

RESULTADO DE LICITAÇÃO TOMADA DE PREÇOS Nº 001/2019

PROCESSO Nº 000417/2018
O **Município de Vila Pavão/ES**, através da Comissão Permanente de Licitação, torna publico, para conhecimento dos interessados, o resultado da **Tomada de Preços nº 001/2019**, cujo objeto é a contratação de empresa especializada, com fornecimento de material e mão-de-obra para construção do Centro de Referência Especializado da Assistência Social - CREAS.
Empresa Vencedora: FELIPPE ENGENHARIA LTDA.
Valor Global: R$ 217.450,76.
Vila Pavão/ES, 12/03/2019.

João Victor Oliveira Furtado
Presidente da CPL
Protocolo 466343

Vila Velha

RESUMO DA ATA DE REGISTRO DE PREÇOS Nº 053/2019. PROCESSO Nº 51.281/2018. DAS PARTES: PMVV X MEIRA COMÉRCIO E SERVIÇOS EIRELI ME. **Do objeto:** Aquisição e instalação de purificadores de água para atender as necessidades da Sede da Prefeitura Municipal de Vila Velha. **Do valor Global**: R$ 11.740,00 (onze mil e setecentos e quarenta reais). **Do prazo:** 12 (doze) meses, não prorrogáveis,

Assinado digitalmente pelo DIO - DEPARTAMENTO DE IMPRENSA OFICIAL DO ESTADO DO ESPÍRITO SANTO
Data: Quarta-feira, 13 de Março de 2019 às 0:00:00
Código de Autenticação: 349e1af0

contados a partir do 1° (primeiro) dia útil após a data da publicação extrato na Imprensa Oficial. **SEMAD/PMVV.**

RESUMO DO ACORDO DE COOPERAÇÃO N° 001/2019. PROCESSO Nº. 51.749/2018. DAS PARTES: PMVV X AMATRA-ASSOCIAÇÃO DOS MAGISTRADOS DA JUSTIÇA DO TRABALHO DA 17° REGIÃO. **Do objeto:** Conjugar os esforços dos partícipes para realização do Programa "Trabalho, Justiça e Cidadania", que consiste na divulgação do Direito, nas áreas de Trabalho, Família, Consumidor, Estatuto da Criança e do Adolescente, bem como noções de Cidadania aos alunos das Unidades de Ensino do Município de Vila Velha. **Do prazo**: 12 (doze) meses, a contar da publicação do extrato. **SEMED/PMVV.**

Protocolo 466489

Adesão Ata de Registro de Preços

Processo nº 15.394/2019

Por este termo de Adesão, a Prefeitura Municipal de Vila Velha por meio da **Secretaria Municipal de Administração**, torna pública adesão, da Ata Registro de Preços nº 002/2018, promovida pelo **Estado do Rio Grande do Norte** que tem por objeto **o Registro de Preços para eventual contratação de empresa prestadora de serviços de telefonia móvel pessoal (SMP) com longa distância nacional (LDN) - origem SMP e longa distância internacional (LDI) - origem SMP com software de gestão para atendimento das necessidades dos órgãos da administração, com fornecimento de aparelhos em comodato** , cujas condições estão estabelecidas no edital de Pregão Presencial nº 03/2017 - RP-SEARH, Processo Administrativo nº 89.009/2017-9, constituindo o valor total para a adesão de R$ 7.558,32 (sete mil, quinhentos e cinquenta e oito reais e trinta e dois centavos), **em favor da empresa Telefônica Brasil S.A.**

Vila Velha(ES), 12/03/2019

Rafael Gumiero de Oliveira
Secretário Municipal de Administração

Protocolo 466528

Vitória

SECRETARIA DE SAÚDE
Aviso de Licitação

O Município de Vitória torna público que fará realizar licitação na modalidade Pregão Eletrônico, tipo menor preço por lote. O edital estará disponível nos sites www.vitoria.es.gov.br/licitacoes e www.licitacoes-e.com.br.

Pregão Eletronico 075/2019-Processo nº 6503865/2018. Objeto: Registro de Preços para Aquisição de Fórmula Infantil. Início de entrega das propostas: dia 15/03/2019; Abertura das propostas: às 08:30 do dia 27/03/2019; Início da sessão de disputa: às 09:30 do dia 27/03/2019. Dotação: 10.301.0006.2.0309. Elemento de Despesa: 3.3.90.30.07. Fonte: Federal. Informações: Telefone: (27) 3132-5026.

Vitória-ES, 12 de março de 2019.

Izabela Endlich Leite Lozer-
Pregoeira Municipal

Protocolo 466457

Câmaras

Pinheiros

RESULTADO E ADJUDICAÇÃO DO PREGÃO PRESENCIAL N° 004/2019

A Câmara Municipal de Pinheiros/ES, através do seu pregoeiro, torna público para conhecimento de todos o resultado e ADJUDICAÇÃo, sendo a licitante arrematante do Pregão Presencial 004/2019, que visa a Contratação exclusiva de microempresa e empresa de pequeno porte para a execução dos serviços de Operação de Som, instalação de equipamentos, Gravação dos Áudios das Sala das Sessões Plenária, Eventos Gerais internos e externos da Câmara Municipal e Manutenção Preventiva dos Equipamentos de Sonorização da Câmara Municipal de Pinheiros, conforme condições, especificações e quantidades estabelecidas no presente Projeto Básico (Anexo 01).;

Empresa Vencedora;

LOTE 01 - DAISA PEREIRA DOS SANTOS 16837409719 -MEI - CNPJ n° 08.604.252/0001-31.

VALOR GLOBAL DO LOTE 01 - R$ 15.807,0 (quinze mil oitocentos e sete reais).

Ata da sessão disponível no site www.camarapinheiros.es.gov.br.

Câmara Municipal de Pinheiros/ES.
Em, 12 de março de 2019.

WEVERTON A.
DOS SANTOS SILVA
Pregoeiro

Protocolo 466377

Vitória

COMUNICADO
PREGÃO PRESENCIAL
Nº. 002/2019

A Câmara Municipal de Vitória do Estado do Espírito Santo através de seu Pregoeiro e Equipe de Apoio, torna público aos interessados o Resultado do Pregão Presencial nº. 002/2019, processo nº. 4751/2018, referente à contratação de empresa para o fornecimento de licenças e implantação de software antivírus para servidores e estações de trabalho da Câmara Municipal de Vitória, conforme especificações do Termo de Referência, de acordo com as especificações e condições constantes no Termo de Referência. Resultado: **FRACASSADO.**

Vitória, 12 de março de 2019.

Swlivan Manola
Pregoeiro Oficial da CMV

Protocolo 466311

Entidades Municipais

Companhia de Tecnologia da Informação de Cachoeiro de Itapemirim - DATACI/ES

AVISO DE LICITAÇÃO
SRP

A Companhia de Tecnologia da Informação de Cachoeiro de Itapemirim - DATACI, através da Comissão de Licitação, torna público a realização do certame licitatório, conforme segue: **PREGÃO ELETRÔNICO Nº. 02/2019, mediante Sistema de Registro de Preços, - ID 758252.** Objeto: **aquisição de isolador para antena, antena 5.8GHZ e rádio ponto a ponto 5.8GHZ, com participação exclusiva para ME e EPP.** Acolhimento das propostas a partir: 13/03/2019 às 12h. Abertura de propostas: 27/03/2019 às 09h. Início da Sessão de disputa: 27/03/2019 às 10h.
O Edital estará disponível no site www.licitacoes-e.com.br e www.dataci.es.gov.br.

Cachoeiro de Itapemirim - ES, 12/03/2019

ANDRÉ FERRARI FONSECA
Pregoeiro

Protocolo 466411

Fundo Municipal de Saúde de João Neiva

DISPENSA DE LICITAÇÃO
001/2019

O MUNICÍPIO DE JOÃO NEIVA/ES, através do FUNDO MUNICIPAL DE SAÙDE, torna público a Dispensa de Licitação nº 001/2019, cujo objeto é a Contratação Emergencial de empresa especializada no fornecimento de combustível, para atender às necessidades da Frota da SEMSA, a pedido da Secretaria Municipal de Obras e Serviços Urbanos, de acordo com o processo protocolado sob nº 0844 de 07/03/2019, com fulcro no Art. 24, inciso IV, da Lei 8.666/93 e alterações posteriores, e em consonância com o Parecer Jurídico acostado aos autos, exigência do art.38, inciso VI, do mesmo diploma legal.
Empresas: POSTO FAVARATO SANTANA LTDA, no valor total de R$ 42.860,00 (quarenta e dois mil, oitocentos e sessenta reais), conforme contrato de fornecimento n° 006/2019, com vigência de 60(sessenta) dias, ou até a conclusão do processo licitatório.

João Neiva/ES, 11 de Março de 2019.

Cristina Valéria Guimarães
Gestora do Fundo Municipal de Saúde

Protocolo 466515

Fundo Municipal de Saúde de Serra

AVISO DE LICITAÇÃO

A PREFEITURA MUNICIPAL DA SERRA - PMS, por intermédio da Secretaria Municipal de Saúde-SESA, torna público a realização da licitação, na modalidade: "PREGÃO ELETRONICO", do tipo: MENOR PREÇO. O edital estará disponível no site http://licitações-e.com.br

Pregão Eletrônico nº 038/2019
Processo nº62867/2018
Licitação nº 756207
Objeto: Registro de preços para eventual aquisição de material hospitalar.
Abertura da sessão: 28/03/2019 às 09:00h.
Pregoeiro: Liliane Carla de A. S. de Santana.

Serra, 12 de Março de 2019.
Equipe de Pregão -SESA/PMS

Protocolo 466350

RESULTADO DE LICITAÇÃO

A Prefeitura Municipal da Serra, através da Comissão Permanente de Licitação da Secretaria de Saúde - SESA torna público o resultado da licitação abaixo:

PREGÃO ELETRÔNICO N.°331/2018
PROCESSO: 58.369/2018
ID: 751762
PREGOEIRO: Liliane Carla de A.S. de Santana.
Lote 01
Objeto: Papel grau cirúrgico 08cm x 100m.
vencedor: Monaco distribuidora de medicamentos Ltda.
Valor total: R$6.325,00.

PREGÃO ELETRÔNICO N.°025/2019
PROCESSO: 69.085/2018
ID: 755137
PREGOEIRO: Aparecida Rosimeire Rebonato da Silva.
Lote 01
Objeto: Hipoclorito de sódio solução.
vencedor: Unique distribuidora de medicamentos Eireli Epp.
Valor total: R$11.664,00
Serra, 12 de Março de 2019.
Equipe de Pregão -SESA/PMS

Protocolo 466409

Assinado digitalmente pelo DIO - DEPARTAMENTO DE IMPRENSA OFICIAL DO ESTADO DO ESPÍRITO SANTO
Data: Quarta-feira, 13 de Março de 2019 às 0:00:00
Código de Autenticação: 349e1af0

Instituto de Previdência Social dos Servidores Públicos do Município de Conceição da Barra

Instituto de Previdência Social dos Servidores Públicos do Município de Conceição da Barra/ES - PREVICOB.

Errata na Publicação da Aposentadoria por Tempo de Contribuição da Sra. Tereza da Silva Alves.

"Onde se lê": Errata na Publicação da Portaria nº 309/2009, publicada no Diário Oficial do dia 23/06/2019.

"Leia-se": Errata na Publicação da Portaria nº 309/2009, publicada no Diário Oficial do dia 23/06/2009.
Os demais termos desta portaria permanecem inalterados.

Alex da Silva Moura
Diretor Presidente
Portaria 337/18
Protocolo 466355

Serviço Autônomo de Água e Esgoto de João Neiva

RESULTADO DE LICITAÇÃO
PREGÃO PRESENCIAL
Nº 002/2019

O **SERVIÇO AUTÔNOMO DE ÁGUA E ESGOTO DE JOÃO NEIVA/ES,** torna público o resultado do PP Nº 002/19, onde declara vencedora as Empresas: **MEGA PNEUS AUTOCENTER LTDA ME -** Itens 01, 03, 07, 08 e 09, com o Valor Global de R$ 10.032,00. **FILIPE AUGUSTO DRUMOND SOARES ME** - Itens 02, 04, 05 e 06 com o Valor Global de R$ 3.110,40.

João Neiva, 12 de Março de 2019.

Wyrlla B. de Almeida Castiglioni Pregoeira
Protocolo 466389

Serviço Autônomo de Água e Esgoto de Sooretama

DISPENSA DE LICITAÇÃO

CONTRATANTE: SERVIÇO AUTÔNOMO DE ÁGUA E ESGOTO DE SOORETAMA
CONTRATADA: HUGO PORTES VIANA DE OLIVEIRA ME, (CNPJ 06.166.617/0001-68), **OBJETO:** Contratação de empresa especializada em fornecimento de sal moído embalado em sacos, com 25kg, para gerador de cloro - nacl cloreto de sódio e antiumectante ins - 535 - ferrocianeto de sódio, para atender as necessidades desta Autarquia.
VALOR: R$ 10.690,00 (dez mil seiscentos e noventa reais),
ENTREGA: Parcelada.
FONTE (Ficha) nº: 32.
PROCESSO: 196/2018.
HOMOLOGAÇÃO, ADJUDICAÇÃO e RATIFICAÇÃO nos termos da Lei 8.666/93 e suas Alterações.
Sooretama/ES, 12 de março de 2019.

LESSANDRO JOSE DE SOUZA
DIRETOR
Protocolo 466382

DISPENSA DE LICITAÇÃO

CONTRATANTE: SERVIÇO AUTÔNOMO DE ÁGUA E ESGOTO DE SOORETAMA
C O N T R A T A D A : **SUPERMERCADOS H. C. LTDA** (CNPJ 05.276.794/0001-34), **OBJETO:** contratação de empresa especializada em fornecimento de gêneros alimentícios, materiais de limpeza e variantes correlatas, para atender as necessidades desta Autarquia.
VALOR: R$ 4.042,91 (quatro mil quarenta e dois reais e noventa e um centavos,
ENTREGA: Parcelada.
FONTE (Ficha) nº: 32.
PROCESSO: 197.2018.
HOMOLOGAÇÃO, ADJUDICAÇÃO e RATIFICAÇÃO nos termos da Lei 8.666/93 e suas Alterações.
Sooretama/ES,
12 de março de 2019.

LESSANDRO JOSE DE SOUZA
DIRETOR
Protocolo 466302

Consórcio Público da Região Norte do Espírito Santo - CIM Norte -

CONSORCIO PUBLICO DA REGIÃO NORTE DO ESPIRITO SANTO - CIM NORTE/ES
CONVITE
Nº 001/2019
AVISO DE REVOGAÇÃO

O CONSORCIO PUBLICO DA REGIÃO NORTE DO ESPIRITO SANTO - CIM NORTE/ES, por meio da Presidente da CPL, vem neste ato informar aos interessados a **REVOGAÇÃO** da licitação referente à Carta Convite nº 001/2019, tendo como objeto a Contratação de empresa especializada para a prestação de serviços de fornecimento e cessão de direito de uso de software e manutenção do sistema informatizado de gestão de pessoas e administração de pessoal; sistema informatizado de almoxarifado e patrimônio; sistema informatizado de Protocolo; sistema informatizado de Contabilidade pública para consórcio público, conforme decisão acostada aos autos. Informações pelo tel. (27) 3752-9042 ou no endereço sito na Rodovia XV de Novembro, nº 420, Bairro São Francisco, Nova Venécia/ES de segunda a sexta-feira, das 08:00 às 11:00 e das 13:00 às 15:00 horas.

Nova Venécia-ES, 12/03/2019.

TATIANY DA SILVA PIROLA
PRESIDENTE DA CPL
Protocolo 466301

Consórcio Público da Região Polinorte do Espírito Santo - CIM Polinorte -

AVISO DE LICITAÇÃO DESERTA
TOMADA DE PREÇOS TIPO TECNICA E PREÇO
Nº 001/2019

O CONSÓRCIO PÚBLICO DA REGIÃO POLINORTE - CIM POLINORTE, através da Comissão de Licitação, torna publico aos interessados que a **Tomada de Preços Tipo Técnica e Preço nº 01/2019**, com data de abertura em 12/03/2019, às 09h00, que versa sobre a **contratação de empresa para prestação de serviços de Elaboração de Projetos de Arquitetura e Complementares de Engenharia, para a Construção do Edifício Sede Administrativa do Consórcio Público da Região Polinorte - CIM POLINORTE**, foi declarada **DESERTA**, pelo não comparecimento de licitantes. Ibiraçu-ES, 12 de março de 2019. Lucimar A. da Silva - Pres. da CL
Protocolo 466454

TOMADA DE PREÇO TIPO TÉCNICA E PREÇO Nº 01/2018
AVISO DE TORNAR SEM EFEITO
COMUNICADO

A Comissão de Licitação do Consórcio Público da Região Polinorte - CIM Polinorte no uso de suas atribuições legais, torna público para conhecimento dos interessados que decidiu **TORNAR SEM EFEITO a certidão datada de 08.03.19, às fls 783 dos autos e** o **COMUNICADO** publicado no DIO/ES, fls. 13 em 11/03/19, Diário dos Municípios Ed. 1217 pg 15, em 11/03/19 e Jornal A Tribuna, em 11/03/19. Ibiraçu-ES, 12 de março de 2019. Lucimar A. da Silva. Pres. CL
Protocolo 466502

Defensoria Pública do Estado - DPES -

DISPENSA DE LICITAÇÃO
PROCESSO: 00000420

A DEFENSORIA PÚBLICA DO ESTADO DO ESPÍRITO SANTO, no uso de suas atribuições legais, torna pública **a Aquisição de material de construção - Cabo flexível de 16mm**, com base no Art. 24, inciso II da Lei 8.666/93.
FORNECEDOR: MAED COMÉRCIO DE MATERIAL ELÉTRICO LTDA
VALOR: R$ 960,00 (novecentos e sessenta reais).
DOTAÇÃO ORÇAMENTÁRIA: 10.06.901.03.092.0058.2357 Elemento de despesa 339039 do exercício de 2019.

Vitória/ES, 12 de março de 2018.

GILMAR ALVES BATISTA
Defensor Público Geral
Protocolo 466562

REGISTRO DE PREÇOS
Processo: 83640150

Pregão Eletrônico nº 002/2019

A Defensoria Pública do Estado do Espírito Santo torna pública, de acordo com a Lei Federal 10.520/2002, pelo Decreto Estadual nº. 2.458-R de 05 de fevereiro de 2010 e pelo Decreto 1.790-R/2007, a celebração da Ata de Registro de Preços decorrente do Pregão 003/2019.
Objeto: Registro de preços para aquisição de uniforme e equipamentos e EPI.
Órgão Gerenciador: Defensoria Pública do Estado do Espírito Santo.
Nos termos do edital de pregão eletrônico nº. 003/2019 não poderá haver adesões a esta Ata de Registro de Preços.

Ata nº 002/2019

Empresa: Proroupas confecções LTDA EPP.
Vigência: O prazo de vigência desta Ata de Registro de Preços será de 01(um) ano, contado do dia posterior à data de sua publicação no Diário Oficial.

Vitória, 12 de março de 2019.

GILMAR ALVES BATISTA
Defensor Público Geral
Protocolo 466546

REGISTRO DE PREÇOS
Processo: 83640150

Pregão Eletrônico nº 003/2019

A Defensoria Pública do Estado do Espírito Santo torna pública, de acordo com a Lei Federal 10.520/2002, pelo Decreto Estadual nº. 2.458-R de 05 de fevereiro de 2010 e pelo Decreto 1.790-R/2007, a celebração da Ata de Registro de Preços decorrente do Pregão 003/2019.
Objeto: Registro de preços para aquisição de uniforme e equipamentos de EPI.
Órgão Gerenciador: Defensoria Pública do Estado do Espírito Santo.
Nos termos do edital de pregão eletrônico nº. 003/2019 não poderá haver adesões a esta Ata de Registro de Preços.

Ata nº 003/2019

Empresa: Pedro P.T. Fundão - MP.
Vigência: O prazo de vigência desta Ata de Registro de Preços será de 01(um) ano, contado do dia posterior à data de sua publicação no Diário Oficial.

Vitória, 12 de março de 2019.

GILMAR ALVES BATISTA
Defensor Público Geral
Protocolo 466551

Assinado digitalmente pelo DIO - DEPARTAMENTO DE IMPRENSA OFICIAL DO ESTADO DO ESPÍRITO SANTO
Data: Quarta-feira, 13 de Março de 2019 às 0:00:00
Código de Autenticação: 349e1af0

Publicações de Terceiros

AEBES - ASSOCIAÇÃO EVANGÉLICA BENEFICENTE ESPIRITO-SANTENSE, HOSPITAL EVANGÉLICO DE VILA VELHA - Torna público, por meio da Comissão Permanente de Licitação que está aberto o Pregão Eletrônico nº. 035/2019. **Aquisição de Equipamentos Hospitalares e Oftalmológicos para o Hospital Evangélico de Vila Velha.** Abertura da sessão prevista para o dia 28/03/2019, às 15h00min. O Edital encontra-se a disposição no site www.licitacoes-e.com.br, www.evangelicovv.com.br contato: 27.30164115 - FERNANDA MACEDO - PREGOEIRO

Protocolo 463259

CERVEJARIA TERESENSE LTDA-ME

COMUNICADO

CERVEJARIA TERESENSE LTDA-ME, 27.472.213/0001-72, Rodovia Josil Espindula Agostini, torna público que requereu da SMMA, através do processo n° 14172/2018, Licença Municipal de Regularização, para atividade de fabricação de bebida artesanal.

Protocolo 466344

EDITAL DE LEILÃO

Gabriel Fardin Pereira, Leiloeiro Público Oficial, inscrito na **JUCEES** sob o **nº55**, faz saber a quem possa interessar, que devidamente autorizado pela **P.M. de Mantenópolis,** venderá em Público Leilão dia **28/03/2019,** às 13h, na Garagem Municipal, os itens tais como: Fiat-Uno, OCX5876, 12/13, 3BD15822AD6767919, Ford-Ka, ODO9761, 12/13, 9BFZK53A5FB458023, MB Sprinter, MRU7833,14/15, 9BD197163F3213416, Fiat Grand-Siena, OYK2906, 14/15, 9BD197163F3213416, Renault Sandero, OYK2908, 14/15, 93Y5SRD64FJ517418, Renault Fluence, MRU7835, 15/15, 8A1LZLH0 TFL766177, Volkswagen Saveiro, PPH7121, 15/16, 9BWKB45UGP006687, Marcopolo Micro. Volare, MRU7835, 13/13, 93PB58M1MDC047645, VW M. Ônibus, MTK5220, 11/12, 953288W8BR109463, VW Micro-ônibus, MTK8433, 11/12, 9532882WXCR226527, Retroescavadeira JCB, 9B9214T24BBDT4884.

Protocolo 466435

DIÁRIO OFICIAL

DIÁRIO OFICIAL DOS PODERES DO ESTADO

www.dio.es.gov.br | Vitória (ES), Quarta-feira, 13 de Março de 2019 | Edição N°24938

DIVERSOS

Prefeituras

Cariacica

AVISO RESULTADO FINAL AFETO A TOMADA PREÇOS Nº 002/2019.
PROC. 18.170/2018
Objeto: Contratação de empresa especializada para execução de obras de drenagem e pavimentação da Rua Dom Pedro I, no bairro Vila Isabel, no município de Cariacica/ES.
O Município de Cariacica, através da Comissão Permanente de Licitação, torna público para conhecimento dos interessados, o resultado da licitação em epígrafe:
EMPRESAS CLASSIFICADAS E HABILITADAS:
CONSERMA - SERVIÇOS MANUTENÇÃO E TRANSPORTE LTDA, THOMES TERRAPLANAGEM E SERVIÇOS LTDA ME e L.A MONJARDIM CONSTRUTORA EIRELI ME.
EMPRESA VENCEDORA:
L.A MONJARDIM CONSTRUTORA EIRELI ME com valor global de R$ 221.036,66 (duzentos e vinte e um mil, trinta e seis reais e sessenta e seis centavos).
A ata do Resultado Final estará disponível no site www.cariacica.es.gov.br e o processo licitatório encontra-se à disposição dos interessados na sala da Comissão de Licitação.
Cariacica/ES, 12/03/2019
Eliza Coelho de Oliveira Valvassori
Presidente da CPL
Protocolo 466554

Dores do Rio Preto

PREGÃO PRESENCIAL N.º 10/2019

O Município de Dores do Rio Preto-ES, através de seu Pregoeiro, torna público que realizará **PREGÃO PRESENCIAL** do tipo menor preço por lote, no dia **27/03/2019, às 09:00 horas**. Objeto: Aquisição de baterias automotivas para uso em veículos pesados visando a manutenção da frota da Secretaria Municipal de Obras e serviços urbanos; Secretaria Municipal de Agricultura e Secretaria Municipal de Educação.
O Edital completo encontra-se disponível na CPL e no site: www.pmdrp.es.gov.br.
Informações: Helder ou João Otávio. Tel. (28) 3559-1102, R.221 e 233.
Dores do Rio Preto, 12/03/2019.
João Otávio da Silva Malaquias
Pregoeiro
Protocolo 466378

RESUMO DE CONTRATO Nº 033/2019
Contratante: Município de Dores do Rio Preto/ES.
Contratado: SOTREQ S/A.
Objeto: Aquisição de peças para Patrol caterpillar 12 H pertencente a Secretaria Municipal de Agricultura.
Modalidade de Licitação: **Inexigibilidade nº 06/2019**.
Valor**: R$ 35.500,19.**
Vigência: **12 meses.**
Dores do Rio Preto, 12/03/2019.
CLEUDENIR JOSÉ DE CARVALHO NETO
Prefeito Municipal
Protocolo 466335

RESUMO DE CONTRATO Nº 014/2019
Contratante: Município de Dores do Rio Preto/ES.
Contratado: SOTREQ S/A.
Objeto: Aquisição de peças para Patrol caterpillar 120K pertencente a Secretaria de Agricultura.
Modalidade de Licitação: **Inexigibilidade nº 03/2019**.
Valor**: R$ 21.803,65.**
Vigência: **12 meses.**
Dores do Rio Preto, 12/03/2019.
CLEUDENIR JOSÉ DE CARVALHO NETO
Prefeito Municipal
Protocolo 466337

Guaçuí

AUTORIZAÇÃO PARA A TRANSFERÊNCIA DE CONCESSÃO

O Município de Guaçuí-ES torna público para conhecimento dos interessados, que autorizou a transferência da concessão realizada por meio da Concorrência n.º 001/2016, cujo objeto é a Concessão Remunerada de Uso da Unidade Frigorífica de Guaçuí - ES, localizado na Rodovia Paulo Pereira Gomes, KM nº. 01, Estrada Guaçuí - Varre-Sai - RJ - para exploração comercial de atividades de abate de animais, para a empresa FRIGORÍFICO CAPARAÓ EIRELI, de acordo com o estabelecido no art. 27 da Lei n.º 8.987/95. Tudo conforme processo administrativo n.º 1084/19.

Guaçuí-ES, 12 de março de 2019.

Vera Lúcia Costa
Prefeita
Protocolo 466397

Guarapari

EXTRATO DO CONTRATO DE PRESTAÇÃO DE SERVIÇOS Nº 012/2019
CONTRATANTE: MUNICIPIO DE GUARAPARI/ES
SECRETARIA: SEMOP
CONTRATADA: BENEVIDES CONSTRUÇÕES E SERVIÇOS LTDA ME
OBJETO: CONTRATAÇÃO DE EMPRESA ESPECIALIZADA PARA CONSTRUÇÃO DE QUADRA POLIESPORTIVA NA PRAÇA DAS ROSEIRAS, LOCALIZADA NO BAIRRO BELO HORIZONTE.
VALOR: R$ 254.595,46
PRAZO: 06 (SEIS) MESES
PROCESSO ADMINISTRATIVO: 22.360/2018
EDSON FIGUEIREDO MAGALHÃES
Prefeito Municipal
Protocolo 466484

Ibiraçu

RESUMO DE CONTRATO INDIVIDUAL DE TRABALHO.
EMPREGADOR: MUNICÍPIO DE IBIRAÇU, pessoa jurídica de direito público interno, inscrito no CNPJ sob o nº 27.165.208/0001-17, neste ato representado pelo Prefeito Exmº. Sr. EDUARDO MAROZZI ZANOTTI.
EMPREGADO: **SAMIRA MAZIOLI DA COSTA**, CPF sob nº. 112.364.447-01, residente neste Município, para prestação de serviço individual.
INÍCIO: 08/03/2019.
VIGÊNCIA: 30/04/2019.
Ibiraçu, 12 de março de 2019.
EDUARDO MAROZZI ZANOTTI
Prefeito Municipal
Protocolo 466383

Ibitirama

DECRETO Nº. 045/2019

O Prefeito Municipal de Ibitirama, Estado do Espírito Santo, no uso de suas atribuições legais, estabelecidas pelo Artigo 79 da Lei Orgânica Municipal,

DECRETA

Art. 1° - Fica demitida a pedido a Funcionária Pública Municipal **MARINETE GIMENES FERREIRA RICCI**, do cargo efetivo de Professor MAPA-V, matricula 2648, do Município de Ibitirama.

Art. 2º - Este Decreto tem seus efeitos retroagidos em 11/03/19.

Art. 3° - Revogam-se as disposições em contrário.

Ibitirama-ES, 12 de Março de 2019.

REGINALDO SIMÃO DE SOUZA
Prefeito Municipal
Protocolo 466508

EXTRATO CONTRATO DE RATEIO 002/2019

CONSORCIADO: Prefeitura Municipal de Ibitirama - ES.
CONSORCIO: "CONSÓRCIO PÚBLICO DA REGIÃO SUDOESTE SERRANA - CIM PEDRA AZUL".
OBJETO: O presente instrumento tem por objeto ratear as despesas do CONSÓRCIO entre os Entes CONSORCIADOS nos termos do art. 8º da Lei n.º 11.107/05, e, com base na Resolução Orçamentária aprovada pela Assembléia Geral, tendo por fim o efetivo funcionamento da sede administrativa do CONSÓRCIO, para fins de execução dos objetivos e finalidades do CONSÓRCIO no tocante ao modelo de governança regional para oferta de serviços relativos à área de saúde, nos termos do Contrato de Consórcio Público firmado.
DOTAÇÃO ORÇAMENTARIA: 070003.1030200072.025
VALOR: R$ 1.000.000,00 (Hum milhão de reais) anual.

Ibitirama - ES, 08 de Março de 2019.

REGINALDO SIMÃO DE SOUZA
Prefeito Municipal
Protocolo 466526

EXTRATO CONTRATO DE RATEIO 001/2019

CONSORCIADO: Prefeitura Municipal de Ibitirama - ES.
CONSORCIO: "CONSÓRCIO PÚBLICO DA REGIÃO POLO SUL - CIM POLO SUL".
OBJETO: O presente instrumento tem por objeto ratear as despesas do CONSÓRCIO entre os Entes CONSORCIADOS nos termos do art. 8º da Lei n.º 11.107/05, e, com base na Resolução Orçamentária aprovada pela Assembleia Geral, tendo por fim o efetivo funcionamento da sede administrativa do CONSÓRCIO, para fins de execução dos objetivos e finalidades do CONSÓRCIO no tocante ao modelo de governança regional para oferta de serviços relativos à área de saúde, nos termos do Contrato de Consórcio Público firmado.
DOTAÇÃO ORÇAMENTARIA: 070003.1030200072.025
VALOR: R$ 55.000,00 (cinquenta e cinco mil reais) anual.
Ibitirama - ES, 08 de Março de 2019.

REGINALDO SIMÃO DE SOUZA
Prefeito Municipal
Protocolo 466527

Assinado digitalmente pelo DIO - DEPARTAMENTO DE IMPRENSA OFICIAL DO ESTADO DO ESPÍRITO SANTO
Data: Quarta-feira, 13 de Março de 2019 às 0:00:00
Código de Autenticação: 349e1af0

Iconha

EXTRATO DO TERCEIRO TERMO ADITIVO AO CONTRATO Nº 032/2018

CONTRATANTE: Prefeitura Municipal de Iconha/ES.
CONTRATADA: AUTO POSTO JARACATIÁ LTDA.
OBJETO: Acréscimo de itens e majoração do valor.
ITENS ACRESCIDOS:

Item	Especificações	Quantitativo Total	Quantitativo Majorado
02	Gasolina Aditivada	73.500 litros	540 litros
03	Gasolina Comum	1.000 litros	250 litros

VALOR: R$ 3.475,50 (três mil quatrocentos e setenta e cinco reais e cinquenta centavos).
DATA DE ASSINATURA: 19/02/2019.

JOÃO PAGANINI
Prefeito Municipal

Protocolo 466298

Jerônimo Monteiro

AVISO DA PMJM - REQUERIMENTO DE LICENÇA

"PREFEITURA MUNICIPAL DE JERÔNIMO MONTEIRO - ES", torna público que Requereu do IEMA, através do processo Nº 004532/19, licença (LAR), para atividade (Disposição Final de Resíduos de Construção Civil, Varrição dos Logradouros Públicos, Restos de Podas de Árvores e Capinas), na localidade de Andorinhas no município de Jerônimo Monteiro - ES.
Jerônimo Monteiro ES, 12/03/2019.

Sérgio Farias Fonseca
Prefeito Municipal
Protocolo 466493

EXTRATO DE CONTRATO - 1° ADITIVO

NÚMERO DO CONTRATO:177/2018.
TIPO DO CONTRATO: Prestação de Serviços.
CONTRATANTE: Prefeitura Municipal de Jerônimo Monteiro.
CNPJ:27.165.653/0001-87.
CONTRATADA: ***TRINDADE PAVIMENTAÇÃO E TERRAPLANAGEM LTDA.***
CNPJ: 27.666.231/0001-95.
ENDEREÇO: Rua Sete de Setembro, 109, Centro, Domingos Martins/ES- CEP:29.260-000.
OBJETO: O presente instrumento tem por objetivo alterar a Cláusula 6ª, conforme solicitado no Processo Administrativo nº 839 de 21 de Fevereiro de 2019.
PRAZO ADITIVADO: Fica prorrogado por **28(vinte e oito) dias** o prazo de **EXECUÇÃO** do presente contrato, tendo seu término prorrogado para o dia **08 de Abril de 2019.**
DATA DA ASSINATURA: 11 de Março de 2019.
DATA DA PUBLICAÇÃO: 11 de Março de 2019.

Nara de Bastos Neves
-Setor de Contratos-
Protocolo 466498

Linhares

RESUMO DO CONTRATO
Nº 72/2019

CONTRATANTE: Município de Linhares-ES.
CONTRATADO: A M MOTA CUSTODIO ME
DATA ASSINATURA: 12/02/2019
VIGÊNCIA: 12 (doze) meses
VALOR: R$ 65.092,20
OBJETO: aquisição de material de consumo (troféus e medalhas), destinada a atender eventos promovidos pela Secretaria Municipal de Cultura, Turismo, Esporte e Lazer, nos lotes 1, 2, 3, 4, 5, 6, 7, 8, 9, 10, 11, 12, 13, 14, 15, 16 e 17.
RECURSO:
15
15.04.04.122.0100.2.033
3.3.90.31.000
MODALIDADE: Pregão Presencial
PROCESSO: 18887/2018
Protocolo 466495

RESUMO DO 1° TERMO ADITIVO
AO CONTRATO FMS Nº 005/2018

CONTRATANTE: Município de Linhares-ES
CONTRATADA: Linhares Serviços On Line Ltda EPP
DATA ASSINATURA: 18/02/2019
OBJETIVO: Prorrogação do prazo por mais 12 (doze) meses, contados a partir da data de seu vencimento, com o correspondente valor de R$ 311.181,00 (trezentos e onze mil, cento e oitenta e um reais). As demais Cláusulas e condições do contrato supra citado, permanecerão inalteradas.
PROCESSO: 6593/2016
Protocolo 466572

RESUMO DO 1° TERMO ADITIVO
AO CONTRATO Nº 077/2018

CONTRATANTE: Município de Linhares-ES
CONTRATADA: Rede Brasileira de Automotores Ltda
DATA ASSINATURA: 06/02/2019
OBJETIVO: Prorrogação do prazo contratual por mais 12 (doze) meses, contados a partir da data de seu vencimento, com o correspondente valor de R$ 14.135,76 (quatorze mil, cento e trinta e cinco reais e setenta e seis centavos). As demais Cláusulas e condições do contrato supra citado, permanecerão inalteradas.
PROCESSO: 12.578/2017

RESUMO DO 1° TERMO ADITIVO
AO CONTRATO Nº 114/2018

CONTRATANTE: Município de Linhares-ES
CONTRATADA: Rede Brasileira de Automotores Ltda
DATA ASSINATURA: 18/02/2019
OBJETIVO: Prorrogação do prazo contratual por mais 12 (doze) meses, contados a partir da data de seu vencimento, com o correspondente valor de R$ 28.271,52 (vinte e oito mil, duzentos e setenta e um reais e cinquenta e dois centavos). As demais Cláusulas e condições do contrato supra citado, permanecerão inalteradas.
PROCESSO: 12.578/2017
Protocolo 466584

Mucurici

AVISO
RESUMO DE CONTRATO N.º 06/2019/FMS
PREGÃO PRESENCIAL N° 03/2019/FMS

CONTRATANTE: Fundo Municipal de Saúde de Mucurici/ES
CONTRATADA: LPS TRANSPORTES E TURISMO LTDA ME
VIGÊNCIA DO CONTRATO: 11/03/2019 a 31/12/2019.
VALOR: R$ 2,60 **(**dois reais e sessenta centavos por km)
DOTAÇÃO ORÇAMENTÁRIA: Estão descritas no Contrato.

Mucurici/ES, 11 de março de 2019.
Nestor Gomes Pereira Neto
GESTOR DO FMS
Protocolo 466324

Pedro Canário

REPUBLICANDO POR NECESSIDADE DE RETIFICAÇÃO DO
DECRETO Nº 025, 06 DE FEVEREIRO DE 2019.

"Aprova projeto de Desmembramento de área Localizada na Rua Vivaldo Lopes, bairro Esplanada de propriedade de Renato Mazocco Canal e dá outras providências."

O PREFEITO MUNICIPAL DE PEDRO CANÁRIO, Estado do Espírito Santo, no uso de suas atribuições legais que lhes são conferidas por Lei:
DECRETA:
Art. 1° - Fica aprovado "Desmembramento" da área de 6.604,86 m² (seis mil seiscentos e quatro metros e oitenta e seis centímetros quadrados) de uma área maior de 16.840,805 m² (dezesseis mil oitocentos e quarenta metros e oitocentos e cinco centímetros quadrados), confrontando ao Norte: Torezani Empreendimentos Imobiliários LTDA, ao Sul: Rua Vivaldo Lopes, ao Leste: Torezani Empreendimentos Imobiliários LTDA, ao Oeste: João Guilherme Passamani, perímetro urbano, localizado na Rua Vivaldo Lopes, bairro Esplanada, Pedro Canário/ES, devidamente registrada no livro 02, matrícula 2.157, no Cartório de Registro de Imóveis desta Cidade.
Art. 2º - Caberá ao proprietário do imóvel à destinação da área de 661,89 m² (seiscentos e sessenta e um metros e oitenta e nove centímetros quadrados), devidamente registrado para esta municipalidade.
Art. 3º - O proprietário do imóvel deverá promover as averbações nos cadastros da Municipalidade.
Art. 4º - Este Decreto entra em vigor na data de sua publicação, revogadas as disposições em contrário.
Secretaria Municipal de Governo do Município de Pedro Canário, Estado do Espírito Santo, ao sexto dia do mês de fevereiro do ano de dois mil e dezenove.

BRUNO TEÓFILO ARAÚJO
Prefeito Municipal
Protocolo 466314

RESUMO DO CONTRATO
Nº 012/2019
PROCESSO Nº 3606/2018
PREGÃO PRES.: 002/2019

CONTRATANTE: FUNDO MUNICIPAL DE SAÚDE DE PEDRO CANÁRIO/ES-CNPJ Nº 10.554.621/0001-70.
CONTRATADA: PC MIX COMERCIO E REPRESENTAÇÕES EIRELI EPP, INSCRITA NO CNPJ N° 05.560.720/0001-25
OBJETO: AQUISIÇÃO DE MOVEIS (MESAS) PARA ATENDER AS NECESSIDADES DAS UNIDADES BÁSICAS DE SAÚDE
VALOR GLOBAL: R$ 16.380,05 (DEZESSEIS MIL TREZENTO E OITENTA REAIS E CINCO CENTABOS)
VIGÊNCIA: 11/03/2020;
DOTAÇÃO ORÇAMENTÁRIA:
FICHA: 20 E 105
FONTE DE RECURSO: 12.13.00.00 - TRANSFERÊNCIA FUNDO A FUNDO DE RECURSOS DO SUS PROVENIENTE DO GOVERNO FEDERAL - INVESTIMENTO

CLEUBER DE O. RIOS
SECRETÁRIO MUN. DE SAÚDE
Protocolo 466338

RESUMO DE CONTRATO

Processo nº 694/2019
Dispensa de Licitação
Contrato nº. 013/2019
Locatária: Prefeitura Municipal de Pedro Canário.
Locador: João Custódio Cosmi Cunha.
Objeto: Locação de Imóvel destinado ao funcionamento da Creche Raio de Luz.
Valor Global: R$ 15.600,00 (quinze mil e seiscentos reais).
Prazo: 12 (doze) meses a partir da data de sua assinatura.
Recursos: 11110000000 - receita de impostos e de transparência de impostos-educação
Pedro Canário - ES, 01 Março de 2019.

Assinado digitalmente pelo DIO - DEPARTAMENTO DE IMPRENSA OFICIAL DO ESTADO DO ESPÍRITO SANTO
Data: Quarta-feira, 13 de Março de 2019 às 0:00:00
Código de Autenticação: 349e1af0

RESUMO DE CONTRATO

Processo nº 004126/2018
Adesão a ata de registro de preço
Contrato nº. 14/2019
Contratante: Prefeitura Municipal de Pedro Canário.
Contratada: Tecsystem Tecnologia em Software Ltda - Epp.
Objeto: Contratação de Empresa para cessão de uso de 01 (uma) licenças de software.
Valor Global: de R$13.248,00 (treze mil duzentos e quarenta e oito reais).
Prazo: A vigência será de 12 (doze) meses, contada da data de sua assinatura.
Recursos: 10000000 Ordinários.
Pedro Canário - ES, 01 de Março de 2019.

RESUMO DE CONTRATO

Processo nº 005749/2018
Pregão nº 0007/2019
Contrato nº. 15/2019
Contratante: Prefeitura Municipal de Pedro Canário.
Contratada: Link Card Administradora de Beneficios Eireli.
Objeto: Contratação de Empresa para fornecimento, gerenciamento e controle de combustíveis (gasolina, diesel, álcool).
Valor Global: de R$763.390,00 (setecentos e sessenta e três mil trezentos e noventa reais).
Prazo: A vigência será de 12 (doze) meses, contada da data de sua assinatura.
Recursos: 10010000000 Ordinários.
Pedro Canário - ES, 01 de Março de 2019.

BRUNO TEOFILO ARAUJO
Prefeito Municipal
Protocolo 466586

Piúma

AVISO DE CHAMAMENTO PÚBLICO Nº 003/2019

O MUNICÍPIO DE PIÚMA - ES, por meio do Presidente da Comissão Permanente de Licitação, torna público a **realização do CHAMAMENTO PÚBLICO** nº 003/2019, objetivando "**Chamamento Público Para Atualização De Registros E Novos Cadastros De Fornecedores"**, conforme as Leis 10.406/2002; 10.820/2003, 8.666/1993 e Decreto 21.981/1932. O Edital poderá ser adquirido na sede da Prefeitura Municipal de Piúma/ES, 4º Andar, devendo os interessados estarem munidos de Pendrive, solicitado através do e-mail cpl@piuma.es.gov.br e/ou no site da Prefeitura http://www.controladoria.piuma.es.gov.br/portal/transparencia/licitacao .
Período de inscrição: **Até as 17h00m do dia 05/04/2019**.
Piúma/ES, 28 de fevereiro de 2019.

Gabriela Jordane Fosse
Presidente da CPL - PMP
Protocolo 466538

Ponto Belo

CONVOCAÇÃO DE EMPRESA VENCEDORA PARA INICIO NA EXECUÇÃO DOS SERVIÇOS OBJETO DA TOMADA DE PREÇOS Nº 003/2018

A Prefeitura Municipal de Ponto Belo/ES, através da sua Comissão Permanente de Licitação, ***CONVOCA*** a empresa **CONSTRUTORA VARZEA GRANDE LTDA, CNPJ nº 03.910.625/0001-89**, para que nos termos da cláusula sétima do **Contrato nº 41/2018**, firmando junto ao Município de Ponto Belo, anua com a Ordem de Execução já expedida, e, por conseguinte, dê início no dia subsequente, à execução dos serviços de construção do sistema de esgoto sanitário da Rua Habitar Brasil, bairro Alvarada, nesta Municipalidade, objeto da Tomada de Preços em referência, sob pena de ter o contrato rescindido unilateralmente pela Administração nos moldes dos artigos 78, inciso IV e 79, inciso I da Lei 8.666/93, ou que justificadamente informe as causas no atraso na prestação do serviço, ficando a mesma advertida, inclusive, que a não justificação, bem como a falta de anuência à ordem de serviço no dia posterior ao desta publicação, implicará na convocação do segundo colocado, bem como na abertura de Procedimento Administrativo para apuração do descumprimento contratual e aplicação de eventuais penalidades.

Ponto Belo/ES, 07 de março de 2019.

Cássio Canuto de Melo
Presidente da CPL
Protocolo 466404

Santa Teresa

RESUMO DO TERMO DE FOMENTO Nº 001/2019

MUNICÍPIO: Município de Santa Teresa-ES.
OSC: Associação Pestalozzi de Santa Teresa.
OBJETO: Cooperação técnica e financeira entre o Município e Organização da Sociedade Civil, para a REALIZAÇÃO DO PROJETO "MÚSICA E CANTO: INSTRUMENTOS DE INCLUSÃO DA PESSOA COM DEFICIÊNCIA", conforme plano de trabalho, constantes do Processo nº 13091/2018, às fls. 08 a 21, que passa a integrar o presente instrumento como se nele estivesse transcrito.
VALOR GLOBAL: R$ 28.513,00 (vinte e oito mil, quinhentos e treze reais).
DOTAÇÃO: 013013.08244001 82.046.33504300000 - Fonte: 13900010000.
PROCESSO: 13091/2018.
PRAZO: O prazo de vigência deste Termo, a contar da data de sua assinatura até 31 de Dezembro de 2019, que corresponde ao período estabelecido no plano de trabalho para execução do objeto.
Santa Teresa, 05 de Fevereiro de 2019.

GILSON ANTONIO DE SALES AMARO
PREFEITO MUNICIPAL
Protocolo 466388

São Mateus

COMUNICADO
TOMADA DE PREÇOS Nº 002/2019

Comunicamos tendo em vista alteração na qualificação técnica, referente ao visto no CREA/ES, a abertura da sessão da Tomada de Preços nº 002/2019 foi **PRORROGADA** para o dia **28/03/2019**, mantendo-se o mesmo horário e local. O edital revisado encontra-se disponível no site da PMSM.

São Mateus-ES, 12/03/2019.
Renata Zanete
Presidente da CPL
Protocolo 466459

Sooretama

A Prefeitura Municipal de Sooretama-ES, por intermédio da SECRETARIA MUNICIPAL DE SUPRIMENTOS E GESTÃO DE CONTRATOS, **convoca** a empresa **RFL COMERCIAL LTDA EPP**, inscrita no CNPJ nº 01.260.374/0001-09, para assinatura da ATA DE REGISTRO DE PREÇOS Nº 16/2019, referente ao Pregão Presencial nº 02/2019, no prazo IMPRORROGÁVEL de 03 (três) dias úteis, conforme item **22.10** do Edital em questão. Registra-se que o não comparecimento será tratado nos moldes do Ato convocatório, aplicando-se a legislação no que couber.

Protocolo 466325

A Prefeitura Municipal de Sooretama-ES, por intermédio da SECRETARIA MUNICIPAL DE SUPRIMENTOS E GESTÃO DE CONTRATOS, **convoca** as empresas a seguir para assinatura de seus respectivos contratos:
AGNES COMERCIAL LTDA ME, inscrita no CNPJ nº 03.450.477/0001-67, Contrato nº 40/2019;
RFL COMERCIAL LTDA EPP, inscrita no CNPJ nº 01.260.374/0001-09, Contrato nº 45/2019 e;
RIO SERVICE ALIMENTAÇÃO E SERVIÇOS LTDA EPP, inscrita no CNPJ nº 12.947.831/0001-54, Contrato nº 46/2019.
Os contratos em comento são referentes ao Pregão Presencial nº 48/2018 e as empresas supracitadas estão convocadas para assinatura no prazo IMPRORROGÁVEL de 03 (três) dias úteis, conforme item **14.1** do Edital em questão. Registra-se que o não comparecimento será tratado nos moldes do Ato convocatório, aplicando-se a legislação no que couber.

Protocolo 466328

RESUMO DE CONTRATO 64/2019
Inexigibilidade de Licitação

Contratante: O MUNICÍPIO DE SOORETAMA - ES
Contratado: KAVALLUS E M P R E E N D I M E N T O S ARTÍSTICOS LTDA CNPJ: 07.873.602/0001-00.
Objeto: A CONTRATAÇÃO DA COMPANHIA TONY NASCIMENTO (KAVALLUS E M P R E E N D I M E N T O S ARTÍSTICOS LTDA) PARA MONTAR E APRESENTAR SHOW COMPLETO DE RODEIO, COM A DISPONIBILIZAÇÃO DE TODA A ESTRUTURA NECESSÁRIA NA FESTA DO MUNICÍPIO, NOS DIAS 29, 30 E 31.

Valor Global: R$ R$ 319.000,00 (trezentos e dezenove mil reais).

Período: 60 (sessenta) dias corridos, contados a partir da respectiva assinatura, e, com sua publicação do extrato no Diário Oficial do Estado do Espírito Santo
Ficha: 427

Protocolo 466506

Vargem Alta

RESUMO DO TERMO DE CONVÊNIO N.º 001/2019
PROCESSO N.º 3515/18

CEDENTE: Município de Vargem Alta - CNPJ: 31.723.570/0001-33
CESSIONÁRIO: Polícia Civil do Estado do Espírito Santo - CNPJ: 27.470.897/0001-73

OBJETO: Cessão de (01) um estagiário do quadro de pessoal do CEDENTE/MUNICÍPIO para trabalhar(em) na "Delegacia de Polícia/Posto de Identificação Civil" da CESSIONÁRIA/PCES (atendimento ao público interessados)

VIGÊNCIA: 60 (sessenta) meses a partir da assinatura
DATA ASSINATURA: 27 de fevereiro de 2019.

JOÃO CHRISÓSTOMO ALTOÉ - Prefeito Municipal (PELO CEDENTE)

DALTON RIOS DEORCE - Superintendente de Administração e Finanças da Polícia Civil do Estado do Espírito Santo (PELO CESSIONÁRIO)

Protocolo 466405

Vila Velha

RESUMO DO CONTRATO N° 039/2019. PROCESSO Nº. 48.017/2018. DAS PARTES: PMVV X ECS COMÉRCIO DE VEÍCULOS E EQUIPAMENTOS LTDA ME. **Do objeto:** Aquisição de veículos automotor tipo caminhão baú em atendimento as necessidades logísticas da Secretaria de Educação. **Do valor global:** R$ 197.980,00 (cento e noventa e sete mil, novecentos e oitenta reais). **Do prazo**: 12 (doze) meses, a contar da data de sua assinatura. **SEMED/PMVV**

Protocolo 466521

Assinado digitalmente pelo DIO - DEPARTAMENTO DE IMPRENSA OFICIAL DO ESTADO DO ESPÍRITO SANTO
Data: Quarta-feira, 13 de Março de 2019 às 0:00:00
Código de Autenticação: 349e1af0

CONTRATO Nº 068/2019
Processo nº 65071/2018
Contratante: SECRETARIA MUNICIPAL DE SAÚDE
Contratado: CONSTRUTORA VELOZO LTDA
Objeto: EXECUÇÃO DA OBRA DE CONSTRUÇÃO DA UNIDADE DE SAÚDE DA FAMÍLIA DO BAIRRO VILA BATISTA, NESTE MUNICÍPIO, SOB O REGIME DE EMPREITADA POR PREÇO UNITÁRIO, com fornecimento de materiais e equipamentos.
Prazo de Execução: 300 (trezentos) dias.
Prazo de Vigência: 360 (trezentos e sessenta) dias.
Valor: R$ 3.258.594,37 (três milhões, duzentos e cinquenta e oito mil, quinhentos e noventa e quatro reais e trinta e sete centavos).
Dotações Orçamentárias: 10.301.2106. 4.243000 - Ampliação da Rede de Saúde por meio da Construção e ampliação de Unidades de Atenção Primária a Saúde no Bairro Vila Batista - 4.4.90.51 - Obras e instalações - 1.211.0000 - Recurso Próprio e 10.301.2106.4.243000 - Ampliação da Rede de Saúde por meio da Construção e ampliação de Unidades de Atenção Primária a Saúde no Bairro Vila Batista - 4.4.90.51 - Obras e instalações - 1.211.0000 - Recurso Próprio - 1.213.0000 Recurso Federal;
Base Legal: Lei 8.666/93.
Data de Assinatura: 12/03/2019.

JARBAS RIBEIRO DE ASSIS JUNIOR
Secretário Municipal de Saúde
Protocolo 466588

CONCORRÊNCIA Nº 004/2019
RESULTADO DE JULGAMENTO DE PROPOSTAS E CLASSIFICAÇÃO FINAL
ERRATA
Na edição nº 24937, caderno Licitações, de 12/03/2019, pág. 10, do Diário Oficial do Estado do Espírito Santo, **onde se lê: CONTRATAÇÃO DE EMPRESA PARA EXECUÇÃO DA OBRA DE CONSTRUÇÃO DA UNIDADE DE SAÚDE DA FAMÍLIA DO BAIRRO VILA BATISTA, NESTE MUNICÍPIO**, **leia-se: CONTRATAÇÃO DE EMPRESA PARA EXECUÇÃO DAS OBRAS DE TERRAPLENAGEM, DRENAGEM, PAVIMENTAÇÃO E REDE DE ESGOTAMENTO SANITÁRIO EM RUAS DOS BAIRROS JOÃO GOULART E BARRAMARES, NESTE MUNICÍPIO**.
Vila Velha/ES, 12 de março de 2019.

ALBERTO JORGE DE MATOS
Presidente da Comissão Permanente de Licitação
Protocolo 466373

Câmaras

Conceição da Barra

PROCESSO: Nº 19.370/2019
TOMADA PREÇOS Nº 001/2019
CONTRATO: 008/2019
CONTRATANTE: Câmara Municipal de Conceição da Barra/ES.
CONTRATADA: Norte Aluguel de Veículos Ltda-ME.
OBJETO: Locação de Veículo para uso neste Poder legislativo, por um período de 10(dez) meses.
VALOR GLOBAL: **R$ 14.000,00(Quatorze mil reais).**
PERÍODO: 07/03/19 a 07/01/20.
DOTAÇÃO: 33903900 - Serviços Pessoa Juridica.
RECURSOS: Próprio.

Walyson José Santos Vasconcelos
Presidente
Protocolo 466475

Rio Bananal

CÂMARA MUNICIPAL DE RIO BANANAL - ES
EXTRATO DE CONTRATO Nº001/2019

Processo: 0002/2019. **Contratante:** Câmara Municipal de Rio Bananal - ES. **Contratado:** AUTO POSTO SANTA ANA LTDA, CNPJ 03.948.877/0001-05. **Objeto**: Contratação de empresa para fornecimento de COMBUSTÍVEL (Gasolina Comum). **Valor do Contrato:** R$31.640,00 (Trinta e um mil seiscentos e quarenta reais). **Vigência:** 31/12/2019.

Rio Bananal, 05 de Fevereiro de 2019.
JORDAN LÁZARO
PRESIDENTE DA CMRB
Protocolo 466413

Vitória

AVISO DE INEXIGIBILIDADE DE LICITAÇÃO

A Câmara Municipal de Vitória do Estado do Espírito Santo, em atendimento ao que dispõe o artigo 26 da Lei nº. 8.666 de 21 de junho de 1993 e suas alterações posteriores, torna público que o Presidente ratificou o parecer da Procuradoria Geral e Controladoria Interna da CMV, e com base no artigo 25, II, da supramencionada Lei, concluiu pela **INEXIGIBILIDADE DE LICITAÇÃO**, na "Autorização para participação de servidor em curso". **Valor Total:** R$ 1.415,00 (Um mil quatrocentos e quinze reais). **Instituição:** Fundação Espírito Santense de Tecnologia - FEST **Elemento de Despesa:** 3.3.90.39.40. **Atividade:** 01.031.0038.2.0239. **Processo:** 2230/2019.

Vitória, 12 de março de 2019.

CLEBER FELIX
PRESIDENTE DA CÂMARA MUNICIPAL DE VITÓRIA
Protocolo 466402

Entidades Federais

Conselho Regional de Contabilidade do Espírito Santo - CRCES

PORTARIA CRCES Nº019/2019
O Presidente do Conselho Regional de Contabilidade do Espírito Santo torna público o extrato e informa estar disponível no site **www.crc-es.org.br** a íntegra da Portaria do CRCES que dispõe sobre: *"Dispõe sobre a abertura de Crédito Adicional Suplementar ao exercício de 2019 do Conselho Regional de Contabilidade do Espírito Santo, no valor de R$ 98.000,00 (noventa e oito mil reais)".*

PORTARIA CRCES Nº020/2019
"Nomear responsável pelo Suprimento de Fundos em caráter de substituição temporária".

Vitória, 12 de março de 2019.

Roberto Schulze
Presidente
Protocolo 466490

Entidades Municipais

Fundo Municipal de Saúde de Serra

EXTRATO DO 4º TERMO ADITIVO AO CONTRATO Nº 045/2016. PROCESSO Nº 47194/2015 -
PARTES: **PREFEITURA MUNICIPAL DE SERRA** e MASTER LOCADORA DE VEÍCULOS LTDA. Objeto: **Prorrogação do prazo de vigência para (12) doze meses a partir de 26/02/2019.**

Serra, 11 de março de 2019

ALEXANDRE CAMILO F. VIANA
Secretário de Saúde da Serra
Protocolo 466420

EXTRATO DO 7º TERMO ADITIVO AO CONTRATO Nº 100/2014. PROCESSO Nº 57867/2013 -
PARTES: **PREFEITURA MUNICIPAL DE SERRA** e a Empresa **EVOLUIR REABILITAÇÃO**. Objeto: **prorrogação de 12 (doze) meses, a partir de 10/03/2019.**
Serra, 11 de março de 2019

ALEXANDRE CAMILO F. VIANA
Secretário de Saúde da Serra
Protocolo 466421

EXTRATO DO 1º TERMO ADITIVO AO CONTRATO Nº 072/2018. PROCESSO Nº 33.645/2017 -
PARTES: **PREFEITURA MUNICIPAL DE SERRA** e ALUGUEL DO IMÓVEL COM A Sr.ª NILDA CUSTODIA BOTELHO COUTINHO. Objeto: **Prorrogação do prazo de vigência para (12) doze meses a partir de 01/03/2019.**

Serra, 07 de março de 2019

ALEXANDRE CAMILO F. VIANA
Secretário de Saúde da Serra
Protocolo 466423

EXTRATO DO 1º TERMO ADITIVO AO CONTRATO Nº 071/2018. PROCESSO Nº 27.671/2017 -
PARTES: **PREFEITURA MUNICIPAL DE SERRA** e **FOCO PARTICIPAÇOES EIRELI - ME**. Objeto: **Prorrogação do prazo de vigência para (12) doze meses a partir de 28/02/2019.**

Serra, 07 de março de 2019

ALEXANDRE CAMILO F. VIANA
Secretário de Saúde da Serra
Protocolo 466424

Instituto de Previdência dos Servidores Públicos do Município de Linhares

IPASLI - INST. PREV. ASSIST. SERVIDORES DO - MUNICIPIO DE LINHARES ES.
RESUMO DOS ATOS EXPEDIDOS PELO DIRETOR PRESIDENTE DO IPASLI.
PREGÃO PRESENCIAL Nº 002/2019.
O IPASLI (Instituto de Previdência e Assistência dos Servidores do Município de Linhares ES) torna público que fará realizar às 14 horas do dia 27 de março de 2019, licitação na modalidade de PREGÃO PRESENCIAL Nº. 002/2019, do tipo menor preço global, visando à contratação de empresa especializada para prestação de serviço de Custódia Qualificada, Controladoria, Processamento e Marcação de Títulos Públicos Federais registrados no Selic deste Instituto de Previdência. O edital poderá ser adquirido na sede do IPASLI ou através do endereço eletrônico www.ipasli.com.br.
Linhares, 13 de Março de 2019.

Leonethe Braum Pereira
Pregoeira Oficial
Protocolo 466282

Serviço Autônomo de Água e Esgoto de Sooretama

PROCESSO SELETIVO SIMPLIFICADO N.º 001/2019
PROCESSO ADMINISTRATIVO Nº 172/2018
O Serviço Autônomo de Água e Esgoto de Sooretama ES, através da Comissão do Processo Seletivo Simplificado, torna público **O RESULTADO PRELIMINAR**, disponível no site (www.sooretama.es.gov.br) Informações:Wesley, Tel. (27) 3273-1031, Rua Henrique Alves Paixão, nº 416, Centro, Sooretama ES-CEP: 29.927-000, 12/03/2019.

Protocolo 466367

Companhia de Melhoramento e Desenvolvimento de Guarapari - CODEG -

CODEG
PREGÃO PRESENCIAL Nº003/2019
PROCESSO N°300080/2019
A CODEG- Cia de Melh. e Des. Urbano de Guarapari, através de seu Pregoeiro Oficial, torna público que fará realizar no dia **22 de março de 2019 as 09h,** em sua sede na Rua Clementino Butcke, nº 76 CEP 29215-025, Muquiçaba Guarapari-ES; licitação na modalidade Pregão Presencial ***OBJETIVANDO FORNECIMENTO DE VASSOURAS PIAÇAVA PARA O SERVIÇO DE LIMPEZA PÚBLICA DO MUNICÍPIO DE GUARAPARI***, Maiores informações serão prestadas através de seu pregoeiro pelo telefone (27) 3361-1167, e e-mail codeg.cpl@hotmail.com
Guarapari 12 de março de 2019.

Fábio Lúcio Barros de Oliveira
Pregoeiro oficial
Protocolo 466408

Assinado digitalmente pelo DIO - DEPARTAMENTO DE IMPRENSA OFICIAL DO ESTADO DO ESPÍRITO SANTO
Data: Quarta-feira, 13 de Março de 2019 às 0:00:00
Código de Autenticação: 349e1af0

MP-ES — Ministério Público do Estado do Espírito Santo

Eder Pontes da Silva
Procurador-Geral de Justiça
Elda Márcia Moraes Spedo
Subprocuradora-Geral de Justiça Administrativo
Josemar Moreira
Subprocurador-Geral de Justiça Judicial
Alexandre José Guimarães
Subprocurador-Geral de Justiça Institucional
Carla Viana Cola
Corregedora-Geral do Ministério Público
Eliezer Siqueira de Sousa
Ouvidor do Ministério Público

Procuradores de Justiça:
Catarina Cecin Gazele
Célia Lúcia Vaz de Araújo
Valdeci de Lourdes P. Vasconcelos
Adonias Zam
Sócrates de Souza
Fábio Vello Corrêa
José Cláudio Rodrigues Pimenta
Andréa Maria da Silva Rocha
Benedito Leonardo Senatore
Maria de Fátima Cabral de Sá
Gustavo Modenesi Martins da Cunha
Sídia Nara Ofranti Ronchi
Luis Augusto Suzano
Altamir Mendes de Moraes
Humberto Alexandre Campos Ramos
Antonio Fernando Albuquerque Ribeiro
Maria Beatriz Renoldi Murad Vervloet
Elisabeth da Costa Pereira
Cleber Pontes da Silva
Carla Stein
Samuel Scardini Filho
Edwiges Dias
Karla Dias Sandoval Mattos Silva
Almiro Gonçalves da Rocha
Izabel Cristina Salvador Salomão

Rua Procurador Antônio Benedicto Amancio Pereira, 121, Santa Helena - CEP: 29050-036 - Vitória/ES - (27) 3194.4500
www.mpes.mp.br

Ministério Público do Espírito Santo - MPES -

Procuradoria Geral de Justiça - PGJ -

ATO DO SENHOR PROCURADOR-GERAL DE JUSTIÇA:
O PROCURADOR-GERAL DE JUSTIÇA, no uso de suas atribuições legais, assinou os seguintes atos:

PORTARIA Nº 2568 de 12 de Março de 2019.
DESIGNAR, na forma do art. 52, da Lei Complementar 46/94, o(a) servidor(a) JULIANA SIMÕES RADKE para substituir o(a) ocupante do cargo de GERENTE DE SERVIÇO II, MARCEL FISCHER MAIA, durante o afastamento, por motivo de Férias, por 8 dia(s), a partir de 07.03.2019, conforme procedimento MP/Nº 2019.0005.5500-00.

PORTARIA Nº 2569 de 12 de Março de 2019.
DESIGNAR, na forma do art. 52, da Lei Complementar 46/94, o(a) servidor(a) JUCIELEN SILVA DA MOTTA BORLINI, para substituir o(a) ocupante do cargo de AGENTE DE APOIO/ Função: ADMINISTRATIVO, ANE GRANJA GUIMARÃES, ocupante de função gratificada II, durante o afastamento, por motivo de Férias, no período de 11.03.2019 a 28.03.2019, conforme procedimento MP/Nº 2019.0005.0991-90.

PORTARIA Nº 2570 de 12 de Março de 2019.
NOMEAR, de acordo com o art. 12, inciso II, da Lei Complementar nº. 46, de 31/01/1994, o servidor efetivo ALINE LIRIO MACIEL, com lotação na Promotoria de Justiça da Infância e Juventude de Vitória, para exercer o cargo de provimento em comissão de ASSESSOR DE PROMOTOR DE JUSTIÇA.

PORTARIA Nº 2571 de 12 de Março de 2019.
DESIGNAR, na forma do art. 52, da Lei Complementar 46/94, o(a) servidor(a) ANA CECÍLIA GONÇALVES SANTOS para substituir o(a) ocupante do cargo de ASSISTENTE GABINETE PROCURADOR-GERAL DE, JAQUELINE NAIR DE LAIA GONÇALVES, durante o afastamento, por motivo de Férias, por 28 dia(s), a partir de 25.02.2019, conforme procedimento MP/Nº 2019.0005.4408-60.

PORTARIA Nº 2572 de 12 de Março de 2019.
DESIGNAR, na forma do art. 52, da Lei Complementar 46/94, o(a) servidor(a) LORENA DE OLIVEIRA LIMA para substituir o(a) ocupante do cargo de ASSESSOR DE PROMOTOR DE JUSTIÇA, LARA RAVENA MORAIS DA SILVA, durante o afastamento, por motivo de Férias, por 30 dia(s), a partir de 11.03.2019, conforme procedimento MP/Nº 2019.0005.0252-86.

PORTARIA Nº 2573 de 12 de Março de 2019.
DESIGNAR, na forma do art. 52, da Lei Complementar 46/94, o(a) servidor(a) CYNTHIA NERES DA SILVA, para substituir o(a) ocupante do cargo de AGENTE DE PROMOTORIA/ Função: ASSESSORIA, CRISTIANO MOULIN COELHO, ocupante de função gratificada I, durante o afastamento, por motivo de Férias, no período de 20.03.2019 a 08.04.2019, conforme procedimento MP/Nº 2019.0004.9191-54.

Vitória, 12 de março de 2019.
EDER PONTES DA SILVA
PROCURADOR-GERAL DE JUSTIÇA
Protocolo 466542

Oitavo Termo Aditivo ao Contrato MP n.º 006/2017, celebrado entre o Ministério Público do Estado do Espírito Santo e MAPFRE SEGUROS GERAIS S/A (CNPJ: 61.0746175/0001-38)
- Resumo -
Processo: 2017.0003.7059-19
Objeto: Alteração das quantidades contratadas, na forma de uma supressão de R$ 3.195,88 (três mil cento e noventa e cinco reais e oitenta e oito centavos), correspondente a 5,34% do valor global do Contrato MP n.º 006/2017.
Vigência: a partir de 14/02/2019 (data de sua assinatura).

Vitória, 14 de fevereiro de 2019.
EDER PONTES DA SILVA
Procurador-Geral de Justiça

Primeiro Termo Aditivo ao Contrato MP n.º 017/2017, celebrado entre o Ministério Público do Estado do Espírito Santo e DATRON TECNOLOGIA E LOCAÇÃO LTDA (CNPJ 07.498.438/0001-90)
- Resumo -
Processo: 2016.0032.5096-10.
Objeto: Prorrogação da vigência do Contrato MP n.º 017/2017 por 12 (doze) meses e a atualização da razão social da CONTRATADA.
Vigência: A partir de 12/03/2019 (data de sua assinatura).

Vitória, 12 de março de 2019.
EDER PONTES DA SILVA
Procurador-Geral de Justiça
Protocolo 466537

Subprocuradoria Geral de Justiça Administrativa

ATO DA SENHORA SUBPROCURADORA-GERAL DE JUSTIÇA ADMINISTRATIVO:
A SUBPROCURADORA-GERAL DE JUSTIÇA ADMINISTRATIVO, no uso de suas atribuições legais, assinou os seguintes atos:

PORTARIA Nº 2574 de 12 de Março de 2019 .
CONCEDER férias residuais ao(a) Promotor(a) de Justiça, ANGELA MODANESE NORBIM MATTOS TEIXEIRA, no período de 11.04.2019 a 17.04.2019, referente ao 2º semestre de 2015.

PORTARIA Nº 2575 de 12 de Março de 2019.
DESIGNAR, na forma do inciso XIV do art. 10 e do § 1º do art. 55 da Lei Complementar nº 95, de 28 de janeiro de 1997, o (a) Promotor (a) de Justiça, CLAUDIA TORRES SASSO, para exercer também a função de 3º Promotor de Justiça da Promotoria de Justiça Cível de Cariacica, (com ônus para a instituição), nos termos da alínea g do inciso II do art. 92 da referida Lei, no período de 11.04.2019 a 17.04.2019.

PORTARIA Nº 2576 de 12 de Março de 2019.
DESIGNAR, na forma do art. 10, inciso XXV, da Lei Complementar Nº 95, de 28/01/1997, o(a) Procurador(a) de Justiça, FÁBIO VELLO CORRÊA, para exercer a função de Procurador de Justiça Chefe da PROCURADORIA DE JUSTIÇA ESPECIAL, no período de 28.03.2019 a 27.03.2020.

PORTARIA Nº 2577 de 12 de Março de 2019.
CONCEDER férias regulamentares ao(a) Promotor(a) de Justiça, FERNANDO ANTONIO BERMUDES MATTOS, a partir de 22.04.2019, referente ao 1º semestre de 2019.

PORTARIA Nº 2578 de 12 de Março de 2019.
DESIGNAR, na forma do art. 10, inciso XIV, e art. 55, § 1º, da Lei Complementar 95, de 28/01/1997, e conforme o disposto no parágrafo único do art. 4º da Resolução COPJ Nº 10/2008, os Promotores de Justiça, para atuarem nas audiências de Custódia em Cachoeiro De Itapemirim (sem ônus para a Instituição), de acordo com a tabela abaixo:

MÊS E DIA	SEMANA	PROMOTOR DE JUSTIÇA	FUNÇÃO
01.03.2019	sexta-feira	J E F E R S O N R I B E I R O GONZAGA	Promotoria de Justiça Criminal de Cachoeiro de Itapemirim

Vitória, 12 de Março de 2019.
ELDA MÁRCIA MORAES SPEDO
SUBPROCURADORA-GERAL DE JUSTIÇA ADMINISTRATIVA

PORTARIA Nº 2579 de 12 de Março de 2019.
DESIGNAR, na forma do art. 10, inciso XIV, e art. 55, § 1º, da Lei Complementar 95, de 28/01/1997, e conforme o disposto no parágrafo único do art. 4º da Resolução COPJ Nº 10/2008, os Promotores de Justiça, para atuarem nas audiências de Custódia em Cachoeiro De Itapemirim

Assinado digitalmente pelo DIO - DEPARTAMENTO DE IMPRENSA OFICIAL DO ESTADO DO ESPÍRITO SANTO
Data: Quarta-feira, 13 de Março de 2019 às 0:00:00
Código de Autenticação: 349e1af0

(sem ônus para a Instituição), de acordo com a tabela abaixo:

MÊS E DIA	SEMANA	PROMOTOR DE JUSTIÇA	FUNÇÃO
13.03.2019	quarta-feira	J E F E R S O N R I B E I R O GONZAGA	Promotoria de Justiça Criminal de Cachoeiro de Itapemirim

Vitória, 12 de Março de 2019.
ELDA MÁRCIA MORAES SPEDO
SUBPROCURADORA-GERAL DE JUSTIÇA ADMINISTRATIVA

PORTARIA Nº 2580 de 12 de Março de 2019.
DESIGNAR, na forma do art. 10, inciso XIV, e art. 55, § 1º, da Lei Complementar 95, de 28/01/1997, e conforme o disposto no parágrafo único do art. 4º da Resolução COPJ Nº 10/2008, os Promotores de Justiça, para atuarem nas audiências de Custódia em Cachoeiro De Itapemirim (sem ônus para a Instituição), de acordo com a tabela abaixo:

MÊS E DIA	SEMANA	PROMOTOR DE JUSTIÇA	FUNÇÃO
21.03.2019	quinta-feira	J E F E R S O N R I B E I R O GONZAGA	Promotoria de Justiça Criminal de Cachoeiro de Itapemirim

Vitória, 12 de Março de 2019.
ELDA MÁRCIA MORAES SPEDO
SUBPROCURADORA-GERAL DE JUSTIÇA ADMINISTRATIVA

PORTARIA Nº 2581 de 12 de Março de 2019.
DESIGNAR, na forma do art. 10, inciso XIV, e art. 55, § 1º, da Lei Complementar 95, de 28/01/1997, e conforme o disposto no parágrafo único do art. 4º da Resolução COPJ Nº 10/2008, os Promotores de Justiça, para atuarem nas audiências de Custódia em Cachoeiro De Itapemirim (sem ônus para a Instituição), de acordo com a tabela abaixo:

MÊS E DIA	SEMANA	PROMOTOR DE JUSTIÇA	FUNÇÃO
29.03.2019	sexta-feira	J E F E R S O N R I B E I R O GONZAGA	Promotoria de Justiça Criminal de Cachoeiro de Itapemirim

Vitória, 12 de Março de 2019.
ELDA MÁRCIA MORAES SPEDO
SUBPROCURADORA-GERAL DE JUSTIÇA ADMINISTRATIVA

PORTARIA Nº 2582 de 12 de Março de 2019.
CONVOCAR, na forma do Art. 16, inciso IV, da Lei Complementar Estadual nº 95/97, o(a) Promotor(a) de Justiça MÁRCIA JACOBSEN FERREIRA DA SILVA para substituir o 1º Procurador de Justiça Criminal, sem prejuízo de suas funções, no período de 12.03.2019 à 30.05.2019.

PORTARIA Nº 2583 de 12 de Março de 2019.
DESIGNAR, na forma do art. 10, inciso XXV, da Lei Complementar Nº 95, de 28/01/1997, o(a) Procurador(a) de Justiça, SAMUEL SCARDINI FILHO, para exercer a função de Procurador de Justiça Chefe da PROCURADORIA DE JUSTIÇA CRIMINAL, no período de 01.04.2019 a 31.03.2020.

PORTARIA Nº 2584 de 12 de Março de 2019 .
CONCEDER férias residuais ao(a) Procurador(a) de Justiça, SAMUEL SCARDINI FILHO, no período de 08.04.2019 a 22.04.2019, referente ao 1º semestre de 2015.

PORTARIA Nº 2585 de 12 de Março de 2019.
CONCEDER férias regulamentares ao(a) Promotor(a) de Justiça, VICENTE DE PAULO DO ESPÍRITO SANTO COSTA, a partir de 01.04.2019, referente ao 1º semestre de 2019.

PORTARIA Nº 2586 de 12 de Março de 2019.
TORNAR SEM EFEITO, a portaria 1606, publicada no Diário Oficial de 12.02.2019 que concede férias residuais ao(a) Promotor(a) de Justiça, MARCELO LEMOS VIEIRA a partir de 11.03.2019, referente ao 1º semestre de 2018.

PORTARIA Nº 2587 de 12 de Março de 2019 .
CONCEDER licença para tratamento de saúde, por 2 dia(s), ao(a) Promotor(a) de Justiça EVALDO TEIXEIRA, a partir de 27.02.2019, conforme art. 93, inciso I da Lei Complementar Estadual nº 95/97, conforme procedimento MP/Nº 2019.0006.1253-44.

PORTARIA Nº 2588 de 12 de Março de 2019.
DESIGNAR, na forma do art. 10, inciso XIV, e art. 55, § 1º, da Lei Complementar 95, de 28/01/1997, e conforme o disposto no parágrafo único do art. 4º da Resolução COPJ Nº 10/2008, os Promotores de Justiça, para atuarem nas audiências de Custódia em Cachoeiro De Itapemirim (sem ônus para a Instituição), de acordo com a tabela abaixo:

MÊS E DIA	SEMANA	PROMOTOR DE JUSTIÇA	FUNÇÃO
11.03.2019	segunda-feira	LUIZ AGOSTINHO ABREU DA FONSECA	Promotoria de Justiça Criminal de Cachoeiro de Itapemirim

Vitória, 12 de Março de 2019.
ELDA MÁRCIA MORAES SPEDO
SUBPROCURADORA-GERAL DE JUSTIÇA ADMINISTRATIVA

PORTARIA Nº 2589 de 12 de Março de 2019.
DESIGNAR, na forma do art. 10, inciso XIV, e art. 55, § 1º, da Lei Complementar 95, de 28/01/1997, e conforme o disposto no parágrafo único do art. 4º da Resolução COPJ Nº 10/2008, os Promotores de Justiça, para atuarem nas audiências de Custódia em Cachoeiro De Itapemirim (sem ônus para a Instituição), de acordo com a tabela abaixo:

MÊS E DIA	SEMANA	PROMOTOR DE JUSTIÇA	FUNÇÃO
18.03.2019	segunda-feira	LUIZ AGOSTINHO ABREU DA FONSECA	Promotoria de Justiça Criminal de Cachoeiro de Itapemirim

Vitória, 12 de Março de 2019.
ELDA MÁRCIA MORAES SPEDO
SUBPROCURADORA-GERAL DE JUSTIÇA ADMINISTRATIVA

PORTARIA Nº 2590 de 12 de Março de 2019.
DESIGNAR, na forma do art. 10, inciso XIV, e art. 55, § 1º, da Lei Complementar 95, de 28/01/1997, e conforme o disposto no parágrafo único do art. 4º da Resolução COPJ Nº 10/2008, os Promotores de Justiça, para atuarem nas audiências de Custódia em Cachoeiro De Itapemirim (sem ônus para a Instituição), de acordo com a tabela abaixo:

MÊS E DIA	SEMANA	PROMOTOR DE JUSTIÇA	FUNÇÃO
26.03.2019	terça-feira	LUIZ AGOSTINHO ABREU DA FONSECA	Promotoria de Justiça Criminal de Cachoeiro de Itapemirim

Vitória, 12 de Março de 2019.
ELDA MÁRCIA MORAES SPEDO
SUBPROCURADORA-GERAL DE JUSTIÇA ADMINISTRATIVA

DESIGNAR o(a) Promotor(a) de Justiça MARCELLO RIBEIRO DOS SANTOS para exercer a função de Coordenador das Promotorias de Justiça de Viana - Titular, no período de 07.03.2019 a 06.03.2020, nos termos do(a) artigo 13, §2º da Portaria PGJ nº 8844 de 10/08/2018 (Regimento Interno), conforme Procedimento Nº SEI 19.11.0004.0015051/2018-86.

PORTARIA Nº 2592 de 12 de Março de 2019.
DESIGNAR, na forma do art. 10, inciso XXV, da Lei Complementar Nº 95, de 28/01/1997, o(a) Promotor(a) de Justiça , PAULO SÉRGIO MOREIRA NÓBREGA para exercer a função de Promotor de Justiça Chefe da Promotoria de Justiça da Infância e Juventude de Cachoeiro de Itapemirim, no período de 13.02.2019 a 22.02.2019.

PORTARIA Nº 2593 de 12 de Março de 2019.
DESIGNAR, na forma do art. 10, inciso XIV e art. 55,§ 1º, da Lei Complementar 95, de 28/01/1997, o(a) Promotor(a) de Justiça, LÉLIO MARCARINI, para exercer também a função de 1º Promotor de Justiça da Promotoria de Justiça de Boa Esperança, apenas nas audiências (manhã) (com ônus para a instituição), nos termos da alínea g do inciso II do art. 92 da referida Lei, no dia 12.03.2019.

PORTARIA Nº 2594 de 12 de Março de 2019.
DESIGNAR, na forma do art. 10, inciso XIV e art. 55,§ 1º, da Lei

Assinado digitalmente pelo DIO - DEPARTAMENTO DE IMPRENSA OFICIAL DO ESTADO DO ESPÍRITO SANTO
Data: Quarta-feira, 13 de Março de 2019 às 0:00:00
Código de Autenticação: 349e1af0

Complementar 95, de 28/01/1997, o(a) Promotor(a) de Justiça, RONALD GOMES LOPES, para exercer também a função de 1º Promotor de Justiça Criminal da Promotoria de Justiça de Guarapari, apenas nas audiências (com ônus para a instituição), nos termos da alínea g do inciso II do art. 92 da referida Lei, no dia 14.03.2019.

PORTARIA Nº 2595 de 12 de Março de 2019 .
CONCEDER férias residuais ao(a) Promotor(a) de Justiça, CARINA JOVITA DE SA SANTOS BITTENCOURT, no período de 28.03.2019 a 29.03.2019, referente ao 1º semestre de 2018.

PORTARIA Nº 2596 de 12 de Março de 2019 .
CONCEDER férias residuais ao(a) Promotor(a) de Justiça, CARINA JOVITA DE SA SANTOS BITTENCOURT, no período de 22.04.2019 a 26.04.2019, referente ao 2º semestre de 2018.

DESIGNAR o(a) Promotor(a) de Justiça MARCELO FERRAZ VOLPATO para exercer a função de Coordenador das Promotorias de Justiça de Colatina - Titular, no período de 07.03.2019 a 06.03.2020, nos termos do(a) artigo 13, §2º da Portaria PGJ nº 8844 de 10/08/2018 (Regimento Interno), conforme Procedimento Nº SEI 19.11.0004.0015051/2018-86.

PORTARIA Nº 2598 de 12 de Março de 2019.
DESIGNAR, na forma do inciso XIV do art. 10 e do § 1º do art. 55 da Lei Complementar nº 95, de 28 de janeiro de 1997, o (a) Promotor (a) de Justiça, RODRIGO KOEHLER GURTLER, para exercer também a função de 7º Promotor de Justiça da Promotoria de Justiça de Aracruz, (com ônus para a instituição), nos termos da alínea g do inciso II do art. 92 da referida Lei, no período de 28.03.2019 a 29.03.2019.

PORTARIA Nº 2599 de 12 de Março de 2019.
DESIGNAR, na forma do inciso XIV do art. 10 e do § 1º do art. 55 da Lei Complementar nº 95, de 28 de janeiro de 1997, o (a) Promotor (a) de Justiça, RENATA SOARES WALDER DE MELLO, para exercer também a função de 7º Promotor de Justiça da Promotoria de Justiça de Aracruz, (com ônus para a instituição), nos termos da alínea g do inciso II do art. 92 da referida Lei, no período de 22.04.2019 a 26.04.2019.

PORTARIA Nº 2600 de 12 de Março de 2019.
DESIGNAR, na forma do art. 10, inciso XIV, e art. 55, § 1º, da Lei Complementar 95, de 28/01/1997, e conforme o disposto no parágrafo único do art. 4º da Resolução COPJ Nº 10/2008, os Promotores de Justiça, para atuarem nas audiências de Custódia em Cachoeiro De Itapemirim (sem ônus para a Instituição), de acordo com a tabela abaixo:

MÊS E DIA	SEMANA	PROMOTOR DE JUSTIÇA	FUNÇÃO
07.03.2019	quinta-feira	INDIRA DIWALI	Promotoria de Justiça Criminal de Cachoeiro de Itapemirim

Vitória, 12 de Março de 2019.
ELDA MÁRCIA MORAES SPEDO
SUBPROCURADORA-GERAL DE JUSTIÇA ADMINISTRATIVA

PORTARIA Nº 2601 de 12 de Março de 2019.
DESIGNAR, na forma do art. 10, inciso XIV, e art. 55, § 1º, da Lei Complementar 95, de 28/01/1997, e conforme o disposto no parágrafo único do art. 4º da Resolução COPJ Nº 10/2008, os Promotores de Justiça, para atuarem nas audiências de Custódia em Cachoeiro De Itapemirim (sem ônus para a Instituição), de acordo com a tabela abaixo:

MÊS E DIA	SEMANA	PROMOTOR DE JUSTIÇA	FUNÇÃO
08.03.2019	sexta-feira	INDIRA DIWALI	Promotoria de Justiça Criminal de Cachoeiro de Itapemirim

Vitória, 12 de Março de 2019.
ELDA MÁRCIA MORAES SPEDO
SUBPROCURADORA-GERAL DE JUSTIÇA ADMINISTRATIVA

PORTARIA Nº 2602 de 12 de Março de 2019.
DESIGNAR, na forma do art. 10, inciso XIV, e art. 55, § 1º, da Lei Complementar 95, de 28/01/1997, e conforme o disposto no parágrafo único do art. 4º da Resolução COPJ Nº 10/2008, os Promotores de Justiça, para atuarem nas audiências de Custódia em Cachoeiro De Itapemirim (sem ônus para a Instituição), de acordo com a tabela abaixo:

MÊS E DIA	SEMANA	PROMOTOR DE JUSTIÇA	FUNÇÃO
25.03.2019	segunda-feira	INDIRA DIWALI	Promotoria de Justiça Criminal de Cachoeiro de Itapemirim

Vitória, 12 de Março de 2019.
ELDA MÁRCIA MORAES SPEDO
SUBPROCURADORA-GERAL DE JUSTIÇA ADMINISTRATIVA

PORTARIA Nº 2603 de 12 de Março de 2019.
DESIGNAR, na forma do art. 10, inciso XIV, e art. 55, § 1º, da Lei Complementar 95, de 28/01/1997, e conforme o disposto no parágrafo único do art. 4º da Resolução COPJ Nº 10/2008, os Promotores de Justiça, para atuarem nas audiências de Custódia em Cachoeiro De Itapemirim (sem ônus para a Instituição), de acordo com a tabela abaixo:

MÊS E DIA	SEMANA	PROMOTOR DE JUSTIÇA	FUNÇÃO
15.03.2019	sexta-feira	CLAUDIO MOREIRA DE CASTRO	Promotoria de Justiça Criminal de Cachoeiro de Itapemirim

Vitória, 12 de Março de 2019.
ELDA MÁRCIA MORAES SPEDO
SUBPROCURADORA-GERAL DE JUSTIÇA ADMINISTRATIVA

PORTARIA Nº 2604 de 12 de Março de 2019.
DESIGNAR, na forma do art. 10, inciso XIV, e art. 55, § 1º, da Lei Complementar 95, de 28/01/1997, e conforme o disposto no parágrafo único do art. 4º da Resolução COPJ Nº 10/2008, os Promotores de Justiça, para atuarem nas audiências de Custódia em Cachoeiro De Itapemirim (sem ônus para a Instituição), de acordo com a tabela abaixo:

MÊS E DIA	SEMANA	PROMOTOR DE JUSTIÇA	FUNÇÃO
19.03.2019	terça-feira	CLAUDIO MOREIRA DE CASTRO	Promotoria de Justiça Criminal de Cachoeiro de Itapemirim

Vitória, 12 de Março de 2019.
ELDA MÁRCIA MORAES SPEDO
SUBPROCURADORA-GERAL DE JUSTIÇA ADMINISTRATIVA

PORTARIA Nº 2605 de 12 de Março de 2019.
DESIGNAR, na forma do art. 10, inciso XIV, e art. 55, § 1º, da Lei Complementar 95, de 28/01/1997, e conforme o disposto no parágrafo único do art. 4º da Resolução COPJ Nº 10/2008, os Promotores de Justiça, para atuarem nas audiências de Custódia em Cachoeiro De Itapemirim (sem ônus para a Instituição), de acordo com a tabela abaixo:

MÊS E DIA	SEMANA	PROMOTOR DE JUSTIÇA	FUNÇÃO
27.03.2019	quarta-feira	CLAUDIO MOREIRA DE CASTRO	Promotoria de Justiça Criminal de Cachoeiro de Itapemirim

Vitória, 12 de Março de 2019.
ELDA MÁRCIA MORAES SPEDO
SUBPROCURADORA-GERAL DE JUSTIÇA ADMINISTRATIVA

PORTARIA Nº 2606 de 12 de Março de 2019.
DESIGNAR, na forma do art. 10, inciso XIV, e art. 55, § 1º, da Lei Complementar 95, de 28/01/1997, e conforme o disposto no parágrafo único do art. 4º da Resolução COPJ Nº 10/2008, os Promotores de Justiça, para atuarem nas audiências de Custódia em Cachoeiro De Itapemirim (sem ônus para a Instituição), de acordo com a tabela abaixo:

MÊS E DIA	SEMANA	PROMOTOR DE JUSTIÇA	FUNÇÃO
14.03.2019	quinta-feira	ANDRESSA KAORI YAMAKAWA DE CASTRO	Promotoria de Justiça Criminal de Cachoeiro de Itapemirim

Assinado digitalmente pelo DIO - DEPARTAMENTO DE IMPRENSA OFICIAL DO ESTADO DO ESPÍRITO SANTO
Data: Quarta-feira, 13 de Março de 2019 às 0:00:00
Código de Autenticação: 349e1af0

Vitória, 12 de Março de 2019.
ELDA MÁRCIA MORAES SPEDO
SUBPROCURADORA-GERAL DE JUSTIÇA ADMINISTRATIVA

PORTARIA Nº 2607 de 12 de Março de 2019.
DESIGNAR, na forma do art. 10, inciso XIV, e art. 55, § 1º, da Lei Complementar 95, de 28/01/1997, e conforme o disposto no parágrafo único do art. 4º da Resolução COPJ Nº 10/2008, os Promotores de Justiça, para atuarem nas audiências de Custódia em Cachoeiro De Itapemirim (sem ônus para a Instituição), de acordo com a tabela abaixo:

MÊS E DIA	SEMANA	PROMOTOR DE JUSTIÇA	FUNÇÃO
22.03.2019	sexta-feira	ANDRESSA KAORI YAMAKAWA DE CASTRO	Promotoria de Justiça Criminal de Cachoeiro de Itapemirim

Vitória, 12 de Março de 2019.
ELDA MÁRCIA MORAES SPEDO
SUBPROCURADORA-GERAL DE JUSTIÇA ADMINISTRATIVA

PORTARIA Nº 2608 de 12 de Março de 2019 .
CONCEDER licença paternidade, por 20 dias, ao Promotor de Justiça EMMANUEL NASCIMENTO GONZALEZ DOS SANTOS, a partir de 28.02.2019, na forma do art. 98, da Lei Complementar nº 95/97, c/c a Portaria nº 9.139/2016, publicado no Diário Oficial de 23/11/2016, conforme procedimento MP/Nº 2019.0006.1806-06.

PORTARIA Nº 2609 de 12 de Março de 2019.
DESIGNAR, na forma do inciso XIV do art. 10 e do § 1º do art. 55 da Lei Complementar nº 95, de 28 de janeiro de 1997, o (a) Promotor (a) de Justiça, ARTHUR ASSED ESTEFAN MÓSSO, para exercer também a função de 1º Promotor de Justiça da Promotoria de Justiça da Infância e Juventude de Vitória, (com ônus para a instituição), nos termos da alínea g do inciso II do art. 92 da referida Lei, no período de 02.05.2019 a 03.05.2019.

PORTARIA Nº 2610 de 12 de Março de 2019.
CONCEDER férias regulamentares ao(a) Promotor(a) de Justiça, RACHEL MERGULHÃO TANNENBAUM, a partir de 29.04.2019, referente ao 1º semestre de 2019.

PORTARIA Nº 2611 de 12 de Março de 2019.
DESIGNAR, na forma do art. 10, inciso XIV e art. 55,§ 1º, da Lei Complementar 95, de 28/01/1997, o(a) Promotor(a) de Justiça, RAPHAEL GUIMARÃES DOS SANTOS, para exercer também a função de 3º Promotor de Justiça da Promotoria de Justiça de Barra de São Francisco, apenas nas audiências (com ônus para a instituição), nos termos da alínea g do inciso II do art. 92 da referida Lei, no dia 12.03.2019.

PORTARIA Nº 2612 de 12 de Março de 2019.
DESIGNAR, na forma do art. 10, inciso XIV, e art. 55, § 1º, da Lei Complementar 95, de 28/01/1997, e conforme o disposto no parágrafo único do art. 4º da Resolução COPJ Nº 10/2008, os Promotores de Justiça, para atuarem nas audiências de Custódia em Cachoeiro De Itapemirim (sem ônus para a Instituição), de acordo com a tabela abaixo:

MÊS E DIA	SEMANA	PROMOTOR DE JUSTIÇA	FUNÇÃO
12.03.2019	terça-feira	LUCAS LOBATO LA ROCCA	Promotoria de Justiça Criminal de Cachoeiro de Itapemirim

Vitória, 12 de Março de 2019.
ELDA MÁRCIA MORAES SPEDO
SUBPROCURADORA-GERAL DE JUSTIÇA ADMINISTRATIVA

PORTARIA Nº 2613 de 12 de Março de 2019.
DESIGNAR, na forma do art. 10, inciso XIV, e art. 55, § 1º, da Lei Complementar 95, de 28/01/1997, e conforme o disposto no parágrafo único do art. 4º da Resolução COPJ Nº 10/2008, os Promotores de Justiça, para atuarem nas audiências de Custódia em Cachoeiro De Itapemirim (sem ônus para a Instituição), de acordo com a tabela abaixo:

MÊS E DIA	SEMANA	PROMOTOR DE JUSTIÇA	FUNÇÃO
20.03.2019	quarta-feira	LUCAS LOBATO LA ROCCA	Promotoria de Justiça Criminal de Cachoeiro de Itapemirim

Vitória, 12 de Março de 2019.
ELDA MÁRCIA MORAES SPEDO
SUBPROCURADORA-GERAL DE JUSTIÇA ADMINISTRATIVA

PORTARIA Nº 2614 de 12 de Março de 2019.
DESIGNAR, na forma do art. 10, inciso XIV, e art. 55, § 1º, da Lei Complementar 95, de 28/01/1997, e conforme o disposto no parágrafo único do art. 4º da Resolução COPJ Nº 10/2008, os Promotores de Justiça, para atuarem nas audiências de Custódia em Cachoeiro De Itapemirim (sem ônus para a Instituição), de acordo com a tabela abaixo:

MÊS E DIA	SEMANA	PROMOTOR DE JUSTIÇA	FUNÇÃO
28.03.2019	quinta-feira	LUCAS LOBATO LA ROCCA	Promotoria de Justiça Criminal de Cachoeiro de Itapemirim

Vitória, 12 de Março de 2019.
ELDA MÁRCIA MORAES SPEDO
SUBPROCURADORA-GERAL DE JUSTIÇA ADMINISTRATIVA

PORTARIA Nº 2615 de 12 de Março de 2019.
RESCINDIR, o Termo de Adesão ao Serviço Voluntário do voluntário FELIPE ALVES PIMENTA, a partir de 20/02/2019.

Vitória, 12 de março de 2019.
ELDA MÁRCIA MORAES SPEDO
SUBPROCURADORA-GERAL DE JUSTIÇA ADMINISTRATIVA

PORTARIA Nº 2616 de 12 de Março de 2019.

A SUBPROCURADORA-GERAL DE JUSTIÇA ADMINISTRATIVO, no uso de suas atribuições legais, e com fulcro na Resolução nº 022/2014 e na Portaria nº 1620/2019,

RESOLVE:

Art. 1º TORNA PÚBLICO o Resultado Final do Processo de Seleção de Prestador de Serviço Voluntário para a Promotoria de Justiça de Muqui, de acordo com o quadro abaixo**:**

Promotoria de Justiça de Muqui	
Classificação	Nome
1º	Madara Pereira Ferreira

Art. 2º Quesitos analisados durante a entrevista:
I - Exercício anterior em cargo no Ministério Público;
II - Exercício anterior em cargo no Poder Judiciário;
III - Idoneidade moral;
IV - Apresentação pessoal;
V - Referências externas.

Art. 3º Não cabe pedido de reconsideração ou recurso administrativo para o presente resultado conforme determina o art. 10 da Resolução nº 022/2014.

Art. 4º Fica a candidata convocada para comparecer até o dia 18/03/2019 na Promotoria de Justiça de Muqui para fins de firmar o Termo de Adesão ao Serviço Voluntário para iniciar a prestação do serviço.

Vitória, 12 de março de 2019.
ELDA MÁRCIA MORAES SPEDO
SUBPROCURADORA-GERAL DE JUSTIÇA ADMINISTRATIVA

Protocolo 466552

Assinado digitalmente pelo DIO - DEPARTAMENTO DE IMPRENSA OFICIAL DO ESTADO DO ESPÍRITO SANTO
Data: Quarta-feira, 13 de Março de 2019 às 0:00:00
Código de Autenticação: 349e1af0

PORTARIA Nº 2666 de 12 de Março de 2019.
TORNAR SEM EFEITO, a portaria 2469, publicada no Diário Oficial de 11.03.2019 que concede férias residuais ao(a) Promotor(a) de Justiça, RENATA SOARES WALDER DE MELLO a partir de 11.03.2019, referente ao 2º semestre de 2016.

PORTARIA Nº 2667 de 12 de Março de 2019.
TORNAR SEM EFEITO, a portaria 2567, publicada no Diário Oficial de 12.03.2019, que designou o(a) Promotor(a) de Justiça, MARCELO VICTOR AMORIM GOMES DE MELO, para exercer também a função de 2º Promotor de Justiça da Promotoria de Justiça da Infância e Juventude de Cariacica, no período de 12.03.2019 a 13.03.2019.

PORTARIA Nº 2668 de 12 de Março de 2019.
DESIGNAR, na forma do art. 10, inciso XIV e art. 55,§ 1º, da Lei Complementar 95, de 28/01/1997, o(a) Promotor(a) de Justiça, MARCELO VICTOR AMORIM GOMES DE MELO, para exercer também a função de 2º Promotor de Justiça da Promotoria de Justiça da Infância e Juventude de Cariacica, no período de 12.03.2019 a 12.03.2019.

PORTARIA Nº 2669 de 12 de Março de 2019.
DESIGNAR, na forma do art. 10, inciso XIV e art. 55,§ 1º, da Lei Complementar 95, de 28/01/1997, o(a) Promotor(a) de Justiça, MARCELO VICTOR AMORIM GOMES DE MELO, para exercer também a função de 15º Promotor de Justiça da Promotoria de Justiça Criminal de Vitória, no período de 13.03.2019 a 13.03.2019.

Vitória, 12 de Março de 2019.
ELDA MÁRCIA MORAES SPEDO
SUBPROCURADORA-GERAL DE JUSTIÇA ADMINISTRATIVA
Protocolo 466567

Coordenação de Recursos Humanos – CREH –

ATO DA SENHORA GERENTE DA COORDENAÇÃO DE RECURSOS HUMANOS:
A GERENTE DA COORDENAÇÃO DE RECURSOS HUMANOS, no uso de suas atribuições legais, assinou os seguintes atos:

PORTARIA Nº 2510 de 11 de Março de 2019.
DEFERIR o pedido de transferência de férias do(a) servidor(a) GUILHERME BATISTA DA SILVA JUNIOR, do mês de março de 2019 para novembro de 2019 referente ao período aquisitivo de 20.07.2017 a 19.07.2018 para gozo a partir de 04.11.2019, conforme procedimento MP/Nº 2019.0005.8806-12.

Vitória, 11.03.2019
TÂNIA ELIETE ALVES DE OLIVEIRA TELLES
GERENTE DA COORDENAÇÃO DE RECURSOS HUMANOS
*Republicada com alteração

PORTARIA Nº 2617 de 12 de Março de 2019 .
SUSPENDER, por necessidade do serviço, as férias do(a) servidor(a) CLÍVIA MARCOLONGO PEREIRA GUZANSKY, a partir de 27.02.2019, referente ao período aquisitivo de 05.06.2018 a 04.06.2019, com o direito de poder gozá-las oportunamente, conforme procedimento MP/Nº 2019.0006.3320-86.

PORTARIA Nº 2618 de 12 de Março de 2019 .
CONCEDER licença gestação, por 180 dias, à servidora LÍVIA VON RONDON GOMES, a partir de 06.02.2019, na forma do art. 137, da Lei Complementar nº 46/94 de 31/01/94, conforme procedimento MP/Nº 2019.0006.3153-93.

PORTARIA Nº 2619 de 12 de Março de 2019 .
CONCEDER férias residuais, por 05 dias, ao(a) servidor(a) LEONARDO DE AZEVEDO SALES, a partir de 07.01.2019, referente ao período aquisitivo de 02.09.2015 a 01.09.2016, conforme procedimento MP/Nº 2019.0006.3982-79.

PORTARIA Nº 2620 de 12 de Março de 2019 .
CONCEDER férias residuais, por 03 dias, ao(a) servidor(a) LEONARDO DE AZEVEDO SALES, a partir de 06.02.2019, referente ao período aquisitivo de 02.09.2013 a 01.09.2014, conforme procedimento MP/Nº 2019.0006.3981-66.

PORTARIA Nº 2621 de 12 de Março de 2019 .
SUSPENDER, por necessidade do serviço, as férias do(a) servidor(a) LILIAN PINTO GAIGHER, a partir de 01.03.2019, referente ao período aquisitivo de 16.03.2018 a 15.03.2019, com o direito de poder gozá-las oportunamente, conforme procedimento MP/Nº 2019.0006.4687-37.

PORTARIA Nº 2622 de 12 de Março de 2019.
TORNAR SEM EFEITO a Portaria 2507, publicada no Diário Oficial de 12.03.2019, que suspendeu por necessidade do serviço, as férias do(a) servidor(a) DÉBORA CAETANO, a partir de 01.03.2019, referente ao período aquisitivo de 19.03.2018 a 18.03.2019, com o direito de poder gozá-las oportunamente, conforme procedimento MP/Nº 2019.0006.1539-00.

PORTARIA Nº 2623 de 12 de Março de 2019 .
CONCEDER licença para tratamento de saúde ao(a) servidor(a) PAULA XIMENDES PERES GARCIA CIRINO, no dia 20.02.2019, na forma do art. 129, da Lei Complementar nº 46/94 de 31/01/94, conforme procedimento MP/Nº 2019.0005.8725-48.

PORTARIA Nº 2624 de 12 de Março de 2019
A GERENTE DA COORDENAÇÃO DE RECURSOS HUMANOS DO MINISTÉRIO PÚBLICO, no uso de suas atribuições legais, concedidas pela Portaria nº 2.250, publicada no Diário Oficial de 29/03/2017, determinou a publicação do fracionamento das férias referentes ao período aquisitivo de 2016/2017 do(s) servidor(es) públicos deste Ministério Público abaixo relacionados, conforme §14 do Art. 115 da Lei Complementar nº 46/1994, inserido pela Lei Complementar nº 792, de 17/11/2014.

MATRICULA	NOME	PERÍODO AQUISITIVO INICIO	PERÍODO AQUISITIVO FIM	1° Período	2º Período
00003054	JULIANA CAMPOS FAVARO	11.09.2016	10.09.2017	abril/2019	abril/2019

Vitória, 12 de Março de 2019.
TANIA ELIETE ALVES OLIVEIRA TELLES
GERENTE DA COORDENAÇÃO DE RECURSOS HUMANOS

PORTARIA Nº 2625 de 12 de Março de 2019.
DEFERIR o pedido de transferência de férias do(a) servidor(a) FABRICIO JULIO CORRÊA DE ALMEIDA, do mês de março/2019 para abril/2019 referente ao período aquisitivo de 11.07.2017 a 10.07.2018 para gozo a partir de 22.04.2019, conforme procedimento MP/Nº 2019.0006.3477-48.

PORTARIA Nº 2626 de 12 de Março de 2019.
DEFERIR o pedido de transferência de férias do(a) servidor(a) LEIDIANNE SILVA DALMASO, do mês de agosto/2019 para junho/2019 referente ao período aquisitivo de 12.11.2017 a 11.11.2018 para gozo a partir de 04.06.2019, conforme procedimento MP/Nº 2019.0006.4123-31.

Assinado digitalmente pelo DIO - DEPARTAMENTO DE IMPRENSA OFICIAL DO ESTADO DO ESPÍRITO SANTO
Data: Quarta-feira, 13 de Março de 2019 às 0:00:00
Código de Autenticação: 349e1af0

PORTARIA Nº 2627 de 12 de Março de 2019
A GERENTE DA COORDENAÇÃO DE RECURSOS HUMANOS DO MINISTÉRIO PÚBLICO, no uso de suas atribuições legais, concedidas pela Portaria nº 2.250, publicada no Diário Oficial de 29/03/2017, determinou a publicação do fracionamento das férias referentes ao período aquisitivo de 2017/2018 do(s) servidor(es) públicos deste Ministério Público abaixo relacionados, conforme §14 do Art. 115 da Lei Complementar nº 46/1994, inserido pela Lei Complementar nº 792, de 17/11/2014.

MATRICULA	NOME	PERÍODO AQUISITIVO INICIO	PERÍODO AQUISITIVO FIM	1° Período	2º Período
00003083	LEIDIANNE SILVA DALMASO	12.11.2017	11.11.2018	junho/2019	março/2020

Vitória, 12 de Março de 2019.
TANIA ELIETE ALVES OLIVEIRA TELLES
GERENTE DA COORDENAÇÃO DE RECURSOS HUMANOS

PORTARIA Nº 2628 de 12 de Março de 2019 .
CONCEDER férias residuais, por 07 dias, ao(a) servidor(a) BÁRBARA GOMES ROCHA, a partir de 07.03.2019, referente ao período aquisitivo de 26.03.2017 a 25.03.2018, conforme procedimento MP/Nº 2019.0006.3010-16.

PORTARIA Nº 2629 de 12 de Março de 2019 .
Rescindir o contrato de Bolsa de complementação educacional do(a) estagiário(a) de graduação IHASMIM HENRIQUE GOMES a partir de 13.02.2019, conforme procedimento MP/Nº 191111320018384201869.

PORTARIA Nº 2630 de 12 de Março de 2019 .
Rescindir o contrato de Bolsa de complementação educacional do(a) estagiário(a) de graduação KAROLINY GUIMARÃES ARAÚJO a partir de 28.02.2019, conforme procedimento MP/Nº 191111410002059201935.

PORTARIA Nº 2631 de 12 de Março de 2019 .
Rescindir o contrato de Bolsa de complementação educacional do(a) estagiário(a) de graduação SABRYNNA DE JESUS VIANA a partir de 18.03.2019, conforme procedimento MP/Nº 191111390001413201947.

PORTARIA Nº 2632 de 12 de Março de 2019.
Prorrogado o contrato de Bolsa de complementação educacional do(a) estagiário(a) de Pós-Graduação THIAGO ALMEIDA GARCIA, no período de 09.02.2019 a 16.07.2019.

PORTARIA Nº 2633 de 12 de Março de 2019.
Prorrogado o contrato de Bolsa de complementação educacional do(a) estagiário(a) de Pós-Graduação ANDRÉ FEITOSA TEDESCO, no período de 01.02.2019 a 06.08.2019.

PORTARIA Nº 2634 de 12 de Março de 2019 .
Rescindir o contrato de Bolsa de complementação educacional do(a) estagiário(a) de Pós-graduação GEDSON ZUCOLOTTO LUPE a partir de 07.03.2019, conforme procedimento MP/Nº 191132040001577201949.

PORTARIA Nº 2635 de 12 de Março de 2019.
Prorrogado o contrato de Bolsa de complementação educacional do(a) estagiário(a) de Pós-Graduação MABHILY HELLEN VELTEN RAMOS, no período de 09.03.2019 a 08.09.2019.

PORTARIA Nº 2636 de 12 de Março de 2019.
Prorrogado o contrato de Bolsa de complementação educacional do(a) estagiário(a) de Pós-Graduação CAMILLA GODOY, no período de 31.01.2019 a 18.10.2019.

PORTARIA Nº 2637 de 12 de Março de 2019 .
Rescindir o contrato de Bolsa de complementação educacional do(a) estagiário(a) de Pós-graduação GILIAN FERRARI GINELLI a partir de 01.04.2019, conforme procedimento MP/Nº 191111260001827201925.

PORTARIA Nº 2638 de 12 de Março de 2019.
Contratado(a) ALICE RODRIGUES DE FREITAS através do XVII Processo Seletivo de Estágio de Complementação Educacional de Graduação, para exercer a função de estagiário(a) em Linhares, no período de 25.02.2019 a 31.12.2020, conforme procedimento MP/Nº 1911111260016575201817.

PORTARIA Nº 2639 de 12 de Março de 2019.
Contratado(a) LARA COSTA INACIO através do XXI Processo Seletivo de Estágio de Complementação Educacional de Graduação, para exercer a função de estagiário(a) em Colatina, no período de 18.02.2019 a 31.12.2019, conforme procedimento MP/Nº 191111210018665201819.

PORTARIA Nº 2640 de 12 de Março de 2019.
Contratado(a) JÉSSICA DUARTE VIGANÔR através do XVIII Processo Seletivo de Estágio de Complementação Educacional de Graduação, para exercer a função de estagiário(a) em Vitória (Sede), no período de 18.02.2019 a 31.12.2019, conforme procedimento MP/Nº 191111410000454201911.

PORTARIA Nº 2641 de 12 de Março de 2019.
Contratado(a) KAROLINE CRAVO SANTOS através do XVII Processo Seletivo de Estágio de Complementação Educacional de Graduação, para exercer a função de estagiário(a) em Ibiraçu, no período de 13.02.2019 a 31.12.2020, conforme procedimento MP/Nº 191111530016508201863.

PORTARIA Nº 2642 de 12 de Março de 2019.
Contratado(a) GABRIELLA ALMEIDA DO ESPÍRITO SANTO através do XVII Processo Seletivo de Estágio de Complementação Educacional de Graduação, para exercer a função de estagiário(a) em Guarapari, no período de 18.02.2019 a 31.12.2020, conforme procedimento MP/Nº 191111240018267201850.

PORTARIA Nº 2643 de 12 de Março de 2019.
Contratado(a) IGOR TADEU ZAMBONI através do XVIII Processo Seletivo de Estágio de Complementação Educacional de Graduação, para exercer a função de estagiário(a) em Cariacica, no período de 14.02.2019 a 31.12.2020, conforme procedimento MP/Nº 191100240000982201985.

PORTARIA Nº 2644 de 12 de Março de 2019.
Contratado(a) GABRIEL BARROSO DORNELAS através do XVIII Processo Seletivo de Estágio de Complementação Educacional de Graduação, para exercer a função de estagiário(a) em Vitória (Sede), no período de 22.02.2019 a 31.07.2020, conforme procedimento MP/Nº 191111400017335201845.

PORTARIA Nº 2645 de 12 de Março de 2019.
Contratado(a) GABRIELLA RODRIGUES VIEIRA através do XVII Processo Seletivo de Estágio de Complementação Educacional de Graduação, para

Assinado digitalmente pelo DIO - DEPARTAMENTO DE IMPRENSA OFICIAL DO ESTADO DO ESPÍRITO SANTO
Data: Quarta-feira, 13 de Março de 2019 às 0:00:00
Código de Autenticação: 349e1af0

exercer a função de estagiário(a) em Linhares, no período de 25.02.2019 a 31.12.2019, conforme procedimento MP/Nº 191111270000160201911.

PORTARIA Nº 2646 de 12 de Março de 2019.
Contratado(a) LETICIA CERQUEIRA CHECON através do XXI Processo Seletivo de Estágio de Complementação Educacional de Graduação, para exercer a função de estagiário(a) em Vila Velha, no período de 25.02.2019 a 31.12.2020, conforme procedimento MP/Nº 191111370000176201911.

PORTARIA Nº 2647 de 12 de Março de 2019.
Contratado(a) BRUNO AVILA DE OLIVEIRA através do XVII Processo Seletivo de Estágio de Complementação Educacional de Graduação, para exercer a função de estagiário(a) em Viana, no período de 18.02.2019 a 31.12.2019, conforme procedimento MP/Nº 191111360000444720198 1.

PORTARIA Nº 2648 de 12 de Março de 2019.
Contratado(a) FERNANDA NASCIMENTO DA SILVA através do XVIII Processo Seletivo de Estágio de Complementação Educacional de Graduação, para exercer a função de estagiário(a) em Vila Velha, no período de 25.02.2019 a 31.12.2020, conforme procedimento MP/Nº 191111380000644201967.

PORTARIA Nº 2649 de 12 de Março de 2019.
Contratado(a) ROVENA COSMO PIGNATON SOARES através do XXI Processo Seletivo de Estágio de Complementação Educacional de Graduação, para exercer a função de estagiário(a) em Vila Velha, no período de 26.02.2019 a 25.02.2021, conforme procedimento MP/Nº 191111370017824201879.

PORTARIA Nº 2650 de 12 de Março de 2019.
Contratado(a) ARTHUR AROEIRA BORGO FEITOSA através do XVII Processo Seletivo de Estágio de Complementação Educacional de Graduação, para exercer a função de estagiário(a) em Linhares, no período de 25.02.2019 a 24.02.2021, conforme procedimento MP/Nº 191111280017278201818.

PORTARIA Nº 2651 de 12 de Março de 2019.
Contratado(a) KARINA BATISTA CANDIDO através do XVII Processo Seletivo de Estágio de Complementação Educacional de Graduação, para exercer a função de estagiário(a) em Linhares, no período de 25.02.2019 a 31.12.2019, conforme procedimento MP/Nº 191111270000458201916.

PORTARIA Nº 2652 de 12 de Março de 2019.
Contratado(a) VITOR CARDOSO SANTANA através do XX Processo Seletivo de Estágio de Complementação Educacional de Graduação, para exercer a função de estagiário(a) em Serra, no período de 25.02.2019 a 31.12.2020, conforme procedimento MP/Nº 191111330000690201964.

PORTARIA Nº 2653 de 12 de Março de 2019.
Contratado(a), IARA FRANCO LEONE, através do XI Processo Seletivo de Estágio de Complementação Educacional de Pós-Graduação, para exercer a função de estagiário(a) em Vitória (Sede), no período de 18.02.2019 a 05.03.2020, conforme procedimento MP/Nº 191100680017501201803.

PORTARIA Nº 2654 de 12 de Março de 2019.
Contratado(a), MAYARA BERGAMI MACHADO, através do XI Processo Seletivo de Estágio de Complementação Educacional de Pós-Graduação, para exercer a função de estagiário(a) em Vitória (Sede), no período de 11.02.2019 a 16.02.2020, conforme procedimento MP/Nº 191134020017302201883.

PORTARIA Nº 2655 de 12 de Março de 2019.
Contratado(a), RAYAD AMIN SOPRANI PERREIRA, através do IX Processo Seletivo de Estágio de Complementação Educacional de Pós-Graduação, para exercer a função de estagiário(a) em Linhares, no período de 11.03.2019 a 14.02.2020, conforme procedimento MP/Nº 191111260018525201838.

PORTARIA Nº 2656 de 12 de Março de 2019.
Contratado(a), BRENO DA SILVA LOURA, através do XI Processo Seletivo de Estágio de Complementação Educacional de Pós-Graduação, para exercer a função de estagiário(a) em Ibatiba, no período de 26.02.2019 a 15.02.2020, conforme procedimento MP/Nº 191111730000687201930.

PORTARIA Nº 2657 de 12 de Março de 2019.
Contratado(a), HELENA BERGER LEITÃO, através do XI Processo Seletivo de Estágio de Complementação Educacional de Pós-Graduação, para exercer a função de estagiário(a) em Vitória (Sede), no período de 27.02.2019 a 30.09.2019, conforme procedimento MP/Nº 191100160000096201971.

PORTARIA Nº 2658 de 12 de Março de 2019.
Contratado(a), EVELINE LUCAS ALVES DA SILVA, através do X Processo Seletivo de Estágio de Complementação Educacional de Pós-Graduação, para exercer a função de estagiário(a) em Fundão, no período de 25.02.2019 a 31.01.2021, conforme procedimento MP/Nº 191111720000128201906.

Vitória, 12 de Março de 2019 .
TANIA ELIETE ALVES OLIVEIRA TELLES
GERENTE DA COORDENAÇÃO DE RECURSOS HUMANOS

PORTARIA Nº 2659 de 12 de Março de 2019 .
A GERENTE DA COORDENAÇÃO DE RECURSOS HUMANOS, no uso de suas atribuições legais, **CONVOCA**, o(a) candidato(a) abaixo relacionado(a), aprovado(a) no X Processo de SELEÇÃO DE ESTAGIÁRIOS DE PÓS-GRADUAÇÃO para admissão no quadro de estagiários do Ministério Público do Estado do Espírito Santo, a comparecer até o dia 20 de março de 2019, na Promotoria de Justiça de Vila Velha (Rua Dr annor Silva, s/nº - Boa Vista I, Vila Velha/ES), para fins de entrega dos documentos contidos no Art. 44 da Portaria nº 1002 de 1º de fevereiro de 2018 (Regulamento do Processo Seletivo).

Fica Advertido(a) o(a) candidato(a) aprovado(a) que o não comparecimento até o dia convocado, salvo autorização da Subprocuradoria-Geral de Justiça Administrativo, implicará na perda da vaga para a Promotoria de Justiça de Vila Velha.

CLASSIFICAÇÃO	CURSO	NOME
3.	PÓS-GRADUAÇÃO	KARINA DE ABREU CAUS

Vitória, 12 de março de 2019.
TANIA ELIETE ALVES DE OLIVEIRA TELLES
GERENTE DA COORDENAÇÃO DE RECURSOS HUMANOS

Protocolo 466560

Assinado digitalmente pelo DIO - DEPARTAMENTO DE IMPRENSA OFICIAL DO ESTADO DO ESPÍRITO SANTO
Data: Quarta-feira, 13 de Março de 2019 às 0:00:00
Código de Autenticação: 349e1af0

Promotorias de Justiça

PORTARIA Nº 2660 de 11 de março de 2019.
CIENTIFICAÇÃO DE PROMOÇÃO DE ARQUIVAMENTO
1º PROMOTOR DE JUSTIÇA DE ALEGRE/ES
Pessoas cientificadas: eventuais interessados
Extrato da Decisão: O Ministério Público do Estado do Espírito Santo, por seu 1º Promotor de Justiça Cumulativa de Alegre, nos termos dos arts. 24, §§ 6º e 8º da Resolução COPJ/MPES nº 006/2014, cientifica aos eventuais interessados que o ***Inquérito Civil nº*** ***201700336571-05***, instaurado nesta Unidade Ministerial para verificar denúncia registrada no Disque Direitos Humanos sob nº 923935 (Protocolo 1526182), em que se noticiou possível violação de direitos de idosos acolhidos na ILPI Associação Luiza de Marillac consubstanciada na apropriação de 100% de seus vencimentos, e alimentação/higienização inadequadas foi arquivado, e será remetido ao CSMP/MPES para reexame.

Alegre/ES, 11 de março de 2019.
MATHEUS LEME NOVAES
PROMOTOR DE JUSTIÇA

PORTARIA Nº 2661 de 11 de março de 2019.
CIENTIFICAÇÃO DE DECISÃO DE ARQUIVAMENTO
Promotoria de Justiça Geral de Ibatiba
Notícia de fato MPES nº 2019.0004.9805-17
Pessoas cientificadas: Denunciante anônimo; Eventuais interessados;
Cuida-se, na origem, de procedimento instaurado a partir da demanda com referência epigrafada, encaminhada a esta Promotoria de Justiça pela Ouvidoria do MPES, para apurar denúncia acerca do suposto funcionamento irregular da Igreja Batista Renovada no Município de Ibatiba/ES.
Em resumo, a referida denúncia refere-se a eventual ausência de Laudo do Corpo de Bombeiros; da ausência do Alvará de Funcionamento expedido pelo Município; bem como, do excesso de ruído produzido, que estaria ocasionando a perturbação do sossego da vizinhança.
Considerando que tanto a competência para realizar as devidas fiscalizações, como para expedir os documentos em comento é, respectivamente, do próprio Corpo de Bombeiros e do Município de Ibatiba/ES, determino que tais órgãos sejam notificados a adotarem as providências pertinentes.
Cumprida tal diligência e não restando outras medidas judiciais ou extrajudiciais a serem adotadas, **determino o arquivamento** do presente feito sem remessa ao Conselho Superior do Ministério Público por se tratar de Notícia de fato, na forma do inciso II, do §4º, do artigo 2º, c/c artigos 5º e 8º, ambos da Resolução COPJES nº 006/2014, após ciência dos envolvidos, e sem prejuízo de que o mesmo possa ser desarquivado para eventuais providências no caso do surgimento de novos fatos que ensejem investigação.

Ibatiba/ES, 11 de março de 2019.
Luciano Rocha de Oliveira
Promotor de Justiça

PORTARIA Nº 2662 de 11 de março de 2019.
CIENTIFICAÇÃO DE PROMOÇÃO DE ARQUIVAMENTO
NOTÍCIA DE FATO MPES Nº 2019.0002.6906-23
1- Cuida-se de Notícia de Fato instaurada em 31/01/2019, mediante Manifestação oriunda da Ouvidoria do MPES, instaurada para apuração de possível abandono à idosa Maria Rodrigues.
2- Conforme Relatório Psicossocial encaminhado pela equipe do CREAS do Município de Pancas, consta informações de que após as visitas realizadas pela equipe, houve melhoras nos cuidados com a idosa, cuidados estes prestados pelos filhos de Maria Rodrigues.
3- Diante do exposto, considerando a melhora significativa em relação aos cuidados com a idosa, não há razão para ajuizamento de Medida de Proteção, razão pela qual determino o arquivamento deste procedimento, sem necessidade de remessa dos autos ao CSMP.
4- Anote-se no GAMPES e publique-se, considerando ser procedimento instaurado em virtude de manifestação oriunda da Ouvidoria do MPES.

Pancas, 11 de março de 2019.
ANTONIO CARLOS GOMES DA SILVA JÚNIOR
Promotor de Justiça

PORTARIA Nº 2663 de 12 de março de 2019.
CIENTIFICAÇÃO DE DECISÃO DE ARQUIVAMENTO
NOTÍCIA DE FATO MPES Nº 2019.0002.0009-56
1ª Promotoria de Justiça da Infância e Juventude Cariacica
Pessoa Cientificada: Eventuais interessados
Extrato da Decisão Cuida-se de Notícia de Fato instaurada para apurar relativa a possível omissão do Poder Público local no que se refere a oferta de vaga na rede de ensino para a infante S. T. N. S. Apurou-se que antes de se tomar as providências necessárias para apuração dos fatos, a manifestante, registrou o informativo junto a Ouvidoria/MPES de nº OUV2019037367, dando conta de que sua filha conseguiu ser matriculada em escola mais próxima de sua residência. Assim, observa-se que os interesses e direitos da infante encontrarem-se resguardados. Além disso, não se evidencia a existência de situação de risco, que se amolde nas hipóteses elencadas no art. 98 do ECRIAD. Ante o exposto, **PROMOVO O ARQUIVAMENTO** da presente notícia de fato, nesta Promotoria de Justiça, com as cautelas de praxe, consoante disposição contida no artigo 3º, § 2º, da Resolução Nº 006/2014 do Colégio de Procuradores de Justiça do Ministério Público do Estado do Espírito Santo.

Ranolfo Negro Júnior
1º Promotor de Justiça da Infância e Juventude de Cariacica

PORTARIA Nº 2664 de 12 de março de 2019.
CIENTIFICAÇÃO DE DECISÃO DE ARQUIVAMENTO
Procedimento Administrativo MPES Nº 2018.0030.0169-12
1ª Promotoria de Justiça da Infância e Juventude Cariacica
Pessoa Cientificada: Eventuais interessados
Extrato da Decisão Cuida-se de Procedimento Administrativo instaurado para apurar possível situação de risco envolvendo a infante M. S. T. S. e M. P. S. O fato foi levado ao conhecimento do Conselho Tutelar de Cariacica - Regional IV, que encaminhou resposta (fl. 17/18) informando o infante M. está sob os cuidados da avó paterna e o infante M. P. está sob os cuidados da avó materna. Em relatório encaminhado à (fl. 24/25), foi demonstrado que os interesses e direitos dos infantes encontram-se resguardados. Além disso, não se evidencia a existência de situação de risco, que se amolde nas hipóteses elencadas no art. 98 do ECRIAD. Ante o exposto, **PROMOVO O ARQUIVAMENTO** da presente notícia de fato, nesta Promotoria de Justiça, com as cautelas de praxe, consoante disposição contida no artigo 3º, § 2º, da Resolução Nº 006/2014 do Colégio de Procuradores de Justiça do Ministério Público do Estado do Espírito Santo.

Ranolfo Negro Júnior
1º Promotor de Justiça da Infância e Juventude de Cariacica

PORTARIA Nº 2665 de 12 de março de 2019.
CIENTIFICAÇÃO DE ARQUIVAMENTO DE NOTÍCIA DE FATO
Pessoa cientificada: Possíveis interessados
O Ministério Público do Espírito Santo (MPES), na pessoa do 5º Promotor de Justiça da Promotoria de Justiça Cível de Vila Velha, atendendo ao disposto no art. 37, §2º da Resolução 006/2014 do Colégio de Procuradores do MPES (COPJ), cientifica aos possíveis interessados que foi arquivado a Notícia de Fato, *Gampes 2018.0029.1674-61, que tramita nesta Promotoria de Justiça buscando* apurar relato de descumprimento de carga horária pela servidora Mariluza Arantes de Almeida, enfermeira do ambulatório de ortopedia no Hospital Estadual de Vila Velha, bem como de suposto acumulo de cargos públicos, vez que labora também no Hospital Dr. Jayme Santos Neves. A decisão de arquivamento está sujeita a recurso, nos termos do art. 37, §2º, da Resolução 006/2014, que deverá ser protocolado nesta Promotoria de Justiça, no prazo de 10 (dez) dias.

Vila Velha/ES, 12 de março de 2019.
Gilberto Morelli Lima
5º Promotor de Justiça Cível de Vila Velha

Protocolo 466564

Defensoria Pública do Estado do Espírito Santo

Gilmar Alves Batista
Defensor Público Geral

Vinícius Chaves de Araújo
Subdefensor Público Geral

Lívia Souza Bittencourt
Corregedora Geral

Valdir Vieira Júnior
Chefe de Gabinete

Hugo Fernandes Matias
Coord. de Direitos Humanos e de Infância e Juventude

Marcello Paiva de Mello
Coord. de Execução Penal e Assessor Jurídico

Maria Gabriela Agapito da Veiga Pereira da Silva
Coord. de Direito Civil

Ivan Mayer Caron
Coord. de Administração e Recursos Humanos

Samyla Gomes Medeiros Soares Belchior
Coordenadora de Direito Penal

Sattva Batista Goltara
Assessora de Gabinete

Saulo Alvim Couto
Assessor de Controle Interno

Conselho Superior da Defensoria Pública do Espírito Santo

Gilmar Alves Batista
(Presidente do Conselho)

Vinícius Chaves de Araújo
Bruno Danorato Cruz
Lívia Souza Bittencourt
Leonardo Grobbério Pinheiro
Helen Nicacio de Araújo
Elias Gemino de Carvalho
Douglas Admiral Louzada
Severino Ramos da Silva

Praça Manoel Silvino Monjardim, nº 54, Centro, Vitória/ES – CEP 29010-520 - www.defensoria.es.def.br

Defensoria Pública-Geral

O DEFENSOR PÚBLICO-GERAL DO ESTADO DO ESPÍRITO SANTO, no uso das atribuições legais, assinou os seguintes atos:

PORTARIA DPES N.º 480, DE 12 DE MARÇO DE 2019.
LOTAR, provisoriamente, a partir da presente publicação, o Defensor Público Dr. **Rafael Arruda Rezende** para atuar na 1.ª Defensoria Cível de Serra, revogando-se a Portaria DPES n.º 211, de 31.01.2019 (publicada em 01.02.2019).

PORTARIA DPES N.º 481, DE 12 DE MARÇO DE 2019.
DESIGNAR, a partir da presente publicação, o Defensor Público Dr. **André Monjardim Valls Piccin** para atuar na 2.ª Defensoria de Família de Cariacica, revogando-se a Portaria DPES n.º 427, de 26.02.2019 (publicada em 27.02.2019).

PORTARIA DPES N.º 482, DE 12 DE MARÇO DE 2019.
REVOGAR as Portarias DPES n.º 363 de 12.02.2019 (publicada em 13.02.2019) e n.º 455 de 07.03.2019 (publicada em 08.03.2019), as quais designaram a Defensora Pública Dra. **Cláudia Alexandra Dolabella Pessanha Franco**.

PORTARIA DPES N.º 483, DE 12 DE MARÇO DE 2019.
DESIGNAR, a partir da presente publicação, a Defensora Pública Dra. **Cláudia Alexandra Dolabella Pessanha Franco** para atuar, por acumulação, no Núcleo de Solução Extrajudicial de Conflitos e Triagem - Família de Vitória.

PORTARIA DPES N.º 484, DE 12 DE MARÇO DE 2019.
DESIGNAR, a partir da presente publicação, a Defensora Pública Dra. **Cláudia Alexandra Dolabella Pessanha Franco** para atuar, nos termos do parágrafo único do art. 5.º da Resolução CSDPES n.º 002/2014, nas audiências de mediação e conciliação de Família de Vitória.

PORTARIA DPES N.º 485, DE 12 DE MARÇO DE 2019.
TORNAR SEM EFEITO a Portaria DPES n.º 472, de 11.03.2019 (publicada em 12.03.2019).

PORTARIA DPES N.º 486, DE 12 DE MARÇO DE 2019.
TORNAR PÚBLICAS as Defensorias com necessidade de substituição em virtude de férias, licenças ou outras formas de afastamentos legais, nos termos dos arts. 4.º e 8.º da Res. CSDPES n.° 002/2014, conforme abaixo, facultando aos Defensores Públicos interessados a inscrição até as 17h00min do dia 13.03.2019, mediante protocolo na sede administrativa ou por e-mail para substituicao@defensoria.es.def.br, sendo que, neste último caso, é de responsabilidade exclusiva do Defensor Público a confirmação do recebimento do pedido.
SERRA
3.ª Defensoria de Família: 14.03 a 12.04.2019.

PORTARIA DPES N.º 487, DE 12 DE MARÇO DE 2019.
ALTERAR, parcialmente, a Portaria DPES n.º 414, de 21.02.2019, a fim de realizar permutas das designações para atuação nos plantões judiciários nos seguintes termos: a Dra. **Priscila Libório Barbosa Alonso** aturá no Tribunal de Justiça, de 12h as 18h, no dia 06.04.2019, enquanto o Dr. **Severino Ramos da Silva** atuará no Tribunal de Justiça, de 12h as 18h, no dia 18.04.2019; a Dra. **Priscila Libório Barbosa Alonso** atuará no Centro de Triagem de Viana, de 09h as 15h, no dia 05.05.2019, enquanto o Dr. **Leonardo Oggioni Cavalcanti de Miranda** atuará no Centro de Triagem de Viana, de 12h as 18h, no dia 26.05.2019.

Vitória/ES, 12 de março de 2019
GILMAR ALVES BATISTA
Defensor Público Geral
Protocolo 466597

PORTARIA Nº. 476, DE 11 DE MARÇO DE 2019.

O DEFENSOR PÚBLICO-GERAL, no uso de suas atribuições legais,

RESOLVE:

Art. 1º. EXONERAR, de acordo com o Art. 7º, inciso XII, da Lei Complementar nº. 55, de 23.12.94, **RAQUEL DE PINHO CARVALHO DORNELAS** nº. funcional 386118-01, do cargo em comissão de **Assessor de Comunicação DPES REF QCE-05**, a partir de 11/03/2019.

Art 2º - Esta portaria entra em vigor na data de sua publicação**.**

Vitória, 11 de março de 2019.

GILMAR ALVES BATISTA
Defensor Público-Geral
Protocolo 466599

PORTARIA Nº. 477, DE 11 DE MARÇO DE 2019.

O DEFENSOR PÚBLICO-GERAL, no uso de suas atribuições legais,

RESOLVE:

Art. 1º. EXONERAR, de acordo com o Art. 7º, inciso XII, da Lei Complementar nº. 55, de 23.12.94, **ISABELA ARAÚJO E SILVA** nº. funcional 644298-01, do cargo em comissão de **Assistente DPES REF QC-05**, a partir de 11/03/2019.

Art 2º - Esta portaria entra em vigor na data de sua publicação**.**

Vitória, 11 de março de 2019.

GILMAR ALVES BATISTA
Defensor Público-Geral
Protocolo 466603

PORTARIA Nº. 478, DE 11 DE MARÇO DE 2019
O DEFENSOR PÚBLICO-GERAL DO ESTADO DO ESPÍRITO SANTO, no uso de suas atribuições que lhe são conferidas por lei;
RESOLVE:

Art. 1º. NOMEAR, de acordo com o Art. 7º, inciso XII, da Lei Complementar nº. 55, de 23.12.94, **ISABELA ARAUJO E SILVA**, para exercer o cargo em comissão de **Assessor de Comunicação DPES REF QCE-05**, da Defensoria Pública do Estado do Espírito Santo a partir de 11/03/2019.

Art. 2º. Esta portaria entra em vigor na data de sua publicação.

Vitória, 11 de março de 2019
GILMAR ALVES BATISTA
Defensor Público-Geral
Protocolo 466605

Subdefensoria Pública-Geral

O SUBDEFENSOR PÚBLICO-GERAL DA DEFENSORIA PÚBLICA DO ESTADO DO ESPÍRITO SANTO, no uso de suas atribuições legais, assinou os seguintes atos:

PORTARIA DPES Nº 467 DE 11 DE MARÇO DE 2019
DEFERIR o gozo de férias da Defensora Pública Dra. ANATÉCIA SILVA SANTOS ROCHA i.) nos dias 19/03/2019 a 22/03/2019 (período aquisitivo 2016/2017) ii.) nos dias 25/03/2019 a 29/03/2019 (período aquisitivo 2017/2018) e SUSPENDER 25 (vinte e cinco) dias por imperiosa necessidade do serviço.

PORTARIA DPES Nº 468 DE 11 DE MARÇO DE 2019
DEFERIR o gozo de férias da Defensora Pública Dra. EMILIANA CAROLINA DE OLIVEIRA MONTEIRO no dia 15/04/2019 (período aquisitivo 2017/2018) e SUSPENDER 10 (dez) dias por imperiosa necessidade do serviço.

PORTARIA DPES Nº 462 DE 08 DE MARÇO DE 2019
DEFERIR o gozo de férias do Defensor Público Dr. JEFERSON CARLOS DE OLIVEIRA i.) nos dias 18/03/2019 a 26/03/2019 (período aquisitivo 2014/2015) ii.) nos dias 27/03/2019 a 29/03/2019 (período aquisitivo 2015/2016) e SUSPENDER 27 (vinte e sete) dias por imperiosa necessidade do serviço.

PORTARIA DPES Nº 469 DE 11 DE MARÇO DE 2019
DEFERIR o gozo de férias da Defensora Pública Dra. MANOELA FANNI DIAS REZENDE nos dias 25/03/2019 a 29/03/2019 (período aquisitivo 2018/2019) e SUSPENDER 17 (dezessete) dias por imperiosa necessidade do serviço.

PORTARIA DPES Nº 463 DE 08 DE MARÇO DE 2019
DEFERIR o gozo de férias da Defensora Pública Dra. THAIZ RODRIGUES ONOFRE no dia 08/04/2019, nos dias 27/05/2019 a 31/05/2019 (período aquisitivo 2017/2018) e SUSPENDER 12 (doze) dias por imperiosa necessidade do serviço.

Vinicius Chaves de Araújo
Subdefensor Público-Geral
Protocolo 466536

Assinado digitalmente pelo DIO - DEPARTAMENTO DE IMPRENSA OFICIAL DO ESTADO DO ESPÍRITO SANTO
Data: Quarta-feira, 13 de Março de 2019 às 0:00:00
Código de Autenticação: 349e1af0

Gerência de Recursos Humanos

PORTARIA DPES Nº 488 DE 12 DE MARÇO DE 2019

A DIRETORA DE GESTÃO DE PESSOAS DA DEFENSORIA PÚBLICA DO ESTADO DO ESPÍRITO SANTO, no uso de suas atribuições legais, faz publicar o(s) seguinte(s) ato(s):

TORNAR SEM EFEITO, parcialmente, a Portaria Nº 438 de 28 de fevereiro de 2019, publicada em 01 de março de 2019 no que se refere a vigência do TERMO DE COMPROMISSO DE ESTÁGIO de LUANNA BELMONT POLCHERA.

TERMO DE COMPROMISSO DE ESTÁGIO LUISA GONCALVES DE ALMEIDA de 22/02/2019 a 21/02/2020 lotada na Defensoria de Órfãos e Sucessões de Vila Velha, no turno matutino.

TERMO DE COMPROMISSO DE ESTÁGIO LUANNA BELMONT POLCHERA de 01/02/2019 a 31/01/2020 lotada na 1ª Defensoria de Infância e Juventude de Vitória, no turno matutino.

TERMO DE COMPROMISSO DE ESTÁGIO JONATHAN BERLEZE DA CRUZ de 26/02/2019 a 25/02/2020 lotada na 1ª Defensoria de Castelo, no turno matutino.

TERMO DE COMPROMISSO DE ESTÁGIO JOAO VITOR GOMES SAGRILLO de 07/03/2019 a 06/03/2020 lotada na 5ª Defensoria Recursal Cível de Vitória, no turno vespertino.

TERMO DE COMPROMISSO DE ESTÁGIO JAMAIRA CAROLINA NASCIMENTO MELO de 25/02/2019 a 31/12/2019 lotada na 4ª Defensoria Criminal de Cariacica, no turno vespertino.

TERMO DE COMPROMISSO DE ESTÁGIO CAROLINE POSSATO ROCHA de 07/03/2019 a 31/12/2019 lotada na Defensoria Fazendária de Linhares, no turno vespertino.

RESCISÃO DO TERMO DE COMPROMISSO DE ESTÁGIO BRENDA MENDES FERNANDES lotada na 2ª Defensoria de Família de Vitória, a partir de 08/01/2019.

RESCISÃO DO TERMO DE COMPROMISSO DE ESTÁGIO LUCIANA HELLEN PEREIRA COSTA lotada na 2ª Defensoria Fazendária de Cariacica, a partir de 13/03/2019.

Vitória, 12 de março de 2019
Josenir Peterle de Freitas
Diretora de Gestão de Pessoas

Protocolo 466530

Poder Legislativo

Assembléia Legislativa do Espírito Santo - ALES -

RESUMO DO CONTRATO N° 009/2019

A Subdireção Geral da Secretaria - Supervisão do Setor de Contratos e Convênios da Assembleia Legislativa do Estado do Espírito Santo em atendimento ao que dispõe o artigo 61 da Lei nº 8.666, de 21 de junho de 1993, torna pública a celebração do Contrato, conforme descrito abaixo:

CONTRATANTE: ASSEMBLEIA LEGISLATIVA DO ESTADO DO ESPÍRITO SANTO.
CONTRATADA: INSTITUTO DE TECNOLOGIA DA INFORMAÇÃO E COMUNICAÇÃO DO ESTADO DO ESPÍRITO SANTO - PRODEST
OBJETO: Prestação de serviços de tecnologia da informação, cujo detalhamento, especificações e condições encontram-se no anexo I do presente instrumento.
VALOR: O valor do presente Contrato é de R$ 3.276.022,56 (três milhões duzentos e setenta e seis mil vinte e dois reais e cinquenta e seis centavos)
PROCESSO: 183092
VIGÊNCIA: O presente Contrato terá início da data de sua assinatura e terá vigência de 48 (quarenta e oito) meses.
ELEMENTO DE DESPESA: 33.91.40
ATIVIDADE: 2001

Secretaria da Assembleia Legislativa em, 12 de março de 2019.

TATIANA SOARES DE ALMEIDA
Subdiretora Geral

Protocolo 466442

RESUMO DO 1° TERMO ADITIVO AO CONTRATO N° 004/2018

A Subdireção Geral da Secretaria - Supervisão do Setor de Contratos e Convênios da Assembleia Legislativa do Estado do Espírito Santo em atendimento ao que dispõe o artigo 61 da Lei nº 8.666, de 21 de junho de 1993, torna pública a celebração do Termo Aditivo, conforme descrito abaixo:

CONTRATANTE: ASSEMBLEIA LEGISLATIVA DO ESTADO DO ESPÍRITO SANTO.
CONTRATADA: TELEFÔNICA BRASIL S/A
OBJETO: A prorrogação pelo prazo de 12 (doze) meses do CONTRATO Nº 004/2018, com início no dia 01 de março de 2019 e término no dia 28 de fevereiro de 2020.
VALOR: R$ 12.696,00 (doze mil, seiscentos e noventa e seis reais).
VIGÊNCIA: O presente **TERMO ADITIVO** entra em vigor no dia 01 de março de 2019.
PROCESSO: 182974
ELEMENTO DE DESPESA: 3.3.90.40
ATIVIDADE: 2001.

Secretaria da Assembleia Legislativa em, 12 de março de 2019

TATIANA SOARES DE ALMEIDA
Subdiretora Geral

Protocolo 466440

Publicações de Terceiros

COMUNICADO

IC TRANSPORTES LTDA, torna público que requereu e obteve do IEMA, por meio do processo n° 34385, a LAU nº 033-D/2019 para ATIVIDADE DE TRANSPORTE RODOVIÁRIO DE PRODUTOS PERIGOSOS, EXCETO MATERIAL RADIOATIVO E TRANSPORTE INTERESTADUAL, para atuar exclusivamente nas rodovias do Espírito Santo, estando sediada na localidade de VIA ANHANGUERA, S/N, KM 114, Mun. de SUMARÉ-SP.

Protocolo 465417

A empresa **KILDER AUTO CENTER EIRELI** (CNPJ: 29.542.828/0001-53), torna público que **OBTEVE** da Secretaria Municipal de Meio Ambiente - SEMMA - de Vila Velha, a LICENÇA AMBIENTAL, para a atividade de SERVIÇOS DE MANUTENÇÃO E REPARAÇÃO MECANICA DE VEICULOS AUTOMOTORES, ref. ao processo nº 19869/2018 situada na Av Vitoria, nº 956, Riviera da Barra no município de Vila Velha/ES.

Protocolo 465643

PUBLICAÇAO

Comunicamos que Rosalina Penha Christ, s
solicitou junta a Sema Guarapari, licença ambiental para seu lava

jato através do processo28314/18.

Protocolo 465716

COMUNICADO

MALACARNE PARTICIPAÇÕES LTDA , torna público que obteve da SEMMMA/GLA - VIANA-ES, através do processo n° 000099/2019 a Licença Ambiental Municipal de Instalação LMI nº 16/2019 / Classe l com atividade de fabricação de Cosméticos , localizado Rua do Comércio , nº 315 , Bairro Caxias

do Sul - Viana/ES.

Protocolo 466039

Wellington Tavares dos Santos, torna público que requereu junto à SEMAM/ARACRUZ, através da AutorizWação Ambiental nº 018/2018, licença para movimentação/escavação de terra na Rua 3 de Outubro, Lote 15, Quadra 08, S/N no Bairro Vila Nova, no Município de Aracruz.

Protocolo 466138

Ata da Assembleia Geral Extraordinária da Empresa **PERFIL ALUMINIO DO BRASIL S/A**, CNPJ: 05.069.718/0001-58, que no dia 29 de Janeiro de 2019, às 10:00 horas, na sede da empresa, foi decidido por unanimidade a extinção da filial 01, conforme arquivamento na JUCEES sob o nº 192052110, em sessão de 08/03/2019.

Protocolo 466305

GRANITOS MATATIAS LTDA., torna público que **requereu** ao IEMA, através do processo nº 47804327, renovação da Licença Prévia nº 101/15, para atividade de extração de granito para fins ornamentais, situada na Localidade de Córrego Laje, s/nº, Zona Rural, no município de Ecoporanga, ES.

Protocolo 466309

COMUNICADO

"AMERICA PADARIA EIRELI - EPP", torna público que OBTEVE da SEMDESU, através do Proc. n° 29347/2018, a Licença Municipal Ambiental de Regularização - LMAR, para a atividade de "FRIGORÍFICOS SEM ABATE", (COD. 15.19 (I)), na localidade de Av Iracy Corteletti, 95, Bairro Nova América, Mun. de Vila Velha - ES.

Protocolo 466317

COMUNICADO

A TECNOCRYO GASES - TRANSPORTES, COMÉRCIO, SERVIÇOS E MANUTENÇÕES, IMPORTAÇÃO E EXPORTAÇÃO LTDA, torna público que requereu e obteve do IEMA, por meio do processo n° 35763, a LAU nº 035-D/2019 para TRANSPORTE RODOVIÁRIO DE PRODUTOS PERIGOSOS, EXCETO MATERIAL RADIOATIVO E TRANSPORTE INTERESTADUAL, para atuar exclusivamente nas rodovias do Espírito Santo, estando sediada na ROD. BR 101/262, S/N, UNIVERSAL, Mun. De VIANA-ES.

Protocolo 466365

Vera Marta Baquieti Caliman, torna público que obteve da SEMAMA, através do processo nº 003632/2018, a Licença Municipal de Regularização (LMR) Nº 005/2019 para Secagem mecânica de grãos associada a pilagem, no

município de Rio Bananal.

Protocolo 466419

FRIGORÍFICO KINKA RÉGIS LTDA torna público que obteve do **IEMA**, através do processo n° **23175818**, Licença (RENOVAÇÃO) LO- GGE/COED nº 31/2019/ CLASSE III, para ABATE E FRIGORÍFICO DE AVES, COORDENADAS UTM 24K 357976 (E)N/ 7743907 (N) (DATUM WGS84) na localidade de ESTRADA DE CAÇAROCA - S/Nº - FAZENDA KINKA RÉGIS - COBILÂNDIA, Mun. de VILA VELHA - ES.

Protocolo 466426

Assinado digitalmente pelo DIO - DEPARTAMENTO DE IMPRENSA OFICIAL DO ESTADO DO ESPÍRITO SANTO
Data: Quarta-feira, 13 de Março de 2019 às 0:00:00
Código de Autenticação: 349e1af0

EDITAL DE CONVOCAÇÃO ASSEMBLÉIA GERAL ORDINÁRIA/EXTRAORDINÁRIA

O Presidente da **COOPTRANS - Cooperativa de Transporte Escolar, Fretamento e Turismo do Espírito Santo**, CNPJ 18.836.118/0001-10 no uso das atribuições conferidas pelo estatuto social, convoca os senhores cooperados para se reunirem em Assembleia Geral Ordinária e Extraordinária, **que será realizada no Acqua Sport Araújo, localizado na Rua: Tamoios**, **Nº 143 - Vista da Serra 1, CEP: 29.176-400 - ES**, no dia **24 de Março de 2019**, em primeira convocação ás **07 horas (sete horas)** com a presença de 2/3 dos Cooperados, em segunda convocação, às **08 horas (oito horas),** no mesmo dia e local, com a presença de metade mais um do número total de associados Cooperados, e persistindo a falta de quórum legal, em terceira e última convocação, às **09 horas (nove horas)** com a presença mínima de 10 (dez) associados, a fim de deliberarem sobre a seguinte Ordem do dia:

I-Prestação de Contas Relativas ao exercício de 2018, compreendendo:
a) Relatório de Gestão;
b) Balanço Patrimonial;
c) Demonstrativos de sobras ou perdas e demais demonstrativos contábeis;
d) Parecer do Conselho Fiscal.
II- Rateio de Sobras apuradas do exercício de 2018;
III- Eleição dos membros do Conselho Fiscal;
IV- Fixação dos valores da cédula de presença dos membros do Conselho Fiscal;
V- Fixação dos novos valores da taxa administrativa;
VI- Plano de Trabalho para o ano de 2019;
VI - Alteração estatutária;

NOTA 1: As Inscrições para os Cargos de Conselheiros Fiscais estarão abertas até o dia 22/03/2019, na sede da Cooperativa em horário comercial, conforme circular nº 001/2019 do Comitê Eleitoral.

NOTA 2: Para efeito de quórum, declara-se que o número de cooperados aptos a votar é **de 104 (cento e quatro) cooperados.**

Vitória - ES, 13 de Março de 2019

Bruno de Oliveira Rodrigues
Diretor Presidente

Protocolo 466432

Custódio Forzza Participações S/A
CNPJ/MF Nº 17.991.330/0001-99 - NIRE Nº 32300033458

Edital de Convocação de Assembleia Geral Ordinária e Extraordinária

Ficam convocados os senhores acionistas da sociedade **Custódio Forzza Participações S/A**, a se reunirem em Assembleia Geral Ordinária e Extraordinária, a realizar-se no dia 21 (vinte e um) de março de 2019, às 14:00 horas, nos escritórios localizados na Av. Nossa Senhora dos Navegantes, 675, salas 102/103, Vitória (ES), com a finalidade de deliberar sobre a seguinte Ordem do Dia: **(i)** Examinar e votar as demonstrações financeiras referentes ao ano calendário 2018; **(ii)** Concessão de aval em favor da controlada Custódio Forzza Comércio e Exportação Ltda. perante o Banco Bradesco S/A ; **(iii)** Nomeação e posse dos membros titulares e suplentes do Conselho de Acionistas e de Administração; **(iv)** Eleição e posse do Presidente do Conselho de Administração Vitória, 12 de março de 2019. **Edith Favarato Forzza -** Presidente do Conselho de Administração. **(13, 14 e 15/03/2019)**

Protocolo 466460

VITÓRIA APART HOSPITAL S/A
("Companhia")

CNPJ nº 02.209.094/0001-39
NIRE 3230002482-3

EDITAL DE CONVOCAÇÃO

Assembleia Geral Extraordinária

Ficam convocados os senhores Acionistas da Companhia a se reunirem em Assembleia Geral Extraordinária que será realizada no dia 21 de março de 2019, às 9h00, na sede social da Companhia, localizada na Rodovia Governador Mario Covas, nº 591, Boa Vista II, Serra/ES, CEP 29.161-001, para deliberar acerca: (i) da renúncia de membro da Diretoria da Companhia; (ii) da alteração de cargo de membro da Diretoria da Companhia; (iii) da reeleição de membro da Diretoria da Companhia; e (iv) da eleição dos novos membros da Diretoria da Companhia. Informamos aos acionistas que todos os documentos pertinentes às matérias a serem debatidas na assembleia ora convocada estão à disposição para consulta na sede da Companhia desde esta data.

Serra/ES, 13 de março de 2019.

Fábio Minamisawa Hirota
Diretor

Protocolo 466545

Balanços

Rede Âncora - ES Importadora, Exportadora e Distribuidora de Auto Peças S.A.

CNPJ: 07.523.452/0001-05

DEMONSTRAÇÕES FINANCEIRAS - ANO-CALENDÁRIO DE 2018

Balanço Patrimonial (valores expressos em milhares de reais)

	31/12/2017	31/12/2018
ATIVO	**5.647,64**	**7.197,30**
Circulante	**5.387,62**	**6.990,97**
Disponibilidades	104,51	602,99
Duplicatas a receber	3.169,81	4.201,31
Adiantamento a funcionários	6,59	-
Adiantamento a fornecedores	168,84	123,12
Tributos a recuperar	-	-
Outros créditos	-	-
Despesas do exercício seguinte	-	0,21
Estoques	1.937,87	2.063,34
Não circulante	**260,02**	**206,32**
Investimentos	60,05	60,05
Imobilizado	199,97	146,27
PASSIVO	**5.647,64**	**7.197,30**
Circulante	**4.723,06**	**5.763,71**
Fornecedores	2.200,96	3.080,73
Obrigações sociais e trabalhistas	70,28	63,15
Provisões trabalhistas	75,02	79,19
Obrigações fiscais	38,63	603,29
Adiantamento e devoluções de clientes	75,84	194,57
Outras contas a pagar	7,41	0,12
Empréstimos bancários	2.254,90	1.742,66
Patrimônio líquido	**924,58**	**1.433,59**
Capital social	1.753,00	1.753,00
Adiantamento para o aporte de capital	474,88	924,88
Ações em tesouraria	(140,02)	(152,83)
Reservas de lucro	-	3,59
Lucros ou prejuízos acumulados	(1.163,29)	(1.095,06)

Demonstração do Resultado do Exercício
(valores expressos em milhares de reais)

	Ano-calendário 2017	Ano-calendário 2018
Receita operacional bruta	**26.525,79**	**29.090,59**
Receita bruta de vendas	28.156,56	38.125,86
Deduções e abatimentos de vendas	(1.630,77)	(9.035,26)
Custos	**(25.741,84)**	**(27.111,51)**
Custo das mercadorias vendidas	(25.741,84)	(27.111,51)
Lucro operacional bruto	**783,95**	**1.979,09**
Despesas operacionais	**(2.264,44)**	**(2.289,57)**
Despesas com pessoal	(1.368,51)	(1.253,89)
Despesas administrativas	(781,53)	(727,98)
Despesas tributárias	(71,28)	(42,74)
Despesas/encargos financeiros	(110,73)	(300,50)
Receitas financeiras	67,60	35,54
Receita e despesas não operacionais	**867,05**	**401,68**
Receitas não operacionais	874,15	401,68
Despesas não operacionais	(7,10)	-
Resultado antes do IRPJ e CSLL	**(613,44)**	**91,20**
IRPJ	-	(12,07)
CSLL	-	(7,30)
Resultado líquido do exercício	**(613,44)**	**71,82**

Demonstração dos Lucros e Prejuízos Acumulados
(valores expressos em milhares de reais)

	31/12/2017	31/12/2018
Saldo anterior	(475,47)	(1.163,29)
Ajustes de exercícios anteriores	(74,37)	-
Resultado do exercício	(613,44)	71,82
Reservas de lucro	-	(3,59)
Lucros (prejuízos) acumulados	**(1.163,29)**	**(1.095,06)**

Demonstração do Fluxo de Caixa - Ano-Calendário de 2018
(valores expressos em milhares de reais)

	31/12/2017	31/12/2018
Lucro líquido do exercício	**(613,44)**	**71,82**
Ajuste do resultado das disponibilidades geradas na atividade operacional	**52,48**	**53,69**
Depreciação e amortização	52,48	53,69
Ativos operacionais	**(1.589,14)**	**(1.104,87)**
Duplicatas a receber	(2.365,86)	(1.031,50)
Adiantamento a funcionários	(0,28)	6,59
Adiantamento a fornecedores	82,09	45,72
Tributos a recuperar	5,44	-
Outros créditos	8,65	-
Despesas do exercício seguintes	5,03	(0,21)
Estoques	675,79	(125,47)
Passivos operacionais	**2.335,58**	**1.040,65**
Fornecedores	370,16	879,77
Obrigações sociais e trabalhistas	37,92	(7,13)
Provisões trabalhistas	(6,47)	4,17
Obrigações fiscais	(218,23)	564,65
Outras contas a pagar	(43,97)	118,73
Empréstimos bancários	2.188,75	(512,24)
Empréstimos empresas coligadas	-	-
Outras obrigações	7,41	(7,30)
Disponibilidades líquidas geradas (aplicadas) nas atividades operacionais	**185,47**	**61,30**
Fluxo de caixa das atividades de investimentos	**(67,79)**	-
Aplicação em investimentos	(60,05)	-
Aplicação no imobilizado	(7,74)	-
Disponibilidades líquidas aplicadas nas atividades de investimentos	**117,69**	**61,30**
Fluxo de caixa das atividades de financiamentos		
Capital social	-	-
Reserva de capital	60,00	450,00
Ações em tesouraria	(140,02)	(12,81)
Ajustes exercícios anteriores	(74,37)	-
Disponibilidades líquidas aplicadas nas atividades de financiamentos	**(154,39)**	**437,19**
Disponibilidades líquidas aplicadas nas atividades	**(36,70)**	**498,48**
Disponibilidades		
Início do período	141,21	104,51
Final do período	104,51	602,99
Aumento ou redução no caixa e equivalentes de caixa	**(36,70)**	**498,48**

Notas Explicativas - Demonstrações Contábeis

NOTA 01 - Contexto Operacional: Rede Âncora - ES Importadora, Exportadora e Distribuidora de Auto Peças S.A., com sede na cidade de Cariacica, Estado do Espírito Santo, Brasil, na Rua Manoel Joaquim dos Santos, nº 1890, Bairro Itaciba, CEP nº 29.150-270, inscrita no CNPJ/MF 07.523.452/0001-05, tem como principal operação Comércio por atacado de peças e acessórios novos para veículos automotores, tributada pelo Lucro Real. **NOTA 02 - Apresentação das Demonstrações Contábeis:** As demonstrações Contábeis (Balanço Patrimonial, Demonstração do Resultado do Exercício, Demonstração de Lucros e Prejuízos Acumulados, e Demonstração de Fluxo de Caixa), foram elaboradas a partir das diretrizes contábeis e dos preceitos da Legislação Comercial, Lei 10.406/2002 e Demais Legislações e aos princípios Contábeis. Para efeito de comparação as Demonstrações Contábeis foram elaboradas de maneira uniforme entre os períodos, facilitando a leitura das informações, qualquer discrepância será objeto de adendo específico nestas Notas Explicativas. O resultado é apurado de acordo com o regime de competência, que estabelece que as receitas e despesas devem ser incluídas na aapuração dos resultados dos períodos em que ocorrem, sempre quando se correlacionarem independentemente de recebimento ou pagamento. **NOTA 03 - Sumário das Principais Práticas Contábeis: Ativo Circulante: (a) Caixa e equivalente de Caixa**: Os fluxos de caixa dos investimentos a curto prazo são demonstrados pelo valores líquidos (aplicações e resgates). As aplicações a curto prazo que possuem liquidez imediata e vencimento original em até 90 (noventa) dias, são reconhecidos a valor justo e registrado em investimentos a curto prazo. **(b) Contas a Receber**: Os valores a receber registrados e mantidos no balanço patrimonial pelo valor nominal dos títulos representativos desses créditos, acrescidos das variações monetárias ou cambiais, quando aplicáveis, deduzidos de provisão para cobrir eventuais perdas na sua realização. A provisão para créditos de liquidação duvidosa, quando aplicável, é constituída em montante considerado suficiente pela Administração para cobrir eventuais perdas estimadas na realização desses créditos. O valor estimado da provisão para créditos de liquidação duvidosa pode ser modificado em função das expectativas da Administração com relação à possibilidade de se recuperar os valores envolvidos, assim como por mudanças na situação financeira dos clientes. **(c) Estoque**: Os estoques estão registrados pelo custo médio de aquisição. Quando aplicável, é constituída provisão para estoques obsoletos ou de baixa movimentação. **Ativo Não Circulante: (a) Realizável a Longo Prazo**: Os direitos realizáveis e as obrigações vencíveis após os 12 (doze) meses subsequentes à data das demonstrações contábeis são considerados como não circulantes. **(b) Investimentos**: Os valores registrados como investimentos estão contabilizados pelo valor original, dispensado a equivalência patrimonial por não se enquadrar no que estabelece o RIR/99. **(c) Imobilizado**: O imobilizado está registrado ao custo e não inclui os encargos financeiros incorridos durante o período de construção. Os bens são depreciados pelo método linear, com base nas vidas úteis estimadas. **NOTA 04 - Patrimônio Líquido: (a) Capital Social**: O Capital, no valor de R$ 1.753.000,00 (Um milhão setecentos e cinquenta e três mil reais) totalmente integralizado em moeda corrente do país é dividido em 1.753 (um mil setecentas e cinquenta e três) ações ordinárias. **(b) Adiantamento para Aporte de Capital**: Conforme aprovado em ata adiantamento para aporte de capital. **(c) Reservas de Lucros**: Reserva legal de 5% do Lucro Líquido auferido no exercício de 2018 no valor de R$ 3.591,12 (três mil, quinhentos e noventa e um reais e doze centavos). **(d) Distribuição de Lucros**: Não houve distribuição de lucros aos acionistas. **NOTA 05 - Continuidade dos Negócios:** A empresa está operando em sua capacidade plena sob o critério da continuidade das suas atividades empresariais, não havendo qualquer previsão em contrário nos próximos 12 meses.

Diretor Administativo - Roger Schneider Rhein
Contador - Henrique Benatto Casero - CRC-PR 047567/O-9

Protocolo 466348

Assinado digitalmente pelo DIO - DEPARTAMENTO DE IMPRENSA OFICIAL DO ESTADO DO ESPÍRITO SANTO
Data: Quarta-feira, 13 de Março de 2019 às 0:00:00
Código de Autenticação: 349e1af0