Movimento de combate à violência contra a mulher
Somente com o envolvimento de todos podemos mudar essa realidade.

Governo do Estado
do Espírito Santo

ESPÍRITO SANTO

GOVERNO DO ESTADO

www.es.gov.br

Vitória (ES), Quarta-feira, 17 de Janeiro de 2018

Estado lança novas ferramentas para ampliar a participação social

Trata-se do novo Portal de Acesso à Informação (www.acessoainformacao.es.gov.br) e do Sistema e-OUV (www.ouvidoria.es.gov.br)

>>> >>> O Governo do Estado lançou, na manhã de ontem, novas ferramentas para incentivar a participação social. Trata-se do novo Portal de Acesso à Informação e do Sistema de Ouvidoria e-OUV, que têm o objetivo de aprimorar a aplicação da Lei de Acesso à Informação (LAI) no Espírito Santo e contribuir com a participação da sociedade capixaba na gestão. O novo Portal de Acesso à informação tem a finalidade de facilitar e incentivar o cidadão a exercer sua prerrogativa de participação na gestão pública. Outra novidade, o Sistema de Ouvidoria e-OUV permite maior eficiência, agilidade e qualidade no atendimento ao cidadão. **Página 3**

Colatina: Hospital Silvio Avidos terá o dobro de leitos

FRED LOUREIRO / SECOM-ES

>>> >>> As mudanças na unidade hospitalar foram anunciadas na manhã de ontem, dutrante agenda no Palácio Anchieta

O hospital terá sua capacidade de atendimento dobrada e contará com 293 leitos

>>> A população do Noroeste capixaba contará com mais leitos e serviços de saúde na própria região. A população do Noroeste capixaba contará com mais leitos e serviços de saúde na própria região. O Hospital Estadual Silvio Avidos, em Colatina, terá sua capacidade de atendimento dobrada e contará com 293 leitos, sendo 40 de UTI, e uma área construída de 10.878m². Hoje, o Hospital conta com 136 leitos, sendo 16 de UTI, e uma área construída de 4.075m². Com isso, a Secretaria de Estado da Saúde (Sesa) dá mais um passo para a regionalização do atendimento, diminuindo o deslocamento em busca de serviços na Grande Vitória. **Página 4**

Ações para promover a melhoria da aprendizagem no Espírito Santo

Página 5

Mais de 1,4 mil empreendedores investiram com o Bandes em 2017

Página 6

Mais uma feira orgânica é inaugurada em Jardim Camburi

Página 7

Sedu abre seleção para professores atuarem em cursos técnicos

Página 8

Assinado digitalmente pelo DIO - DEPARTAMENTO DE IMPRENSA OFICIAL DO ESTADO DO ESPÍRITO SANTO
Data: Quarta-feira, 17 de Janeiro de 2018 às 0:00:00
Código de Autenticação: cb568c19

GOVERNO DO ESTADO

PAULO CESAR HARTUNG GOMES
GOVERNADOR
governador@es.gov.br

CÉSAR ROBERTO COLNAGHI
VICE-GOVERNADOR
vicegovernador@es.gov.br

Governo do Estado do Espírito Santo

Secretários de Estado

ANGELA MARIA SOARES SILVARES
Governo
gabinete@seg.es.gov.br
3636-1221

DAYSE MARIA OSLEGHER LEMOS
Gestão e Recursos Humanos
secretario@seger.es.gov.br
3636-5200

BRUNO FUNCHAL
Fazenda
gabinete@sefaz.es.gov.br
3636-4000

REGIS MATTOS TEIXEIRA
Economia e Planejamento
gabinete@planejamento.es.gov.br
3636-4255

ALEXANDRE NOGUEIRA ALVES
Procurador Geral do Estado
gabinete@pge.es.gov.br
3636-5051

MARCOS PAULO PUGNAL DA SILVA
Controle e Transparência
secretario@secont.es.gov.br
3636-5352

HAROLDO CORREA ROCHA
Educação
secretario@sedu.es.gov.br
3636-7702

RICARDO DE OLIVEIRA
Saúde
gabinete@saude.es.gov.br
3347-5647

ANDRÉ DE ALBUQUERQUE GARCIA
Segurança Pública e Defesa Social
gabinete@sesp.es.gov.br
3636-1500

WALACE TARCÍSIO PONTES
Justiça
gabinete@sejus.es.gov.br
3636-5700

ANDREZZA ROSALÉM VIEIRA
Trabalho, Assistência e Desenvolvimento Social
gabinete@setades.es.gov.br
3636-6821

JÚLIO CÉSAR POMPEU
Direitos Humanos
gabinete@sedh.es.gov.br
3636-1443

ALADIM FERNANDO CERQUEIRA
Meio Ambiente e Recursos Hídricos
gabinete@seama.es.gov.br
3636-2500

OCTACIANO GOMES DE SOUZA NETO
Agricultura, Abastecimento, Aquicultura e Pesca
secretario@seag.es.gov.br
3636-3703

RODNEY ROCHA MIRANDA
Saneamento, Habitação e Desenvolvimento Urbano
secretaria@sedurb.es.gov.br
3636-5041

JOÃO GUALBERTO MOREIRA VASCONCELOS
Cultura
gabinete@secult.es.gov.br
3636-7100

VANDERSON ALONSO LEITE
Ciência, Tecnologia, Inovação e Educação Profissional
gabinete-secti@secti.es.gov.br
3636-1801

ROBERTO RIBEIRO CARNEIRO
Esportes e Lazer
assessoria.sesport@gmail.com
3636-7019

NERLEO CAUS DE SOUZA
Turismo
gabinete@turismo.es.gov.br
3636-8001

ANDRÉIA DA SILVA LOPES
Superintendente Estadual de Comunicação Social
gabinete@secom.es.gov.br
3636-4350

JOSÉ EDUARDO FARIA DE AZEVEDO
Desenvolvimento
gabinete@sedes.es.gov.br | 3636-9701

PAULO RUY VALIM CARNELLI
Transportes e Obras Públicas
gabinete@setop.es.gov.br
3636-9600

JOSÉ CARLOS DA FONSECA JUNIOR
Casa Civil
sec@casacivil.es.gov.br
3636-1495

DALTRO ANTÔNIO FERRARI JUNIOR
Casa Militar
gabinete@casamilitar.es.gov.br
3636-1350

Assembleia Legislativa

ERICK MUSSO
Presidente
erickmusso@al.es.gov.br - 3382-3590

MARCELO SANTOS
Primeiro Vice-presidente
marcelosantos@al.es.gov.br - 3382-5206

RAQUEL LESSA
Primeiro secretário
raquellessa@al.es.gov.br - 3382-5221

SANDRO LOCUTOR
Corregedor-geral
corregedoria@al.es.gov.br - 3382-3811

ENIVALDO DOS ANJOS
Segundo secretário
enivaldodosanjos@al.es.gov.br - 3382-5220

AMARO NETO
Ouvidor-geral
ouvidoria@al.es.gov.br - 3382-3845

Tribunal de Contas

SÉRGIO ABOUDIB FERREIRA PINTO
Presidente
sergio.aboudib@tce.es.gov.br - 3334-7706

RODRIGO FLÁVIO FREIRE FARIAS CHAMOUN
Corregedor
gc.rodrigo.chamoun@tce.es.gov.br - 3334-7712

DOMINGOS AUGUSTO TAUFNER
Ouvidor
domingos.taufner@tce.es.gov.br - 3334-7701

JOSÉ ANTONIO ALMEIDA PIMENTEL
Vice-presidente
gac-pimentel@tce.es.gov.br - 3334-7697

LUCIANO VIEIRA
Procurador-geral do Ministério Público Especial de Contas
luciano.vieira@mpc.es.gov.br - 3334-7608

Tribunal de Justiça

SÉRGIO LUIZ TEIXEIRA GAMA
Presidente
presidente@tjes.jus.br - 3334-2007

SAMUEL MEIRA BRASIL JÚNIOR
Corregedor-geral da Justiça
corregedor@tjes.jus.br - 3145-3101

NEY BATISTA COUTINHO
Vice-presidente
vicepresidente@tjes.jus.br - 3334-2190

Ministério Público Estadual

ELDA MARCIA MORAES SPEDO
Procuradora-geral de Justiça
gabinetepgj@mpes.mp.br - 3194-4510

EDER PONTES DA SILVA
Subprocurador-geral de Justiça Administrativo
spga@mpes.mp.br - 3194-5119

JOSEMAR MOREIRA
Subprocurador-geral de Justiça Judicial
subjudicial@mpes.mp.br - 3194-5103

GUSTAVO MODENESI MARTINS DA CUNHA
Subprocurador-geral de Justiça Institucional
subinstitucional@mpes.mp.br - 3194-5076

Defensoria Pública

SANDRA MARA VIANNA FRAGA
Defensora Pública Geral
defensoria@dp.es.gov.br - 3198-3300

LÍVIA SOUZA BITTENCOURT
Corregedora Geral
corregedoria@dp.es.gov.br - 3198-3300

FÁBIO RIBEIRO BITTENCOURT
Subdefensor Público Geral
subdefensoria@dp.es.gov.br - 3198-3300

IMPRENSA OFICIAL DO ESPÍRITO SANTO (DIO/ES)

IMPRENSA OFICIAL/ES

DIRETORIA

EDUARDO CALIMAN
Diretor Presidente

MARIA BEATRIZ BARROS KILL
Diretora Administrativa e Financeira

MILTON SIMON BAPTISTA
Diretor de Produção e Comercialização

FUNDADO EM 23 DE MAIO DE 1890

Av. Marechal Mascarenhas de Moraes, 2375
Bento Ferreira, Vitória - ES CEP: 29050-625
Telefone: (27) 3636-6929 Fax: (27) 3636-6904

Filiado à Abio
Associação Brasileira de Imprensas Oficiais

Os textos publicados são produzidos pela Rede de Comunicação do Governo do Espírito Santo.

GOVERNO ONLINE
www.facebook.com/governoes
www.es.gov.br
@governoes

OUVIDORIA
@governoes
@governoes
www.ouvidoria.es.gov.br
0800 022 11 17

Assinado digitalmente pelo DIO - DEPARTAMENTO DE IMPRENSA OFICIAL DO ESTADO DO ESPÍRITO SANTO
Data: Quarta-feira, 17 de Janeiro de 2018 às 0:00:00
Código de Autenticação: cb568c19

CONTROLE E TRANSPARÊNCIA

Estado lança novas ferramentas para ampliar a participação social

Trata-se do novo Portal de Acesso à Informação (www.acessoainformacao.es.gov.br) e do Sistema e-OUV (www.ouvidoria.es.gov.br)

O Governo do Estado lançou, na manhã de ontem, novas ferramentas para incentivar a participação social. Trata-se do novo Portal de Acesso à Informação e do Sistema de Ouvidoria e-OUV, que têm o objetivo de aprimorar a aplicação da Lei de Acesso à Informação (LAI) no Espírito Santo e contribuir com a participação da sociedade capixaba na gestão.

Em um formato inovador, o novo Portal de Acesso à informação tem a finalidade de facilitar e incentivar o cidadão a exercer sua prerrogativa de participação na gestão pública. A plataforma digital www.acessoainformacao.es.gov.br é um espaço onde os cidadãos, servidores e gestores poderão obter conhecimento dos direitos e deveres previstos na LAI, por meio de vídeos, tutoriais (infográficos), cartilhas, guias e legislação, elaborados de forma didática e simples.

O novo Portal também disponibiliza orientações e acesso aos demais canais de transparência mantidos pelo Governo do Estado, como o Portal da Transparência, e são disponibilizadas várias ferramentas ao cidadão que proporcionam o conhecimento necessário para garantir o acesso ao pedido de informação de forma online.

O governador em exercício, César Colnago, ressaltou a importância dessas entregas à sociedade. "O Espírito Santo tem demonstrado, com várias premiações nacionais, que o trabalho de fortalecimento e ampliação da cultura da transparência é fundamental no combate à corrupção. Aqui nós prezamos pelo respeito à informação e ao contribuinte", afirmou.

> *"Trata-se de mais uma iniciativa em um conjunto de ações de Transparência Pública promovidas pelo Governo do Estado, que consolidam o Espírito Santo como referência na disponibilização de informações e líder nas avaliações em âmbito nacional."*
>
> **Marcos Pugnal**
> Secretário de Estado de Controle e Transparência

FRED LOUREIRO / SECOM-ES

>>> César Colnago: "O Espírito Santo tem demonstrado, com várias premiações nacionais, que o trabalho de fortalecimento e ampliação da cultura da transparência é fundamental no combate à corrupção"

Mais eficiência e agilidade na Ouvidoria

Outra novidade, o Sistema de Ouvidoria e-OUV (www.ouvidoria.es.gov.br) permite maior eficiência, agilidade e qualidade no atendimento ao cidadão. Desenvolvido pela Prodest e pela Secont, a partir do código fonte cedido pela CGU, ele substitui o TAG, que era fornecido pelo Estado da Bahia.

Com isso, o canal para o cidadão registrar denúncias, reclamações, sugestões, elogios e fazer pedidos de informação ficou mais moderno e amigável. Ele passou a ser responsivo, ou seja, pode ser acessado tanto pelo computador, como por celular e tablet. Além disso, facilita o registro da manifestação, uma vez que o cidadão deverá preencher um formulário disponível em uma única página, podendo inclusive inserir anexos. Com um clique, será possível entrar com recurso, caso o cidadão não fique satisfeito com a resposta.

O e-OUV também contribui para a agilidade no atendimento, pois as demandas chegam diretamente aos órgãos e entidades integrantes da Rede de Ouvidoria. O sistema permite ainda a elaboração de relatórios qualificados, promovendo a melhoria na gestão da Rede de Ouvidoria, através de indicadores de atendimento e contribuindo para a melhoria dos serviços públicos estaduais.

DECRETO DA LAI É ATUALIZADO - Além das novas ferramentas para o cidadão, o Governo do Estado também atualizou o Decreto nº 3.152/2012, que regulamenta a Lei nº 9.871/2012 (Lei de Acesso à Informação). O decreto determina que os órgãos recebam os pedidos por qualquer meio legítimo, como correspondência eletrônica ou física, o que antes era facultado. Agora, os formulários para pedido presencial, recursos e reclamações ficam disponíveis no Portal de Acesso à Informação. Antes não havia indicação do local onde estariam disponibilizados.

Além disso, o decreto inclui nova competência à Secont, que passa a regulamentar, entre outros pontos, procedimentos de classificação, definição de diretrizes para o tratamento da informação sigilosa e a proposição de sistema de gestão da informação classificada.

SAIBA MAIS

PORTAL DE ACESSO À INFORMAÇÃO (www.acessoainformacao.es.gov.br)

:: O que é:
Site desenvolvido para aprimorar a aplicação da Lei de Acesso à Informação (LAI) no Estado, contribuir para fomentar a participação da sociedade capixaba na gestão e fortalecer a cultura da transparência no serviço público.

:: Novidades:
- Traz orientações para os cidadãos e os servidores sobre os direitos e deveres previstos na LAI;
- É possível fazer o pedido de acesso à informação, com link direto ao site da Ouvidoria;
- Também traz modelos de formulários para quem decide fazer o pedido pessoalmente nas secretarias e órgãos.

:: Números:
- 874 pedidos de informação foram registrados, um aumento de 100% em relação a 2016.

SISTEMA DE OUVIDORIA e-OUV (www.ouvidoria.es.gov.br)

:: O que é:
Canal on-line da Ouvidoria-Geral do Estado, onde é possível fazer sugestões, elogios, reclamações, denúncias e pedidos de informações relativos aos órgãos e entidades do Poder Executivo Estadual.

:: Novidades:
- É um sistema responsivo, podendo ser utilizado também através de smartphones e tablets;
- Torna mais fácil para o cidadão entrar com recurso, caso não concorde com a resposta.;
- As demandas chegam diretamente aos órgãos, o que torna o atendimento mais rápido e possibilita à Ouvidoria-Geral acompanhar e orientar melhor os envolvidos;
- É possível incluir anexos na manifestação.

:: Números
- Foram registradas 9.375 manifestações na Ouvidoria em 2017, aumento de 44% em relação a 2016.

Assinado digitalmente pelo DIO - DEPARTAMENTO DE IMPRENSA OFICIAL DO ESTADO DO ESPÍRITO SANTO
Data: Quarta-feira, 17 de Janeiro de 2018 às 0:00:00
Código de Autenticação: cb568c19

SAÚDE

Hospital Estadual Silvio Avidos terá o dobro de leitos

Localizado em Colatina, o hospital terá sua capacidade de atendimento dobrada e contará com 293 leitos

A população do Noroeste capixaba contará com mais leitos e serviços de saúde na própria região. A população do Noroeste capixaba contará com mais leitos e serviços de saúde na própria região. O Hospital Estadual Silvio Avidos, em Colatina, terá sua capacidade de atendimento dobrada e contará com 293 leitos, sendo 40 de UTI, e uma área construída de 10.878m². Hoje, o Hospital conta com 136 leitos, sendo 16 de UTI, e uma área construída de 4.075m².

Com isso, a Secretaria de Estado da Saúde (Sesa) dá mais um passo para a regionalização do atendimento, diminuindo o deslocamento em busca de serviços na Grande Vitória e garantindo o atendimento mais perto de casa.

As mudanças na unidade hospitalar foram anunciadas na manhã de ontem, pelo governador em exercício, César Colnago, e secretário de Estado da Saúde, Ricardo de Oliveira, em solenidade no Palácio Anchieta, em Vitória, que contou com a presença de prefeitos e secretários de saúde dos municípios da região Noroeste; do presidente da Comissão de Saúde, deputado dr. Hércules; da presidente do Conselho Estadual de Saúde, Joseni Valim de Araújo; diretores de hospitais estaduais e demais autoridades.

De acordo com o secretário de Estado da Saúde, Ricardo de Oliveira, a atual estrutura não suporta mais o crescimento e a demanda que existe na região, e destacou que as mudanças na unidade serão possíveis graças ao processo de seleção da proposta de ampliação da unidade. “Para iniciar um processo do zero, comprar um terreno, fazer um projeto e construir, provavelmente seriam entre seis a oito anos, tamanho é a burocracia que temos aqui. Como temos uma demanda muito grande e temos que nos preocupar em atender a esta demanda o mais rápido possível, vamos utilizar o chamamento público, que é um processo simples, ágil e transparente. Se tudo der certo, vamos colocar esse hospital para funcionar até o final do ano. Isso aqui é melhora para o usuário do SUS. Essa é a proposta que estou fazendo, independente de qualquer partido. Temos que colocar como prioridade aqui é o interesse do usuário do SUS”, frisou.

Com a publicação do edital nesta edição do Diário Oficial do Estado, os empreendedores terão 15 dias para apresentar uma proposta atendendo as condições do edital, que deve ser comprovada de acordo com os documentos solicitados. A proposta, segundo Oliveira, será analisada tecnicamente pela Sesa e depois financeiramente pela Secretaria de Estado de Gestão e Recursos Humanos (Seger). Após a escolha da melhor proposta, o empreendedor terá oito meses para apresentar o projeto e entregar a construção.

O Hospital Estadual Silvio Avidos tem 68 anos e é referência em atendimentos de urgência e emergência para 17 municípios na região Noroeste, e atende uma área com mais de 650 mil habitantes.

FOTOS: FRED LOUREIRO / SECOM-ES

>>> As mudanças na unidade hospitalar foram anunciadas na manhã de ontem, dutrante agenda no Palácio Anchieta

> *Momento histórico para o nosso município. É de suma importância ver essa melhoria para nossa população. Vamos dobrar o número de leitos para atendimento.*
>
> **Sérgio Meneguelli**
> Prefeito de Colatina

AMPLIAÇÃO	ATUAL	NOVO
Leitos	136, sendo 16 de UTI	293, sendo 40 de UTI
Média atendimento pronto-socorro	85.000/ano	112.300/ano
Média internações	6.175/ano	15.690/ano
Média cirurgias	4.000/ano	8.194/ano
Médica exames laboratoriais	166.226/ano	216.394/ano
Profissionais	435	1.012
Área construída	4.075m²	10.878 m²

> *“Em breve teremos um novo hospital e de forma simples, ágil e legal. Um modelo inovador e em um curto período de tempo. Esse hospital amplia não apenas a oferta de vagas, mas a oferta de empregos para a região"*
>
> **César Colnago**
> Governador em exercício

Assinado digitalmente pelo DIO - DEPARTAMENTO DE IMPRENSA OFICIAL DO ESTADO DO ESPÍRITO SANTO
Data: Quarta-feira, 17 de Janeiro de 2018 às 0:00:00
Código de Autenticação: cb568c19

EDUCAÇÃO

Secretários discutem ações para promover a melhoria da aprendizagem no ES

O I Encontro de Secretários de Educação do Pacto pela Aprendizagem no ES, foi realizado ontem

DIVULGAÇÃO / SEDU

>>> O Pacto está estruturado em três áreas de atuação: Apoio à Gestão, Fortalecimento da Aprendizagem e também Infraestrutura e Suporte

Para promover o debate sobre as ações que serão desenvolvidas em 2018, foi realizado ontem, o I Encontro de Secretários de Educação do Pacto pela Aprendizagem no Espírito Santo. Na oportunidade, a Secretaria de Estado da Educação (Sedu) junto com os secretários municipais de Educação, dos 78 municípios capixabas, deram encaminhamento a um conjunto de ações do Pacto pela Aprendizagem no Espírito Santo (Paes), como repasse de recursos, padronização do currículo e material didático para o Ensino Fundamental, formação de professores e implantação de um sistema de gestão escolar integrado entre Estado e municípios, entre outros.

O Pacto está estruturado em três áreas de atuação: Apoio à Gestão, Fortalecimento da Aprendizagem e também Infraestrutura e Suporte. No eixo Fortalecimento da Aprendizagem, foram debatidos assuntos como: Material Didático, Avaliação Diagnóstica, Programa de Formação, Literatura Infantil e o novo Currículo Capixaba.

> A partir de agora somos uma só equipe em busca do fortalecimento da aprendizagem dos estudantes capixabas. Sabemos do grande desafio que é a educação básica. A escola tem que mudar.
>
> **Haroldo Rocha**
> Sedu

Já no eixo Apoio à Gestão, foram abordadas questões como estrutura de gestão e o Sistema de Gestão Escolar para os municípios.

E por último, no eixo Subvenção e Suporte, foram debatidos os planejamentos das redes, o Fundo Estadual de Apoio à Ampliação e Melhoria das Condições de Oferta da Educação Infantil no Espírito Santo e também sobre financiamentos.

O presidente da União dos Dirigentes Municipais de Educação do Espírito Santo (Undime-ES), Vilmar Lugão de Britto, ressaltou que há muitas ações para desenvolver em 2018. “Essa é a primeira reunião de muitas que teremos ao longo do ano. É muito importante esse encontro”.

DETRAN | ES

Governo assina ordem de serviço para obras de sinalização viária em mais quatro municípios

Na tarde de ontem, o governador em exercício, César Colnago, assinou, juntamente com o secretário de Estado de Segurança Pública e Defesa Social, André Garcia, e a diretora-geral em exercício do Departamento Estadual de Trânsito do Espírito Santo (Detran|ES), Édina de Almeida Poleto, a Ordem de Serviço que autoriza o início dos serviços de implantação e manutenção de sinalização viária horizontal, vertical e dispositivos auxiliares em mais quatro municípios do Estado com trânsito não municipalizado: Montanha, Itaguaçu, Ibatiba e São Domingos do Norte.

A ação complementa a entrega do investimento em serviços de sinalização em 43 municípios, de acordo com o planejamento estratégico para o ano de 2017, na ordem de R$15 milhões. Os serviços de sinalização viária já foram executados em 14 municípios.

A diretora-geral em exercício do Detran, Édina de Almeida Poleto, destacou que a intenção é melhorar a mobilidade urbana nesses locais, investir em segurança viária e reduzir os acidentes de trânsito. “Cada região receberá um projeto único, que foi revisado em conjunto com o município e que contemplará, por exemplo, faixas de pedestres, locais de estacionamento de moto, vagas especiais para idosos e deficientes físicos. Os trabalhos começam nos próximos dias”.

Após sinalização das vias municipais com a pintura de faixas de pedestres, vagas de estacionamentos e instalação de placas regulamentares e indicativas, o Detran fará ações de abordagem educativa para orientar a população sobre as mudanças e promover a segurança no trânsito local. As ações visam alcançar o máximo de moradores para conscientização sobre o comportamento seguro no trânsito.

4 municípios

Serão beneficiados, complementando o investimento em serviços de sinalização em 43 municípios.

Assinado digitalmente pelo DIO - DEPARTAMENTO DE IMPRENSA OFICIAL DO ESTADO DO ESPÍRITO SANTO
Data: Quarta-feira, 17 de Janeiro de 2018 às 0:00:00
Código de Autenticação: cb568c19

EMPREENDEDORISMO

Mais de 1,4 mil empreendedores investiram com o Bandes em 2017

O Programa Seguir Crescendo prevê o financiamento de até R$ 30 mil para capital de giro e até R$ 50 mil para investimento

DIVULGAÇÃO

>>> Financiamentos para a compra de mercadorias e insumos até a compra de equipamento e obras para implantação e ampliação de empreendimentos

Para o micro e pequeno empreendedor que quer investir em seu negócio e precisa de financiamento, o Banco de Desenvolvimento do Espírito Santo (Bandes) tem várias opções. Com créditos de até R$ 50 mil, o Programa Seguir Crescendo teve em 2017 um total de 1,4 mil contratos, com mais de R$ 23,5 milhões liberados por todo o Estado.

> *Este empreendimento é um bom exemplo da política de desenvolvimento trabalhada pelo Bandes com o microempreendedor*
>
> **Everaldo Colodetti**
>
> Diretor de Crédito e Fomento do Bandes

O Programa prevê o financiamento de até R$ 30 mil para capital de giro e até R$ 50 mil para investimento, apoiando a melhoria das empresas capixabas. Um exemplo de crescimento são as sócias Andreia Favarato e Ranusa Maria Brozeguine, de Santa Teresa. Elas procuraram o Bandes a partir do Programa Nossocrédito para contribuir com o capital de giro da loja, especializada em moda e acessórios. Mais recentemente, para a ampliação do espaço, a procura foi pelo Seguir Crescendo. “Depois de muito tempo mudamos de ponto e investimos na nova loja, mais ampla e com mais conforto para os clientes”, afirma Andreia.

“Este empreendimento é um bom exemplo da política de desenvolvimento trabalhada pelo Bandes com o microempreendedor: No início, ele participa de um programa que atua com diversas mãos e envolve orientação ao crédito, oferta de capacitações e acompanhamento do plano de negócios, tudo pelo Nossocrédito. Na medida em que o empreendedor se estrutura, ele passa a ser atendido pelo Seguir Crescendo, destinado a empreendimentos ainda na faixa do microcrédito, mas que possuem uma necessidade maior de investimento”, destaca o diretor de Crédito e Fomento do Bandes, Everaldo Colodetti.

O Seguir Crescendo financia desde a compra de mercadorias e insumos, no caso da modalidade capital de giro, até a compra de equipamento e obras para implantação e ampliação de empreendimentos, quando se trata da modalidade investimento. “Com o programa, a intenção do banco capixaba é garantir a geração de postos de ocupação e renda nos municípios”, acrescenta Everaldo.

R$ 50 mil

Com créditos de até R$ 50 mil, o Programa Seguir Crescendo teve em 2017 um total de 1,4 mil contratos, com mais de R$ 23,5 milhões liberados por todo o Estado.

SERVIÇO

:: Para ter acesso aos financiamentos do Bandes, o interessado deve procurar um consultor que vai orientá-lo sobre os procedimentos e a documentação necessária para a elaboração das propostas de financiamento. O Bandes tem consultores credenciados em todos os municípios do Estado.

Informações sobre consultores e linhas de financiamento:

:: Bandes Atende: 0800 283 4202 / App disponível para Android e IOS
:: Facebook: www.facebook.com/bandesonline / Site: www.bandes.com.br
:: EndereçoAv. Princesa Isabel, 54, Centro, Vitória

Assinado digitalmente pelo DIO - DEPARTAMENTO DE IMPRENSA OFICIAL DO ESTADO DO ESPÍRITO SANTO
Data: Quarta-feira, 17 de Janeiro de 2018 às 0:00:00
Código de Autenticação: cb568c19

AGRICULTURA

Mais uma feira orgânica é inaugurada em Jardim Camburi

A feira vai funcionar no Shopping Norte Sul, todas as terças, das 10 às 15 horas

ASSESSORIA DE COMUNICAÇÃO/ SEAG

>>> Atualmente, são 16 feiras já implementadas em shoppings centers, praças e ruas da Região Metropolitana.

Moradores do bairro Jardim Camburi passaram a contar com mais uma opção para comprar produtos saudáveis, direto do produtor. Foi inaugurada a feira orgânica que vai funcionar no Shopping Norte Sul, todas as terças, das 10 às 15 horas.

A realização é da Secretaria de Estado de Agricultura, Abastecimento, Aquicultura e Pesca (Seag), em parceria com o Shopping e a Associação Comunitária de Jardim Camburi (ACJAC). Ao todo são quatro bancas, com expositores de Santa Maria de Jetibá e de Fundão.

O secretário de Estado da Agricultura, Octaciano Neto, e o gerente de agroecologia e produção vegetal da Seag, Marcus Magalhães, prestigiaram a inauguração da feira. "Essa é a 16ª feira orgânica inaugurada pela Seag e, em Camburi, é mais uma opção, pois também há a feira aos sábados, na praça, próximo a uma Faculdade. As feiras são uma oportunidade de conectar o produtor rural com o consumidor que está em busca de produtos orgânicos", disse o secretário.

O casal de feirantes de Santa Maria de Jetibá Beth Braun e Ailson Braun vende produtos em três feiras orgânicas na Grande Vitória. "Além desta feira que começou hoje, trabalhamos na feira de Jardim Camburi, aos sábados, e na do Shopping Vitória, às segundas-feiras. Dividimos uma equipe para dar conta da demanda. É muito bom oferecer produtos orgânicos, pois há clientes que procuram e gostam dos nossos produtos", declarou Beth.

Rosilda Pimentel, uma das primeiras pessoas a prestigiar a feira, ficou feliz com a realização da feira no Shopping. "É mais uma opção para os moradores. Moro aqui próximo e fica mais fácil de fazer a feira", comentou a moradora.

Além de Rosilda, Mônica Amorim, moradora de Jardim Camburi, disse que gostou do dia escolhido para a realização da feira. "No sábado, às vezes, a gente viaja, e acaba não conseguindo ir à feira. E no dia da semana, é mais fácil. Gostei da escolha na terça", comentou.

AGRICULTURA ORGÂNICA - As Feiras Agroecológicas são um espaço de comercialização de produtos sem agrotóxicos. Também são ambientes de interação social e cultural, além de ajudar no processo de conscientização dos benefícios de um consumo responsável e saudável.

Como forma de abrir novos canais de comercialização e ampliar a agricultura orgânica, a Secretaria de Estado da Agricultura, Abastecimento, Aquicultura e Pesca (Seag), em parceria com diversas instituições, implementou um conjunto de Feiras Orgânicas e Agroecológicas na Grande Vitória. Atualmente, são 16 feiras já implementadas em shoppings centers, praças e ruas da Região Metropolitana.

> *"As feiras são uma oportunidade de conectar o produtor rural com o consumidor que está em busca de produtos orgânicos"*
>
> **Octaciano Neto**
> Secretário de Estado da Agricultura

PROGRAMAÇÃO

TVE/ES - TV ABERTA - CANAL 2 / NET - CANAL 15 / RCA - CANAL 5

07h00 - FAIXA RURAL - TERRA SUL
07h30 - ES RURAL
08h00 - JORNAL VISUAL
08h15 - HORA DA CRIANÇA
12h00 - ERNESTO, O EXTERMINADOR DE SERES MONSTRUOSOS
12h30 - TROMBA TREM/ BATATINHAS/SHOW DA LUNA
13h00 - REPÓRTER BRASIL TARDE
13h30 - HORA DA CRIANÇA
15h00 - SESSÃO DA ASSEMBLEIA
18h00 - CENÁRIO ECONÔMICO
18h30 - NOS CORREDORES DO PODER
19h00 - STADIUM
19h45 - REPÓRTER BRASIL
20h30 - PROPAGANDA PARTIDÁRIA PC do B
20h35 - JIKULUMESSU
21h30 - ARTE DO ARTISTA
22h00 - EU SOU O SAMBA
22h30 - OPORTUNIDADES
23h00 - CURTAVÍDEO
23h30 - TODAS AS BOSSAS
00h30 - CAÇADORES DA ALMA
01h00 - VISUAL
01h15 - NOVA ÁFRICA
01h45 - SEM CENSURA
02h45 - ARTE DO ARTISTA
03h15 - SAMBA NA GAMBOA
03h45 - EXPRESSO SUL
04h15 - TELECURSO TECENDO O SABER

PREVISÃO DO TEMPO

>>> Quarta-feira de poucas nuvens na maior parte do estado. A partir da tarde, pancadas isoladas de chuva com trovoadas em quase toda a região Sul e na região Serrana. Não chove nas demais regiões do Estado.

Mais informações:
incaper.es.gov.br

Assinado digitalmente pelo DIO - DEPARTAMENTO DE IMPRENSA OFICIAL DO ESTADO DO ESPÍRITO SANTO
Data: Quarta-feira, 17 de Janeiro de 2018 às 0:00:00
Código de Autenticação: cb568c19

SELEÇÃO

Sedu abre seleção para professores atuarem em cursos técnicos

As inscrições começam amanhã, a partir das 10 horas, e vão até as 17 horas do próximo dia 25

DIVULGAÇÃO / SEDU

>>> Os pré-requisitos de formação para se candidatar a uma das vagas estão descritos no edital que foi publicado na edição de ontem, do Diário Oficial do Estado

A Secretaria de Estado da Educação (Sedu) está selecionando professores para atuarem nos cursos técnicos do Programa Nacional de Acesso ao Ensino Técnico e Emprego (Pronatec/Mediotec). As inscrições começam amanhã, a partir das 10 horas, e vão até as 17 horas do dia 25 de janeiro, por meio do site www.selecao.es.gov.br.

O processo seletivo compreenderá as seguintes etapas: inscrição e comprovação de títulos. As vagas são para professores das áreas de: Administração, Agronegócio, Arquitetura e urbanismo, Artes, Ciências Contábeis, Design, Direito e Legislação, Economia, Eletrotécnica, Empreendedorismo, Estatística Aplicada, Ética, História, Língua Estrangeira (Inglês Técnico), Língua Portuguesa, Logística, Mecânica, Marketing, Matemática Aplicada, Meio Ambiente, Multimídia, Psicologia, Recursos Humanos, Segurança do Trabalho e Tecnologia. Os pré-requisitos de formação para se candidatar a uma das vagas estão descritos no edital que foi publicado na edição de ontem, do Diário Oficial do Estado.

A remuneração para os profissionais selecionados pode variar de R$ 1.982,55 a R$ 3.554,92 (25 horas), sendo estabelecida de acordo com a formação/qualificação e também com a carga horária desenvolvida pelo profissional, durante a vigência do curso.

Os candidatos vão compor cadastro de reserva a ser utilizado em acordo com a necessidade identificada em atendimento às características e às especificidades dos cursos técnicos oferecidos.

O Programa Nacional de Acesso ao Ensino Técnico e Emprego (Pronatec/Mediotec) tem como objetivo expandir, interiorizar e democratizar a oferta de cursos de Educação Profissional Técnica de Nível Médio e de cursos de Formação Inicial e Continuada de Trabalhadores.

Inscrições deverão ser realizadas pela internet

As inscrições deverão ser realizadas, exclusivamente, pela internet, por meio do site www.selecao.es.gov.br, a partir das 10 horas desta quinta-feira (18) e vão até as 17 horas do dia 25 de janeiro.

É de inteira e exclusiva responsabilidade do candidato o completo e correto preenchimento dos dados de inscrição, sendo o mesmo responsável pela fidelidade e legitimidade das informações prestadas no ato da inscrição, assim como em qualquer fase do processo.

A ficha de inscrição deverá ser impressa pelo candidato e apresentada no momento da chamada.

O processo seletivo terá validade de 12 meses, podendo ser prorrogado por até igual período, a partir da data de divulgação da homologação do resultado final, ou enquanto durar a listagem de reserva técnica.

Inscrições de 18 a 25 de janeiro através do site:

www.selecao.es.gov.br

OPORTUNIDADES

ProgramaNossa Bolsa prorroga prazo para inscrições

O prazo para as inscrições do Programa Nossa Bolsa – que se encerrariam hoje – foi prorrogado para até às 18 horas de segunda-feira (22), no site (www.nossabolsa.es.gov.br).

São opções de bolsas para graduação presencial e também de Educação a Distância (EAD), que podem ser concorridas por àqueles que estudaram na rede pública estadual ou municipal durante o Ensino Médio, e que realizaram o Exame Nacional do Ensino Médio (Enem) no ano de 2017.

No ato da inscrição, é necessário fornecer o número de inscrição do Enem, que pode ser obtido no cartão de confirmação da inscrição, no caderno de prova e também pode ser solicitado no Inep, ou pode ser obtido no aplicativo.

O PROGRAMA - O Nossa Bolsa foi lançado em 2006, inicialmente apenas com bolsas de graduação, instituído pela Lei nº 8.263, e alterado pela Lei nº 8.642. A nova Lei tem o objetivo de ampliar seu alcance e incorporar bolsas de pesquisa e extensão, o que irá transformá-lo em um novo conceito de política pública integrada para o desenvolvimento do Ensino Superior Capixaba.

Até o momento, o programa Nossa Bolsa já formou mais de 7 mil capixabas e, aproximadamente, 2 mil ainda estão cursando a graduação pelo programa. No ano anterior, foram mais de 800 alunos que concluíram a graduação em diversas áreas de estudos, completando a nona turma de graduação do Programa.

Atualmente o Nossa Bolsa tem parceria com 40 instituições de ensino superior e oferece 56 cursos de diferentes áreas: Ciências Biológicas; Ciências da Saúde; Ciências Exatas; Ciências Humanas; Ciências Sociais Aplicadas; Engenharias e Tecnologias. Ao todo, 72 municípios capixabas estão contemplados com o Nossa Bolsa.

SERVIÇO

Programa Nossa Bolsa
:: Site: www.nossabolsa.es.gov.br/
:: E-mail: programanossabolsa@fapes.es.gov.br
:: Telefones: 3636-1870/3636-1872

Assinado digitalmente pelo DIO - DEPARTAMENTO DE IMPRENSA OFICIAL DO ESTADO DO ESPÍRITO SANTO
Data: Quarta-feira, 17 de Janeiro de 2018 às 0:00:00
Código de Autenticação: cb568c19

DIÁRIO OFICIAL

DIÁRIO OFICIAL
DOS PODERES
DO ESTADO

www.dio.es.gov.br | Vitória (ES), Quarta-feira, 17 de Janeiro de 2018 | Edição N°24657

PODER EXECUTIVO

Governadoria do Estado

Decretos

DECRETO Nº 057-S, DE 16 DE JANEIRO DE 2018.

Abre à Secretaria de Estado dos Transportes e Obras Públicas o Crédito Suplementar no valor de R$ 150.000,00 para o fim que especifica.
O GOVERNADOR DO ESTADO DO ESPÍRITO SANTO, no uso da atribuição que lhe confere o art. 91, inciso III da Constituição Estadual, e tendo em vista a autorização contida no art. 6º, inciso I da Lei Nº 10.784, de 18 de dezembro de 2017, e o que consta do Processo Nº 80767036;

D E C R E T A:

Art. 1º Fica aberto à Secretaria de Estado dos Transportes e Obras Públicas o Crédito Suplementar no valor de R$ 150.000,00 (cento e cinquenta mil reais), para atender a programação constante do Anexo I.
Art. 2º Os recursos necessários à execução do disposto no Artigo 1º, serão provenientes de anulação parcial de dotação orçamentária, indicada no Anexo II.
Art. 3º Este Decreto entra em vigor na data de sua publicação.
Palácio Anchieta, em Vitória, aos 16 de janeiro de 2018, 197º da Independência, 130º da República e 484º do início da Colonização do Solo Espiritossantense.

CÉSAR ROBERTO COLNAGHI
Governador do Estado - Em exercício
REGIS MATTOS TEIXEIRA
Secretário de Estado de Economia e Planejamento
BRUNO FUNCHAL
Secretário de Estado da Fazenda
PAULO RUY VALIM CARNELLI
Secretário de Estado dos Transportes e Obras Públicas

CRÉDITO SUPLEMENTAR - ANEXO I - SUPLEMENTAÇÃO

R$1,00

CÓDIGO	ESPECIFICAÇÃO	NATUREZA	F	VALOR
35.000	SECRETARIA DE ESTADO DOS TRANSPORTES E OBRAS PÚBLICAS			
35.101	SECRETARIA DE ESTADO DOS TRANSPORTES E OBRAS PÚBLICAS			
26.451.0859.1019	APOIO E IMPLEMENTAÇÃO DE INTERVENÇÕES DE MOBILIDADE URBANA			
	Outros serviços de terceiros - pessoa jurídica	3.3.90	0101	150.000
	TOTAL			150.000

CRÉDITO SUPLEMENTAR - ANEXO II - ANULAÇÃO

R$1,00

CÓDIGO	ESPECIFICAÇÃO	NATUREZA	F	VALOR
35.000	SECRETARIA DE ESTADO DOS TRANSPORTES E OBRAS PÚBLICAS			
35.101	SECRETARIA DE ESTADO DOS TRANSPORTES E OBRAS PÚBLICAS			
26.121.0595.1443	ELABORAÇÃO DE ESTUDOS, PROJETOS E PLANOS DE LOGÍSTICA DE TRANSPORTES			
		3.3.90	0101	150.000
	TOTAL			150.000

Protocolo 371890

DECRETO Nº 058-S, DE 16 DE JANEIRO DE 2018.

Abre à Secretaria de Estado da Saúde o Crédito Suplementar no valor de R$ 110.332,00 para o fim que especifica.
O GOVERNADOR DO ESTADO DO ESPÍRITO SANTO, no uso da atribuição que lhe confere o art. 91, inciso III da Constituição Estadual, e tendo em vista a autorização contida no art. 6º, inciso I da Lei Nº 10.784, de 18 de dezembro de 2017, e o que consta do Processo Nº 80735843;

D E C R E T A:
Art. 1º Fica aberto à Secretaria de Estado da Saúde o Crédito Suplementar no valor de R$ 110.332,00 (cento e dez mil, trezentos e trinta e dois reais), para atender a programação constante do Anexo I.
Art. 2º Os recursos necessários à execução do disposto no Artigo 1º, serão provenientes de anulação parcial de dotação orçamentária, indicada no Anexo II.
Art. 3º Este Decreto entra em vigor na data de sua publicação.
Palácio Anchieta, em Vitória, aos 16 de 16 de janeiro de 2018, 197º da Independência, 130º da República e 484º do início da Colonização do Solo Espiritossantense.

CÉSAR ROBERTO COLNAGHI
Governador do Estado - Em Exercício
REGIS MATTOS TEIXEIRA
Secretário de Estado de Economia e Planejamento
BRUNO FUNCHAL
Secretário de Estado da Fazenda
RICARDO DE OLIVEIRA
Secretário de Estado da Saúde

CRÉDITO SUPLEMENTAR - ANEXO I - SUPLEMENTAÇÃO

R$1,00

CÓDIGO	ESPECIFICAÇÃO	NATUREZA	F	VALOR
44.000	SECRETARIA DE ESTADO DA SAÚDE			
44.901	FUNDO ESTADUAL DE SAÚDE			
10.302.0030.2191	COFINANCIAMENTO DOS CENTROS DE CONSULTAS E EXAMES ESPECIALIZADOS			
	Equipamentos e Material Permanente	4.4.42	0104	110.332
	TOTAL			110.332

CRÉDITO SUPLEMENTAR - ANEXO II - ANULAÇÃO

R$1,00

CÓDIGO	ESPECIFICAÇÃO	NATUREZA	F	VALOR
44.000	SECRETARIA DE ESTADO DA SAÚDE			
44.901	FUNDO ESTADUAL DE SAÚDE			
10.302.0030.1609	AMPLIAÇÃO E MODERNIZAÇÃO DA REDE DE SERVIÇOS DE SAÚDE NO ESTADO			
		4.4.90	0104	110.332
	TOTAL			110.332

Protocolo 371891

DECRETO Nº 059-S, DE 16 DE JANEIRO DE 2018.

Abre à Secretaria de Estado da Justiça o Crédito Suplementar no valor de R$ 1.661.183,65 para o fim que especifica.
O GOVERNADOR DO ESTADO DO ESPÍRITO SANTO, no uso da atribuição que lhe confere o art. 91, inciso III da Constituição Estadual, e tendo em vista a autorização contida no art. 6º, inciso III da Lei Nº 10.784, de 18 de dezembro de 2017, e o que consta do Processo Nº 80741398;

D E C R E T A:

Art. 1º Fica aberto à Secretaria de Estado da Justiça o Crédito Suplementar no valor de R$ 1.661.183,65 (hum milhão, seiscentos e sessenta e um mil, cento e oitenta e três reais e sessenta e cinco centavos), para atender a programação constante do Anexo I.
Art. 2º Os recursos necessários à execução do disposto no Artigo 1º, serão provenientes do superávit financeiro apurado no balanço patrimonial do exercício de 2017 na fonte 0101 - recursos ordinários.
Art. 3º Este Decreto entra em vigor na data de sua publicação.
Palácio Anchieta, em Vitória, aos 16 de janeiro de 2018, 197º da Independência, 130º da República e 484º do início da Colonização do Solo Espiritossantense.

CÉSAR ROBERTO COLNAGHI
Governador do Estado - Em exercício
REGIS MATTOS TEIXEIRA
Secretário de Estado de Economia e Planejamento
BRUNO FUNCHAL
Secretário de Estado da Fazenda
WALACE TARCÍSIO PONTES
Secretário de Estado da Justiça

Assinado digitalmente pelo DIO - DEPARTAMENTO DE IMPRENSA OFICIAL DO ESTADO DO ESPÍRITO SANTO
Data: Quarta-feira, 17 de Janeiro de 2018 às 0:00:00
Código de Autenticação: cb568c19

CRÉDITO SUPLEMENTAR - ANEXO I - SUPLEMENTAÇÃO				R$
CÓDIGO	ESPECIFICAÇÃO	NATUREZA	F	VALOR
46.000	SECRETARIA DE ESTADO DA JUSTIÇA			
46.101	SECRETARIA DE ESTADO DA JUSTIÇA			
14.421.0021.3803	CONSTRUÇÃO, REESTRUTURAÇÃO E ADEQUAÇÃO FÍSICA DE UNIDADES PRISIONAIS			
	Obras e instalações	4.4.50	0301	1.661.183,65
		TOTAL		1.661.183,65

Protocolo 371892

DECRETO Nº 060-S, DE 16 DE JANEIRO DE 2018.

Abre à Secretaria de Estado da Fazenda o Crédito Suplementar no valor de 5.938.093,26 para o fim que especifica.

O GOVERNADOR DO ESTADO DO ESPÍRITO SANTO, no uso da atribuição que lhe confere o art. 91, inciso III da Constituição Estadual, e tendo em vista a autorização contida no art. 6º, inciso III da Lei Nº 10.784, de 18 de dezembro de 2017, e o que consta do Processo Nº 80746349;

D E C R E T A:

Art. 1º Fica aberto à Secretaria de Estado da Fazenda o Crédito Suplementar no valor de R$ 5.938.093,26 (cinco milhões, novecentos e trinta e oito mil, noventa e três reais e vinte e seis centavos), para atender a programação constante do Anexo I.

Art. 2º Os recursos necessários à execução do disposto no Artigo 1º, serão provenientes do superávit financeiro apurado no balanço patrimonial do exercício de 2017 na fonte operações de crédito externas.

Art. 3º Este Decreto entra em vigor na data de sua publicação.

Palácio Anchieta, em Vitória, aos 16 de janeiro de 2018, 197º da Independência, 130º da República e 484º do início da Colonização do Solo Espiritossantense.

CÉSAR ROBERTO COLNAGHI
Governador do Estado - Em Exercício
REGIS MATTOS TEIXEIRA
Secretário de Estado de Economia e Planejamento
BRUNO FUNCHAL
Secretário de Estado da Fazenda

CRÉDITO SUPLEMENTAR - ANEXO I - SUPLEMENTAÇÃO				R$
CÓDIGO	ESPECIFICAÇÃO	NATUREZA	F	VALOR
22.000	SECRETARIA DE ESTADO DA FAZENDA			
22.101	SECRETARIA DE ESTADO DA FAZENDA			
04.126.0615.1191	MODERNIZAÇÃO E ATUALIZAÇÃO DO PARQUE TECNOLÓGICO FAZENDÁRIO			
	Indenizações e Restituições	3.3.90	0343	5.692.084,24
	Outros Serviços de Terceiros - Pessoa Jurídica	3.3.90	2343	246.009,02
		TOTAL		5.938.093,26

Protocolo 371893

RESUMO DOS ATOS ASSINADOS PELO GOVERNADOR EM EXECÍCIO

DECRETO Nº 061-S, de 16.01.18.

NOMEAR, de acordo com o Art. 12, inciso II, da Lei Complementar nº 46, de 31 de janeiro de 1994, **JHAMILLE CRISTINE DOS SANTOS SOUZA,** para exercer o cargo de provimento em comissão de Assessor Técnico, Ref. QC-02, localizado na Subsecretaria para Assuntos Administrativos - SAA, da Secretaria de Estado da Justiça - SEJUS.

Protocolo 371894

DECRETO Nº 062-S, de 16.01.2018.

NOMEAR, de acordo com o Art. 12, inciso II, da Lei Complementar nº 46, de 31 de janeiro de 1994, **HERNANDES SILVA QUEIROZ,** para exercer o cargo de provimento em comissão de Supervisor I, Ref. QC-01, localizado na Diretoria Geral de Engenharia e Arquitetura - DIGEA, da Secretaria de Estado da Justiça - SEJUS.

Protocolo 371895

DECRETO Nº 063-S, de 16.01.18.

Designar ZILMA PETERLI LYRA para responder pelo cargo de Subsecretário de Estado de Controle, da Secretaria de Estado de Controle e Transparência, no período de 26 de janeiro a 09 de fevereiro de2018.

Protocolo 371896

DECRETO Nº 4213-R, DE 16 DE JANEIRO DE 2018.

Altera o Decreto n° 3.152-R, de 26/11/2012, que Regulamenta a Lei nº 9.871, de 09/07/2012, que dispõe sobre as normas a serem observadas pela Administração Pública Estadual, com o fim de garantir o acesso a informações previsto no inciso II do § 4º do art. 32 da Constituição Estadual.

O **GOVERNADOR DO ESTADO DO ESPÍRITO SANTO**, no exercício das atribuições previstas no art. 91, III, da Constituição Estadual, em consonância com as disposições do art. 31 da Lei nº 9.871, de 09/07/2012, e com as informações constantes do processo nº 79289703,

DECRETA:

Art. 1º O Decreto n° 3.152-R, de 26/11/2012, publicado do Diário Oficial do Estado em 27/11/2012, que regulamenta a Lei nº 9.871, de 09/07/2012, que dispõe sobre as normas a serem observadas pela Administração Pública Estadual, com o fim de garantir o acesso a informações previsto no inciso II do § 4º do art. 32 da Constituição Estadual, passa a vigorar com as seguintes alterações:

"Art. 3º [...]

[...]

XV - dados abertos - dados públicos representados em meio digital, estruturados em formato aberto, processáveis por máquina, referenciados na rede mundial de computadores e disponibilizados sob licença aberta que permita sua livre utilização, consumo ou cruzamento." (NR)

"Art. 7º [...]

§ 1º Os órgãos e entidades deverão implantar e manter atualizada, em seus sítios na Internet, seção específica para a divulgação das informações de que trata o *caput*, denominada "Acesso à Informação".

§ 2º Os sítios institucionais dos órgãos e entidades deverão divulgar, no mínimo, as seguintes informações:

I - estrutura organizacional, competências, legislação aplicável, principais cargos em comissão e de direção e seus ocupantes, endereço e telefones das unidades, horários de atendimento ao público;

[...]" (NR)

"Art. 8º Os sítios na Internet dos órgãos e entidades deverão ser aperfeiçoados para atender, dentro de suas possibilidades, aos seguintes requisitos:

[...]" (NR)

"Art. 9º [...]

[...]

Parágrafo único. Compete ao SIC:

[...]

IV - orientar o cidadão sobre o pedido de acesso à informação e interposição de recursos." (NR)

"Art. 10. [...]

[...]

§ 2º Nos órgãos e entidades, e em suas respectivas unidades descentralizadas, onde não houver serviço específico de Ouvidoria, a atividade de recebimento e registro dos pedidos de acesso à informação deverá ser realizada pela unidade de protocolo setorial, ou pelos representantes do sistema integrado de ouvidoria, designados nos termos do art. 5º do Decreto nº 2.289-R, de 01/07/2009.

[...]" (NR)

"Art. 11. [...]

[...]

§ 3º Os órgãos e entidades receberão os pedidos de acesso à informação por qualquer outro meio legítimo, como correspondência eletrônica ou física, desde que atendidos os requisitos especificados no art. 12 deste Decreto.

[...]" (NR)

"Art. 19. [...]

[...]

§ 2º A apresentação de recurso, reclamação e de pedido de desclassificação deverá ser efetuada por meio do formulário padrão, disponibilizado em meio eletrônico e físico, respectivamente, no Portal de Acesso à Informação (www.acessoainformacao.es.gov.br) e no SIC dos órgãos e entidades." (NR)

[...]

"Art. 22. No caso de omissão de resposta ao pedido de acesso à informação ou aos recursos mencionados no art. 21, o requerente poderá apresentar reclamação no prazo de dez dias à Ouvidoria Geral do Estado, que deverá

se manifestar no prazo de quinze dias, contado do recebimento da reclamação.
Parágrafo único. O prazo para apresentar reclamação começará trinta dias após a apresentação do pedido inicial ou cinco dias após a apresentação do recurso." (NR)
"Art. 23. Desprovido o recurso de que trata o parágrafo único do art. 21 ou sendo infrutífera a reclamação de que trata o art. 22, poderá o requerente apresentar novo recurso, no prazo de dez dias contado do término dos respectivos prazos de respostas, à Comissão Mista de Reavaliação de Informações.
§ 1º Apresentado o recurso, a Comissão Mista de Reavaliação de Informações deverá julgá-lo no prazo de até três reuniões ordinárias, comunicando a decisão ao interessado em até dez dias.
[...]" (NR)
"Art. 26. [...]
[...]
Parágrafo único. É possível promover a classificação de uma informação no momento do pedido, desde que fundamentada nos termos deste Decreto." (NR)
"Art. 29. [...]
[...]
§ 1º É vedada a delegação da competência de classificação no grau de sigilo ultrassecreto.
[...]" (NR)
"Art. 30. A decisão que classificar a informação em qualquer grau de sigilo deverá ser formalizada no Termo de Classificação de Informação - TCI, conforme modelo do ANEXO I, e conterá o seguinte:
[...]
§ 1º O TCI seguirá antes da informação classificada.
§ 2º As informações previstas no inciso VI do *caput* deverão ser mantidas no mesmo grau de sigilo que a informação classificada." (NR)
"Art. 31. A autoridade ou outro agente público que classificar informação no grau ultrassecreto ou secreto deverá encaminhar cópia do TCI à Comissão Mista de Reavaliação de Informações no prazo de trinta dias, contado da decisão de classificação." (NR)
"Art. 33. As Comissões Setoriais de Avaliação de Documentos - CADS, instituídas nos termos do Decreto nº 1.552-R de 10/10/2005, deverão apoiar na classificação, reclassificação ou reavaliação da informação produzida no âmbito de atuação de seu órgão ou entidade." (NR)
"Art. 44. A autoridade máxima de cada órgão ou entidade publicará anualmente, até o dia 31 de janeiro, em sítio na Internet.
[...]
§ 1º As informações previstas neste artigo deverão compreender o período de 1º de janeiro a 31 de dezembro do ano anterior.
§ 2º Os órgãos e entidades deverão manter em meio físico as informações previstas neste artigo, para consulta pública em suas sedes." (NR)
"Art. 48. Os requerimentos de prorrogação do prazo de classificação de informação no grau ultrassecreto, a que se refere o inciso IV do *caput* do art. 46, deverão ser encaminhados à Comissão Mista de Reavaliação de Informações em até cento e vinte dias antes do vencimento do termo final de restrição de acesso.
[...]" (NR)
"Art. 67. [...]
I - disponibilizar os formulários padrão em meio eletrônico no Portal de Acesso à Informação (www.acessoainformacao.es.gov.br), de acordo com o § 1º do art. 11 e § 2º do art. 19;
[...]
V - promover, na condição de Órgão Central do Sistema de Transparência Pública, nos termos da Lei nº 856, de 16 de maio de 2017, a regulamentação relacionada à Lei de Acesso à Informação, incluindo, dentre outras coisas: procedimentos de classificação, definição de diretrizes para o tratamento da informação sigilosa e a proposição de sistema de gestão da informação classificada.
[...]" (NR)
Art. 2º Ficam revogados os incisos VIII e IX do Art. 67 do Decreto nº 3152-R, de 26/11/2012.

Art. 3º Este Decreto entra em vigor na data de sua publicação.

Palácio Anchieta, em Vitória, aos 16 dias do mês de janeiro de 2018, 197º da Independência, 130º da República e 484º do Início da Colonização do Solo Espírito-santense.

CÉSAR ROBERTO COLNAGHI
Governador do Estado - em exercício

"**ANEXO I - TERMO DE CLASSIFICAÇÃO DE INFORMAÇÃO**
(a que se refere o art. 30)

ÓRGÃO/ENTIDADE:	
SETOR:	
GRAU DE SIGILO: ( ) Reservada ( ) Secreta ( ) Ultrassecreta	
CONTEÚDO SIGILOSO: ( ) Total ( ) Parcial - Indicar folhas:	
CATEGORIA:	
TIPO DE DOCUMENTO:	
DATA DE PRODUÇÃO:	
FUNDAMENTO LEGAL PARA CLASSIFICAÇÃO:	
RAZÕES PARA CLASSIFICAÇÃO: (idêntico ao grau de sigilo do documento)	
PRAZO DA RESTRIÇÃO DE ACESSO:	
DATA DE CLASSIFICAÇÃO:	
AUTORIDADE CLASSIFICADORA	Nome: Cargo:
DESCLASSIFICAÇÃO em ____/____/_____ (quando aplicável)	Nome: Cargo:
RECLASSIFICAÇÃO em ____/____/_____ (quando aplicável)	Nome: Cargo:
REDUÇÃO DE PRAZO em ____/____/_____ (quando aplicável)	Nome: Cargo:
PRORROGAÇÃO DE PRAZO em ____/____/_____ (quando aplicável)	Nome: Cargo:

_____
ASSINATURA DA AUTORIDADE CLASSIFICADORA

_____
ASSINATURA DA AUTORIDADE responsável por DESCLASSIFICAÇÃO (quando aplicável)

_____
ASSINATURA DA AUTORIDADE responsável por RECLASSIFICAÇÃO (quando aplicável)

_____
ASSINATURA DA AUTORIDADE responsável por REDUÇÃO DE PRAZO (quando aplicável)

_____
ASSINATURA DA AUTORIDADE responsável por PRORROGAÇÃO DE PRAZO (quando aplicável)

" (NR)

Protocolo 371753

Vice-Governadoria do Estado

ATO ASSINADO PELO VICE GOVERNADOR DO ESTADO

PORTARIA Nº 02-S, DE 16 DE JANEIRO DE 2017.

O VICE-GOVERNADOR DO ESTADO DO ESPÍRITO SANTO, no uso da atribuição que lhe confere o artigo 91, inciso XIX, da Constituição Estadual,

RESOLVE:

EXONERAR, na forma do artigo 61, § 2º, alínea "a" da Lei Complementar nº. 46, de 31 de janeiro de 1994, **PAULINI SCÁRDUA SABBAGH**, do cargo de provimento em comissão de Assessor Especial Nível II, Ref. QC-05, da Vice - Governadoria do Estado, a contar de 16 de janeiro de 2017.

Vitória, 16 de janeiro de 2017.

CÉSAR ROBERTO COLNAGHI
Vice-Governador do Estado

Protocolo 371883

RESUMO DO TERCEIRO TERMO ADITIVO
Processo: 76716678;
Contrato: 001/2017;
Contratante: Secretaria de Estado de Direitos Humanos;
Contratada: CENTRO TERAPÊUTICO LEVANTA-TE;
Objeto: Alteração da parte contratante, passando da Vice-Governadoria do Estado do Espírito Santo para a Secretaria de Estado de Direitos Humanos, e prorrogação da vigência do contrato pelo prazo de 12 (doze) meses, a contar de 20/01/2018;
Valor mensal: R$ 25.000,00 (vinte e cinco mil reais);
Dotação Orçamentária: Programa de Trabalho 10.48.903.14.422.0599.2068, Elemento de Despesa 339039, Fonte 0101.
Vitória, 16 de janeiro de 2018.
CÉSAR ROBERTO COLNAGHI
Vice-Governador do Estado do Espírito Santo
GILSON GIUBERTI FILHO
Subsecretário de Estado de Políticas sobre Drogas
JULIO CESAR POMPEU
Secretário de Estado de Direitos Humanos

Protocolo 371850

Assinado digitalmente pelo DIO - DEPARTAMENTO DE IMPRENSA OFICIAL DO ESTADO DO ESPÍRITO SANTO
Data: Quarta-feira, 17 de Janeiro de 2018 às 0:00:00
Código de Autenticação: cb568c19

Secretaria de Estado de Controle e Transparência - SECONT -

Portaria SECONT nº 017-S de 16 de janeiro de 2018

O Secretário de Estado de Controle e Transparência, no uso das atribuições legais que lhe confere o art. 13, VIII, da Lei Complementar nº. 856, de 17/05/2017 e,

Considerando o art. 4° do Decreto n° 4.130-R de 17/07/2017, que impõe à SECONT a atribuição de consolidar as informações da Política de Modernização de Normas de Gestão e publicá-las;

Considerando o Ofício e justificativas apresentadas pela Secretaria Estadual de Meio Ambiente; e

Considerando que o trabalho de normatização já foi iniciado no âmbito da Secretaria.

RESOLVE:

Art. 1°. O Anexo I da Portaria 217-S de 24/10/2017 passa a vigorar com a redação do Anexo I da presente Portaria.

Art. 2º. As Normas de Procedimento constantes do Anexo I deverão ser publicadas até o último dia útil do mês indicado.

Art. 3°. A publicação a que se refere o Art. 2° desta Portaria deve ser enviada à SECONT em meio eletrônico até o dia 05 do mês subsequente.

Parágrafo Único. A comunicação da publicação de cada Norma de Procedimento dar-se-á preferencialmente entre a Unidade Executora de Controle Interno do órgão/entidade e a Coordenação de Harmonização de Controle Interno da SECONT.

Art. 4º. Esta Portaria entra em vigor na data da sua publicação.

Vitória, 16 de janeiro de 2018.
Marcos Paulo Pugnal da Silva
Secretário de Estado de Controle e Transparência

Anexo I

Atividades Finalísticas Normatizáveis	Mês/Ano de finalização
Compor o Conselho Gestor do FUNDEMA.	Dez./2017
Elaborar os projetos técnicos para viabilizar formalização de contratos de PSA	Fev./2018
Apoiar o processo de nomeação dos membros que compõem o Conselho Gestor das subcontas do FUNDÁGUA.	Mar./2018
Elaborar Relatórios de Acompanhamento dos Projetos e Ações Estratégicas.	Mai./2018
Realizar acompanhamento e monitoramento da execução de projeto técnico previsto em contrato de PSA.	Jun./2018
Regulamentar a tramitação interna dos processos administrativos referentes a PSA.	Jun./2018
Regulamentar a submissão de propostas de projetos ao FUNDEMA, objetivando apoio financeiro deste.	Jun./2018
Regulamentar a submissão de propostas de projetos ao FUNDÁGUA, objetivando apoio financeiro deste.	Jun./2018
Propor o Plano de Aplicação Anual do Fundema	Dez./2018
Propor o Plano de Aplicação Anual do Fundágua	Dez./2018
Fornecer suporte jurídico aos membros do CONSEMA, CONREMA'S e CERH e aos seus presidentes por meio de pareceres.	Dez./2018
Efetuar procedimentos de notificação de recursos julgados	Dez/2018
Regulamentar a tramitação interna de processos de defesa de última instância.	Mar./2019
Efetuar o cadastro de interessados em firmar contrato para pagamento por serviços ambientais - PSA.	Mar./2019
Acompanhar a cobrança de recursos de multas ambientais, que constituem recursos do FUNDEMA.	Jun./2019

Protocolo 371737

Superintendência Estadual de Comunicação Social - SECOM -

PORTARIA Nº 002-S, de 12 de janeiro de 2018.

O Superintendente Estadual de Comunicação Social, no uso das atribuições que lhe confere o Art. 65, da Lei Complementar nº 46, de 31.01.94 e Decretos nº 011-S de 01.01.2015, publicado em 02.01.2015 e n.º 025-S de 08.01.2018, publicado em 09.01.2018.

R E S O L V E:

Exonerar, **ADRIANO DE MIRANDA GUIMARÃES,** a partir de 17 de janeiro de 2018, do cargo de provimento em comissão de Assessor Técnico, **Ref. QC-02,** da Superintendência Estadual de Comunicação Social.

Valéria Cristina Morgado Ribeiro
Superintendente Estadual de Comunicação Social - Respondendo
Protocolo 371432

ORDEM DE FORNECIMENTO
Nº 001/2018
Consulta Compra Direta
N.º 004/2018
Processo nº 80686117-SECOM
CONTRATANTE: Superintendência Estadual de Comunicação Social.
CONTRATADA: José Gregório Neto - ME.
CNPJ: 11.185.669/0001-11
OBJETO: Fornecimento de água mineral - 200 (duzentos) galões de 20 l.
DOTAÇÃO ORÇAMENTÁRIA: Ativ.: 10.104.04.122.0204.2070; Elemento de Despesa 3.3.90.30. Fonte: 0101
VALOR TOTAL: 1.060,00 (Hum mil e sessenta reais).
Fiscal: Francis Ferreira Rocha.
Suplente: Tânia Maria Barboza.

Vitória, 08.01.2018.
Ingrid Thereza Hollenstein Gomes
Superintendente Administrativo
Respondendo
Decreto N.º 010-S,
de 03/01/2018.
Protocolo 371869

Secretaria de Estado de Economia e Planejamento - SEP -

Instituto Jones dos Santos Neves - IJSN -

RESUMO DO DÉCIMO TERMO ADITIVO AO CONVÊNIO DE CESSÃO Nº 001/2010
Processo nº 51675307
CEDENTE: Instituto Jones dos Santos Neves - IJSN
CNPJ Nº 27.316.918/0001-09
CESSIONÁRIO: Tribunal Regional do Trabalho - 17ª Região
CNPJ Nº 02.488.507/0001-61
OBJETO: Prorrogar até 31/12/2018, o prazo de vigência do Convênio de cessão nº 001/2010 da servidora integrante do quadro do CEDENTE, Srª. Marcia de Castro Monjardim Talhate número funcional 2835789, "sem ônus", "com ressarcimento" para o CEDENTE, nos termos do Decreto nº 3414-R de 21/10/2013 e art. 54 e do Art. 54-A da Lei Complementar nº 46/94 (com redação dada pela Lei Complementar nº 715/2013, publicada no Diário Oficial do Estado em 16/10/2013 e Portaria nº 10-S, de 08/01/2018, publicado no DIOES em 09/01/2018.
DATA DE ASSINATURA: 04/10/2017.
GABRIELA GOMES DE MACÊDO LACERDA
Diretora Presidente do IJSN

Protocolo 371824

Secretaria de Estado de Gestão e Recursos Humanos - SEGER -

PROMOÇÃO POR SELEÇÃO - CICLO 2017
CARREIRA: AGENTE DE SUPORTE EDUCACIONAL

EDITAL SEGER N.º03/2018

A SECRETÁRIA DE ESTADO DE GESTÃO E RECURSOS HUMANOS, considerando as disposições contidas nos Editais 22/2017, 28/2017 e 35/2017, que regulamentou a Promoção por Seleção - Ciclo 2017, para a carreira de Agente de Suporte Educacional, torna público para conhecimento dos interessados, que nesta data fica homologado o resultado final, em ordem decrescente de pontuação, com a respectiva classificação, conforme ANEXO I do presente edital.

Vitória, 16 de janeiro de 2018

DAYSE MARIA OSLEGHER LEMOS
Secretária de Estado de Gestão e Recursos Humanos

ANEXO I
AGENTE DE SUPORTE EDUCACIONAL

NF	Vínc	Nome	Pontos	Class.
2944766	3	ARILZA RODRIGUES ALVES	92.00	1º
3206432	1	LUCIANA DE SOUZA LYRA	87.00	2º
3205231	1	LARISSA SIRTULI BIANCHI	87.00	3º
3316637	1	CLAUDIA REGINA DA SILVA	84.00	4º
3315215	1	CLAUDIA SEPULCHRO DA SILVA	83.00	5º
3206548	1	ERIC VINICIUS SANTA CLARA SILVANO	82.00	6º
2916851	3	CAROLINA SCHUNK DE MORAES MONGIN	81.00	7º
3206890	1	UDICELIA DE OLIVEIRA CARVALHO	80.00	8º
3206530	1	JESSICA COSTA FRAGA	78.00	9º
3273148	1	RICARDO JOSE SANCHES	75.00	10º
3367517	1	DANIELLI PRUDENCIO NASCIMENTO	72.00	11º
2453088	7	ALBERTH DUTRA DO NASCIMENTO	71.00	12º
487135	2	CRISTINA EDUARDO RIOS PIOVEZAN	70.00	13º
3316947	1	RAFAELI PESTANA GOMES	69.00	14º
3222063	1	ELIENE SILVA RIBEIRO ROCHA	67.00	15º
2919451	3	POLIANA DA SILVA BOTELHO BELATO	67.00	16º
3205193	1	ALLISSON ANDRE VILANOVA	66.00	17º
3222322	1	GEUCKSON DELFINO CARVALHO	64.00	18º
3317447	1	GISELY MARIA CORREA FRANCISCO	64.00	19º
3197506	2	PATRICIA FERNANDES LAGE	64.00	20º
3271803	1	DANIEL MARQUES TRINDADE	63.00	21º
3047504	2	MARIANGELA PAIVA SANT ANNA	63.00	22º
2836882	32	MERCEDES ROSA DUTRA DE SOUZA	63.00	23º
3112284	2	HEBERT FERREIRA GOMES	62.00	24º
3225518	1	BRUNO CASSIMIRO DE MATTOS LIMA	62.00	25º
2752638	4	KARLA RODRIGUES DE JESUS XAVIER	61.00	26º
3204596	1	VANESSA AMARAL AZEVEDO	61.00	27º
3369560	1	JOSE MARCIO JUSTI ADAMI	60.00	28º
3205339	1	WELLINGTON COSME ANDRELINO	60.00	29º
3204855	1	TANIA MARIA CONSTANTINO PIRES	60.00	30º
3168573	2	GRAICE ROSE SILVA DOS SANTOS	60.00	31º
3205088	1	PENHA MARIA RAMOS CEOTTO	60.00	32º
3273083	1	VALDINEIA AFONSO DAN GOMES	60.00	33º
3205240	1	VICTOR BERNARDO DE JESUS	59.00	34º
3198774	2	FERNANDA MACEDO DA SILVA	59.00	35º
2763885	3	LUIZ JULIO ROMANELLI AZEVEDO MENINI	59.00	36º
3204456	1	ELIANE DO CARMO VENIL	59.00	37º
3205525	1	ALVARO MANOEL SANTOS BESSA	59.00	38º
3273105	1	FABIANE APARECIDA RAMOS HERBST	59.00	39º
2704439	4	GEOVANA SANTOS	58.00	40º
3204774	1	EDMONT LUIS SOUZA DE OLIVEIRA	58.00	41º
2932202	2	CARLOS EDUARDO NEVES DA SILVA	58.00	42º
2703262	2	NARCISIO DE SOUSA GIOVANELLI	58.00	43º
3206920	1	FABIOLA ANDRE DO NASCIMENTO	58.00	44º
3221920	1	DARIO BARBOSA NETO	58.00	45º
3205762	1	JAQUELINE RAMALHO GOUVEIA	57.00	46º
3316882	1	FRANCILENE DE OLIVEIRA PONTES	57.00	47º
770593	1	ELIANE DE JESUS SANTOS	57.00	48º
750156	3	DANIELE GAIBA DE SOUZA	57.00	49º
3207560	1	MARISSANDRO MARTINS DA SILVA	57.00	50º
3205711	1	BRUNA PEREIRA PERONI	56.00	51º
3317200	1	AGNES ROBERTA DA SILVA COUTINHO	56.00	52º
3207510	1	EDMAR SANTANA PAULINO	56.00	53º
3317455	1	POLIANA ALVES MONTEIRO	56.00	54º
575814	22	MIRIA MARIA DA SILVA FERREIRA	56.00	55º
3206653	1	LORRAYNE BOLZANI SANTOS	55.00	56º
3206734	1	GLAUCUS TAMBAROTTO CARREIRO	55.00	57º
3205037	1	MAGDA ZUCOLOTTO NASCIMENTO	54.00	58º
620870	2	JOSIANE MARTINUSSO PADOANI	54.00	59º
3207595	1	ROGERIO MARQUES LEAO MARTINS	53.00	60º
3221970	1	MARILIA BRETTAS BUSATO	53.00	61º
3206556	1	ERIKA VIEIRA DE ALMEIDA	53.00	62º
3204677	1	TELMA MARIA COMBAS DE PAULA	53.00	63º
3089584	3	FERNANDO DE OLIVEIRA LIMA	53.00	64º
2706997	4	MARIA DA PENHA SILVA	52.00	65º
2812533	3	DIEGO ROBERTO LAUREANO RIBEIRO	52.00	66º
3222390	1	FABIOLA FERREIRA DO NASCIMENTO	52.00	67º
3020983	2	RUAM TOMAZ DA SILVA	52.00	68º
3204740	1	KATIA PINTO DO NASCIMENTO DA SILVA	52.00	69º
3204642	1	JAILSON DONIZETE MIGUEL	52.00	70º

Protocolo 371714

PORTARIA N.º 44-S, DE 16 DE JANEIRO DE 2018.

A SECRETÁRIA DE ESTADO DE GESTÃO E RECURSOS HUMANOS, no uso das atribuições legais que lhe confere o Art. 46 alínea "o" da Lei 3.043 de 31 de dezembro de 1975, e com base na Lei Complementar n.º 640 de 12 de setembro de 2012, alterada pelas Leis Complementares n.º 822/16 de 12 de janeiro de 2016, 854 de 11 de maio de 2017 e tendo em vista o que consta nos processos n.º 201707006 e 79632734, e

CONSIDERANDO os termos do Edital n.º03/2018, que tornou público a relação nominal dos servidores da carreira de Agente de Suporte Educacional, a serem promovidos no Ciclo de Promoção por Seleção 2017.

RESOLVE:

Art. 1º PROMOVER os **AGENTES DE SUPORTE EDUCACIONAL,** abaixo relacionados, a partir de 1º de julho de 2017.

NF	Vínc	Nome	De	Para	Vigência
2944766	3	ARILZA RODRIGUES ALVES	I	II	01/07/2017
3206432	1	LUCIANA DE SOUZA LYRA	I	II	01/07/2017
3205231	1	LARISSA SIRTULI BIANCHI	I	II	01/07/2017
3316637	1	CLAUDIA REGINA DA SILVA	I	II	01/07/2017
3315215	1	CLAUDIA SEPULCHRO DA SILVA	I	II	01/07/2017
3206548	1	ERIC VINICIUS SANTA CLARA SILVANO	I	II	01/07/2017
2916851	3	CAROLINA SCHUNK DE MORAES MONGIN	I	II	01/07/2017
3206890	1	UDICELIA DE OLIVEIRA CARVALHO	I	II	01/07/2017
3206530	1	JESSICA COSTA FRAGA	I	II	01/07/2017
3273148	1	RICARDO JOSE SANCHES	I	II	01/07/2017
3367517	1	DANIELLI PRUDENCIO NASCIMENTO	I	II	01/07/2017
2453088	7	ALBERTH DUTRA DO NASCIMENTO	I	II	01/07/2017
487135	2	CRISTINA EDUARDO RIOS PIOVEZAN	I	II	01/07/2017
3316947	1	RAFAELI PESTANA GOMES	I	II	01/07/2017
3222063	1	ELIENE SILVA RIBEIRO ROCHA	I	II	01/07/2017
2919451	3	POLIANA DA SILVA BOTELHO BELATO	I	II	01/07/2017
3205193	1	ALLISSON ANDRE VILANOVA	I	II	01/07/2017
3222322	1	GEUCKSON DELFINO CARVALHO	I	II	01/07/2017
3317447	1	GISELY MARIA CORREA FRANCISCO	I	II	01/07/2017
3197506	2	PATRICIA FERNANDES LAGE	I	II	01/07/2017
3271803	1	DANIEL MARQUES TRINDADE	I	II	01/07/2017
3047504	2	MARIANGELA PAIVA SANT ANNA	I	II	01/07/2017
2836882	32	MERCEDES ROSA DUTRA DE SOUZA	I	II	01/07/2017
3112284	2	HEBERT FERREIRA GOMES	I	II	01/07/2017
3225518	1	BRUNO CASSIMIRO DE MATTOS LIMA	I	II	01/07/2017
2752638	4	KARLA RODRIGUES DE JESUS XAVIER	I	II	01/07/2017
3204596	1	VANESSA AMARAL AZEVEDO	I	II	01/07/2017
3369560	1	JOSE MARCIO JUSTI ADAMI	I	II	01/07/2017
3205339	1	WELLINGTON COSME ANDRELINO	I	II	01/07/2017
3204855	1	TANIA MARIA CONSTANTINO PIRES	I	II	01/07/2017
3168573	2	GRAICE ROSE SILVA DOS SANTOS	I	II	01/07/2017
3205088	1	PENHA MARIA RAMOS CEOTTO	I	II	01/07/2017
3273083	1	VALDINEIA AFONSO DAN GOMES	I	II	01/07/2017
3205240	1	VICTOR BERNARDO DE JESUS	I	II	01/07/2017
3198774	2	FERNANDA MACEDO DA SILVA	I	II	01/07/2017
2763885	3	LUIZ JULIO ROMANELLI AZEVEDO MENINI	I	II	01/07/2017
3204456	1	ELIANE DO CARMO VENIL	I	II	01/07/2017
3205525	1	ALVARO MANOEL SANTOS BESSA	I	II	01/07/2017
3273105	1	FABIANE APARECIDA RAMOS HERBST	I	II	01/07/2017
2704439	4	GEOVANA SANTOS	I	II	01/07/2017
3204774	1	EDMONT LUIS SOUZA DE OLIVEIRA	I	II	01/07/2017
2932202	2	CARLOS EDUARDO NEVES DA SILVA	I	II	01/07/2017
2703262	2	NARCISIO DE SOUSA GIOVANELLI	I	II	01/07/2017
3206920	1	FABIOLA ANDRE DO NASCIMENTO	I	II	01/07/2017
3221920	1	DARIO BARBOSA NETO	I	II	01/07/2017
3205762	1	JAQUELINE RAMALHO GOUVEIA	I	II	01/07/2017
3316882	1	FRANCILENE DE OLIVEIRA PONTES	I	II	01/07/2017
770593	1	ELIANE DE JESUS SANTOS	I	II	01/07/2017
750156	3	DANIELE GAIBA DE SOUZA	I	II	01/07/2017
3207560	1	MARISSANDRO MARTINS DA SILVA	I	II	01/07/2017
3205711	1	BRUNA PEREIRA PERONI	I	II	01/07/2017
3317200	1	AGNES ROBERTA DA SILVA COUTINHO	I	II	01/07/2017
3207510	1	EDMAR SANTANA PAULINO	I	II	01/07/2017
3317455	1	POLIANA ALVES MONTEIRO	I	II	01/07/2017
575814	22	MIRIA MARIA DA SILVA FERREIRA	I	II	01/07/2017
3206653	1	LORRAYNE BOLZANI SANTOS	I	II	01/07/2017
3206734	1	GLAUCUS TAMBAROTTO CARREIRO	I	II	01/07/2017
3205037	1	MAGDA ZUCOLOTTO NASCIMENTO	I	II	01/07/2017
620870	2	JOSIANE MARTINUSSO PADOANI	I	II	01/07/2017
3207595	1	ROGERIO MARQUES LEAO MARTINS	I	II	01/07/2017
3221970	1	MARILIA BRETTAS BUSATO	I	II	01/07/2017
3206556	1	ERIKA VIEIRA DE ALMEIDA	I	II	01/07/2017
3204677	1	TELMA MARIA COMBAS DE PAULA	I	II	01/07/2017
3089584	3	FERNANDO DE OLIVEIRA LIMA	I	II	01/07/2017
2706997	4	MARIA DA PENHA SILVA	I	II	01/07/2017
2812533	3	DIEGO ROBERTO LAUREANO RIBEIRO	I	II	01/07/2017
3222390	1	FABIOLA FERREIRA DO NASCIMENTO	I	II	01/07/2017
3020983	2	RUAM TOMAZ DA SILVA	I	II	01/07/2017
3204740	1	KATIA PINTO DO NASCIMENTO DA SILVA	I	II	01/07/2017
3204642	1	JAILSON DONIZETE MIGUEL	I	II	01/07/2017

Art. 2º. Esta portaria entra em vigor na data de sua publicação, com efeitos retroativos na forma mencionada no artigo 1° desta Portaria.

Vitória, 16 de janeiro de 2018.
DAYSE MARIA OSLEGHER LEMOS
Secretária de Estado de Gestão e Recursos Humanos
Protocolo 371716

RESUMO DE TERMO ADITIVO

Contrato nº 001/2017
Processo: 72918128
Pregão nº. 022/2016

Resumo do **Primeiro Termo Aditivo** ao Contrato n° 001/2017, que entre si celebram o Estado do Espírito Santo, por intermédio da Secretaria de Estado de Gestão e Recursos Humanos - SEGER e o Centro de Integração Empresa Escola do Espírito Santo - CIEE/ES - CNPJ: 01.219.199/0001-06.

Objeto: Os objetos do presente instrumento é a prorrogação do prazo de vigência contratual, pelo período de 12 (doze) meses a contar do dia 21/01/2018, conforme previsto na Cláusula Quinta do Contrato original, bem como a alteração dos valores unitários e global, alterando-se o valor máximo global estimado para R$ 322.435,80 (trezentos e vinte e dois mil, quatrocentos e trinta e cinco reais e oitenta centavos).

Dotação Orçamentária: As despesas correrão por conta da Atividade de n.º 10.28.101.04.128.0003.4250 - Gestão e Desenvolvimento de Recursos Humanos, Natureza de Despesa 3.3.50.39.51 - Fonte 0101, do orçamento da SEGER para o exercício de 2018, e previsão orçamentária para o exercício de 2019.

Vitória, 22 de janeiro de 2018.

DAYSE MARIA OSLEGHER LEMOS
Secretária de Estado de Gestão e Recursos Humanos.
Protocolo 371873

Escola de Serviço Público do Espírito Santo - ESESP -

RETIFICAÇÃO

A Escola de Serviço Público do Espírito Santo- ESESP, por meio de sua Diretora, retifica a publicação do Diário Oficial de 28.11.2017, referente ao resumo do Contrato de Prestação de Serviços nº 165/2017, Processo nº 80289118.
ONDE SE LÊ:
Período: 24.11.2017 a 15.12.2017
LEIA-SE:
Período: 24.11.2017 a 15.12.2018.
Vitória, 16 de janeiro de 2018
Dângela Maria Bertoldi Volkers
Diretora Presidente / ESESP - Respondendo
Protocolo 371860

Instituto de Tecnologia da Informação e Comunicação do Estado do Espírito Santo - PRODEST -

INSTRUÇÃO DE SERVIÇO Nº 040-P DE 12 DE DEZEMBRO DE 2017.

O DIRETOR PRESIDENTE DO INSTITUTO DE TECNOLOGIA DA INFORMAÇÃO E COMUNICAÇÃO DO ESTADO DO ESPÍRITO SANTO - PRODEST, Autarquia Estadual, no uso da atribuição que lhe confere o art. 25 da Lei Complementar Nº 315, de 03/01/2005, alterada pela Lei Complementar Nº 360 de 30/03/2006.
RESOLVE:
Exonerar a servidora JOSISLENE SANTOS MOTTA do cargo comissionado de SUBGERENTE SERVIÇOS GERAIS do PRODEST.

Paulo Henrique Rabelo Coutinho
Diretor Presidente
Protocolo 371861

INSTRUÇÃO DE SERVIÇO Nº 041-P DE 12 DE DEZEMBRO DE 2017.

O DIRETOR PRESIDENTE DO INSTITUTO DE TECNOLOGIA DA INFORMAÇÃO E COMUNICAÇÃO DO ESTADO DO ESPÍRITO SANTO - PRODEST, Autarquia Estadual, no uso da atribuição que lhe confere o art. 25 da Lei Complementar Nº 315, de 03/01/2005, alterada pela Lei Complementar Nº 360 de 30/03/2006.
RESOLVE:
Nomear, de acordo com o Art 12, inciso II, da Lei Complementar Nº 46 de 31.01.94, o servidor **CLEYTON FERREIRA CARDOSO** para exercer o Cargo Comissionado de **SUBGERENTE DE SERVIÇOS GERAIS DO PRODEST** - Ref. ITI-05.

Paulo Henrique Rabelo Coutinho
Diretor Presidente
Protocolo 371863

Secretaria de Estado da Fazenda - SEFAZ -

PORTARIA Nº 008-S, DE 16 DE JANEIRO DE 2018

Prorroga o prazo para a conclusão de sindicância administrativa para apuração dos atos e fatos descritos no processo 73269700

O SECRETÁRIO DE ESTADO DA FAZENDA, no uso da atribuição que lhe confere a alínea "o" do artigo 46 da Lei nº 3.043, de 31 de dezembro de 1975,

RESOLVE:
Art. 1º Prorrogar, por mais 30 (trinta) dias, o prazo para a conclusão da sindicância administrativa instituída pela Portaria nº 155-S, de 15/12/2017, publicada em 18/12/2017.

Art. 2º Esta portaria entra em vigor na data de sua publicação.

Vitória, 16 de janeiro de 2018
BRUNO FUNCHAL
Secretário de Estado da Fazenda
Protocolo 371665

Banco do Estado do Espírito Santo S/A - BANESTES -

RESUMO DO CONTRATO EMERGENCIAL, Nº 129752.
CONTRATANTE: BANESTES S.A - BANCO DO ESTADO DO ESPÍRITO SANTO.

Assinado digitalmente pelo DIO - DEPARTAMENTO DE IMPRENSA OFICIAL DO ESTADO DO ESPÍRITO SANTO
Data: Quarta-feira, 17 de Janeiro de 2018 às 0:00:00
Código de Autenticação: cb568c19

CONTRATADA: BPD - SERVIÇOS DE PROCESSAMENTO DE DADOS LTDA, com base no Inciso IV, do Art. 24, da Lei 8.666/93 - Processo de Dispensa de Licitação nº 053/2017.
OBJETO: Prestação emergencial de serviços gráficos e fornecimento de formulários relativos aos cartões de Bandeira Banescard - recepção, transmissão, controle e tratamento de arquivos de faturas, impressão de faturas, envelopes e folhetos, abrangendo todos os recursos necessários à sua operacionalização nas instalações da prestadora dos serviços, manuseio e demais itens, conforme características, condições e especificações técnicas fornecidas.
VALOR: Conforme previsto na Cláusula Segunda do Contrato.
PRAZO: o prazo de vigência do presente contrato está condicionado à homologação da nova prestadora dos serviços e limitada ao máximo de 180 dias, a contar da data de 23/11/2017.

Vitória, ES, 16.01.2018.
GEACO/COSER
Protocolo 371792

Secretaria de Estado da Saúde - SESA -

CONVOCAÇÃO EDITAL Nº 021 - 007/2017

Cronograma de Chamada 2ª etapa do Processo Seletivo, **Técnico em Enfermagem, Fisioterapeuta (Região Metropolitana), Assistente Social (Região Centro-Oeste (Colatina), e Enfermeiro (Região Central Sul) (Cach. do Itapemirim e Jerônimo Monteiro)),** para CADASTRO DE RESERVA de candidatos classificados em *PROCESSO SELETIVO SIMPLIFICADO 007/2017*.

O SECRETÁRIO DE ESTADO DA SAÚDE, no uso da atribuição legal, que lhe foi conferida pela Lei nº 3.043/75, Art. 46, **CONVOCA** os candidatos classificados no **Edital 007/2017**, a ***listagem dos convocados se encontra publicado*** no site www.selecao.es.gov.br a comparecerem no local, sendo Secretaria de Estado da Saúde, no dia **18/01/2018**, nos horários **de 14h00 as 16h00,** conforme descrito no Cronograma de Chamada, a fim de proceder a 2ª Etapa do Processo Seletivo, que compreende a comprovação dos requisitos de qualificação profissional, experiência profissional e formação do **CADASTRO DE RESERVA**, **sem a expectativa imediata da formalização do contrato.**

Vitória, 16 de Janeiro de 2018.

RICARDO DE OLIVEIRA
Secretário de Estado da Saúde
Protocolo 371797

PORTARIA 023-S, DE 16/01/2018
O SECRETÁRIO DE ESTADO DA SAÚDE, no uso das atribuições que lhe confere o artigo 46, alínea "o" da Lei nº 3043, de 31 de dezembro de 1975, o artigo 98, inciso VI, da Constituição Estadual, e tendo em vista o que consta do processo nº 80076378/2017/SESA,

RESOLVE

Art.1º - **ALTERAR,** a Portaria 341-S, de 22 de setembro de 2017 publicada em 23/09/2017, referente à instituição da Unidade Executora de Controle Interno - UECI, no âmbito do Hospital Estadual Antônio Bezerra de Faria, para excluir e incluir na função de coordenador as servidoras abaixo relacionadas:

	FUNÇÃO	NOME	Nº FUNCIONAL
EXCLUIR	MEMBROS	ANA LUIZA GOMES DA SILVA	3776956
		UIARA TEIXEIRA RIOS	1585142
INCLUIR	MEMBROS	GUISEPE ZIVIANI BRITO	3792641
		ELIZABETH COSTA MUNIZ	1530046

Art. 2º - Esta Portaria entra em vigor a partir da data de sua publicação no Diário Oficial do Estado.

Vitória, 16 de janeiro de 2018.
RICARDO DE OLIVEIRA
Secretário de Estado da Saúde
Protocolo 371708

PORTARIA 024-S, DE 16/01/2018
O SECRETÁRIO DE ESTADO DA SAÚDE, no uso das atribuições que lhe confere o artigo 46, alínea "o" da Lei nº 3043, de 31 de dezembro de 1975, o artigo 98, inciso VI, da Constituição Estadual, e tendo em vista o que consta do processo nº 80076378/2017/SESA,

RESOLVE

Art.1º - **ALTERAR,** a Portaria 430-S, de 23 de novembro de 2017 publicada em 24/11/2017, referente à instituição da Unidade Executora de Controle Interno - UECI, no âmbito do Hospital Estadual Pedro Fontes, para excluir e incluir na função de coordenador as servidoras abaixo relacionadas:

	FUNÇÃO	NOME	Nº FUNCIONAL
EXCLUIR	COORDENADOR	VALÉRIA LÚCIA SACRAMENTO SANTOS	1515233
INCLUIR	COORDENADOR	SONIA MARIA ALCIDES	1555464

Art. 2º - Esta Portaria entra em vigor a partir da data de sua publicação no Diário Oficial do Estado.

Vitória, 16 de janeiro de 2018.

RICARDO DE OLIVEIRA
Secretário de Estado da Saúde
Protocolo 371709

PORTARIA 022-S, DE 16/01/2018

O SECRETÁRIO DE ESTADO DA SAÚDE, no uso das atribuições que lhe confere o artigo 46, alínea "o" da Lei nº 3043, de 31 de dezembro de 1975,

RESOLVE

Art.1º - CESSAR OS EFEITOS, da Portaria 130-S, de 29 de março de 2017, publicada no Diário Oficial de 30/03/2017, que designou **JULIANA MEDEIROS DA SILVA,** número funcional 3005925, para exercer a função gratificada de Coordenador de projetos, ref. COD-FG, da Secretaria de Estado da Saúde.

Art.2º - Esta Portaria entra em vigor na data de sua publicação, retroagindo seus efeitos em 12 de janeiro de 2018.

Vitória, 16 de janeiro de 2018.

RICARDO DE OLIVEIRA
Secretário de Estado da Saúde
Protocolo 371878

PORTARIA 025-S, DE 16/01/2018
O SECRETÁRIO DE ESTADO DA SAÚDE, no uso das atribuições que lhe confere o artigo 46, alínea "o" da Lei nº 3043, de 31 de dezembro de 1975,

RESOLVE

Art.1º - DESIGNAR, **SOLANGE MARIA LOSS CORRADI,** matricula 182524, ocupante do cargo de Agente de Vigilância Sanitária, estatutário, cedida da Prefeitura Municipal de Vitória, para exercer a função gratificada de Gestor de Portifólio de Projetos, referência FG-PROJ, da Secretaria de Estado da Saúde.

Art.2º - Esta Portaria entra em vigor na data de sua publicação, retroagindo seus efeitos em 08 de janeiro de 2018.

Vitória, 16 de janeiro de 2018.

RICARDO DE OLIVEIRA
Secretário de Estado da Saúde
Protocolo 371881

RESUMO DO TERMO DE RESCISÃO UNILATERAL AO CONTRATO 0041/2017

CONTRATANTE - Secretaria de Estado da Saúde/SESA.
CONTRATADA - INSTITUTO DE CARDIOLOGIA DO ESPÍRITO SANTO.
OBJETO - Rescindir unilateralmente o Contrato 0041/2017, a partir de 01/10/2017.

DATA DA ASSINATURA - 25/09/2017
PROCESSO Nº 75267357

GISELE APARECIDA DE LIMA OLIVEIRA E OLIVEIRA
Diretora Geral do HIMABA
Protocolo 371767

RESUMO DO TERMO DE RESCISÃO UNILATERAL AO CONTRATO 0088/2017

CONTRATANTE - Secretaria de Estado da Saúde/SESA.
CONTRATADA - UL QUÍMICA E CIENTÍFICA LTDA
OBJETO - Rescindir unilateralmente o Contrato 0088/2017, a partir de 01/10/2017.

DATA DA ASSINATURA - 25/09/2017
PROCESSO Nº 75267357

GISELE APARECIDA DE LIMA OLIVEIRA E OLIVEIRA
Diretora Geral do HIMABA
Protocolo 371768

RESUMO DO TERMO DE RESCISÃO UNILATERAL AO CONTRATO 0104/2017

CONTRATANTE - Secretaria de Estado da Saúde/SESA.
CONTRATADA - HMB LABORVIX EIRELI ME
OBJETO - Rescindir unilateralmente o Contrato 0104/2017, a partir de

Assinado digitalmente pelo DIO - DEPARTAMENTO DE IMPRENSA OFICIAL DO ESTADO DO ESPÍRITO SANTO
Data: Quarta-feira, 17 de Janeiro de 2018 às 0:00:00
Código de Autenticação: cb568c19

01/10/2017.

DATA DA ASSINATURA - 25/09/2017
PROCESSO Nº 76646254

GISELE APARECIDA DE LIMA OLIVEIRA E OLIVEIRA
Diretora Geral do HIMABA
Protocolo 371771

ORDEM DE FORNECIMENTO Nº 007/2018
PROCESSO Nº 77404653 - UIJM
ATA DE REGISTRO DE PREÇO Nº 1630/2017
CONTRATANTE: Secretaria de Estado da Saúde - SESA.
CONTRATADA: **CENTRO DE DIAGNÓSTICO POR IMAGEM - CDIG.**
OBJETO: Aquisição de Exame de **Ultrassonografia de Abdome Total**, no valor total de **R$ 103,60** (Cento e três reais e sessenta centavos) para o paciente JOÃO THOME ABREU , internada nesta Unidade**.**
DOTAÇÃO ORÇAMENTÁRIA: Atividade 20.44.901.10.302.0030.2184, Elemento de Despesa 3339030, Fonte 135, do orçamento do órgão requisitante para o exercício de 2018.
DATA ASSINATURA: 15/01/2018
MÁRCIA CRAVO MACHADO
Diretora Geral - UIJM
Protocolo 371630

ORDEM DE FORNECIMENTO Nº 0013/2018
PROCESSO Nº75886138/2016
ATA DE REGISTRO DE PREÇOS Nº 0331/2017
CONTRATANTE: Secretaria de Estado da Saúde - SESA.
CONTRATADA: COSTA CAMARGO COMÉRCIO DE PRODUTOS HOSPITALARES LTDA
OBJETO: Aquisição de medicamentos - Amantadina Cloridrato, valor total R$ 21.000,00 (vinte e um mil reais).
DOTAÇÃO ORÇAMENTÁRIA: Atividade 20.44.901.10.303.0030.2692, Elemento de Despesa 339032, Fonte 0135000004 do orçamento do órgão requisitante para o exercício de 2018.
DATA DA ASSINATURA - 15/01/2018
FABIANO MARILY
Subsecretário de Estado da Saúde
Protocolo 371751

ORDEM DE FORNECIMENTO Nº 0022/2018
PROCESSO 79508677/2017
ATA DE REGISTRO DE PREÇOS Nº 2713/2017
CONTRATANTE: Secretaria de Estado da Saúde - SESA.
CONTRATADA: EXFARMA LTDA
OBJETO: Aquisição de medicamentos - Enoxaparina Sódica, valor total R$ 428.250,00 (quatrocentos vinte oito mil e duzentos e cinquenta reais).
DOTAÇÃO ORÇAMENTÁRIA: Atividade 20.44.901.10.303.0030.2692, Elemento de Despesa 339032, Fonte 0104000000 do orçamento do órgão requisitante para o exercício de 2018.
DATA DA ASSINATURA - 16/01/2018
FABIANO MARILY
Subsecretário de Estado da Saúde
Protocolo 371776

ORDEM DE FORNECIMENTO CENTRALIZADA MEDICAMENTOS Nº 001/2018
PROCESSO Nº 77023811
ATA DE REGISTRO DE PREÇOS Nº 0188/2017
CONTRATANTES: Hospital Dra. Rita de Cássia - HDRC.
CONTRATADA: Cristalia Produtos Químicos Farmacêuticos Ltda
OBJETO: Aquisição do medicamento: Colagenase 0,6U/G, bisnaga. Valor R$ 10.452,00 (dez mil quatrocentos e cinquenta e dois reais)
DOTAÇÃO ORÇAMENTÁRIA: Nota de Empenho 2018NE00003
DATA DA ASSINATURA 16/01/2018
GUSTAVO VIANA LACERDA
Diretor Geral do HDRC

ORDEM DE FORNECIMENTO CENTRALIZADA MAT/MED Nº 001/2018
PROCESSOS Nº 78000360
ATA DE REGISTRO DE PREÇOS Nº 0344/2017
CONTRATANTE: Hospital Estadual São Jose do Calçado - HESJC.
CONTRATADA: Cirurgica Mosqueira Ltda
OBJETO: Aquisição do material médico: Pacote teste tipo Bowie & Dick. Indicador químico tipo inegrador classe 5. Pacote teste desafio com integrador químico classe 5. Valor R$ 13.309,00 (treze mil trezentos e nove reais).
DOTAÇÃO ORÇAMENTÁRIA: Nota de Empenho 2018NE00009.
DATA DA ASSINATURA 16/01/2018
ANA FRANCISCA GONÇALVES DA CRUZ
Diretora Geral do HESJC

ORDEM DE FORNECIMENTO CENTRALIZADA MAT/MED Nº 004/2018
PROCESSOS Nº 77637100
ATA DE REGISTRO DE PREÇOS Nº 0781/2017
CONTRATANTE: Hospital Dra. Rita de Cássia - HDRC
CONTRATADA: Cremer S/A.
OBJETO: Aquisição do material médico: Luva cirúrgica. Tamanho: 7. Luva de procedimento. Tamanho: P e G. Valor: R$ 25.424,00 (vinte e cinco mil quatrocentos e vinte e quatro reais).
DOTAÇÃO ORÇAMENTÁRIA: Nota de Empenho 2018NE00004
DATA DA ASSINATURA 16/01/2018
GUSTAVO VIANA LACERDA
Diretor Geral do HDRC

ORDEM DE FORNECIMENTO CENTRALIZADA MAT/MED Nº 005/2018
PROCESSOS Nº 80368484
ATA DE REGISTRO DE PREÇOS Nº 2076/2017
CONTRATANTE: Hospital Dra. Rita de Cássia - HDRC
CONTRATADA: Cirúrgica Mosqueira Ltda.
OBJETO: Aquisição do material médico: Embalagem do tipo invólucro de folha simples, gramatura 30-45g/m², tamanho aproximado: 80x80; 100x100. Valor R$ 12.360,00 (doze mil trezentos e sessenta reais).
DOTAÇÃO ORÇAMENTÁRIA: Nota de Empenho 2018NE00002
DATA DA ASSINATURA 16/01/2018
GUSTAVO VIANA LACERDA
Diretor Geral do HDRC
Protocolo 371800

RESUMO DO 3º TERMO ADITIVO AO CONTRATO Nº 0247/2015

CONTRATANTE - Secretaria de Estado da Saúde - SESA/Unidade Integrada de Jerônimo Monteiro

CONTRATADA - GOLD CARE ASSISTÊNCIA TÉCNICA ESPECIALIZADA LTDA ME

OBJETO - Supressão do quantitativo do seu objeto no percentual de 52,70%, nos termos do art. 65 §2º, II da Lei 8.666/93 e Cláusula Terceira, tendo em vista a redução do quantitativo de equipamentos constante do contrato. O valor anual do contrato passa a ser de R$ 4.038,00, conforme novo Anexo I**.**

DATA DA ASSINATURA - 16/01/2018

PROCESSO Nº 59954442/2012

MARCIA CRAVO MACHADO
Direção da UIJM
Protocolo 371796

Hospitais

AVISO DE ADESÃO À ATA DE REGISTRO DE PREÇOS Nº 0664/2017
O Hospital Estadual São José do Calçado torna público que fará Adesão à Ata de Registro de Preços nº 0664/2017 do Hospital Antonio Bezerra de Faria - HABF, para aquisição de Filmes para Raios-X nos formatos: 18x24cm, 24x30cm, 30x40cm, 35x35cm e 35x43cm
Empresa: **IBF - Indústria Brasileira de Filmes S/A**
VALOR - R$ 25.599,35
PROCESSO Nº 80716652/2018
Ana Francisca Gonçalves da Cruz
Diretora/HESJC
São José do Calçado, 16 de janeiro de 2018.
Protocolo 371633

TERMO DE ADESÃO Nº 00001/2018

CONTRATANTE - SECRETARIA DE ESTADO DA SAÚDE

CONTRATADA - ORTHOHEAD INST E IMPL. CIRÚRGICOS LTDA
OBJETO - Visa à formalização da Adesão a Ata de Registro de Preços 0486/2017, Lote 1 e 2 com vencimento em 21/02/2018, no valor total de R$ 2.393.728,48(Dois milhões trezentos e noventa e três mil,setecentos e vinte e oito reais e quarenta e oito centavos) e às Cláusulas nele contidas para atender a HDRC, conforme Anexo I do Termo.
DOTAÇÃO ORÇAMENTÁRIA - Programa de Trabalho - 2044, 9011030200302184, Elemento de Despesa 33903000, Fonte 0135500003, do orçamento da HDAMF, para o exercício de 2018.
DATA DA ASSINATURA 10/01/2018
PROCESSO Nº 80646050/2018
Gustavo Viana Lacerda
Diretor Geral Do HDAMF
Protocolo 371720

TERMO DE ADESÃO Nº 00001/2018
CONTRATANTE - SECRETARIA DE ESTADO DA SAÚDE.
CONTRATADA - IBF - Indústria Brasileira de Filmes S/A
OBJETO - Visa à formalização da Adesão a Ata de Registro de Preços nº 0664/2017 (HABF), Lotes 01, 02, 03, 04 e 05, no valor total de R$ 25.599,35 (Vinte e Cinco Mil Quinhentos e Noventa e Nove Reais e Trinta e Cinco Centavos) e as Cláusulas nele contidas para atender ao HESJC, conforme Anexo I do Termo.
DATA DA ASSINATURA 16/01/2018
PROCESSO Nº 80716652/2018
São José do Calçado, 16 de janeiro de 2018.
Ana Francisca Gonçalves da Cruz
Diretora Geral/HESJC
Protocolo 371789

HOSPITAL DRA. RITA DE CÁSSIA/SESA
RESUMO DE ORDEM DE FORNECIMENTO
Proc.HDRC.:77251032
Proc.Mãe74941909 HINSG
Pregão: 174/2016
ARP Nº: 0321/2017
Contratado.:EXfarma ltda
Objeto: Medicamentos **.**
Empenho:025/2018
L o t e 1 7 : E n o x a p a r i n a sódica40mg/0,4ML
Quant.:1.000 **Valor R$**10,14
Valor total R$:10.140,00
B.S.Francisco, 16/01/2018
Gustavo Viana Lacerda
Diretor Geral HDRC
Protocolo 371632

ERRATA

O Hospital Adauto Botelho comunica que referente publicação do dia 16/01/2018, Protocolo nº **371540** Resultado de Licitação
Onde se lê: **Edital 0031/2017**
Leia-se: Edital 0032/2017
Paulo Sérgio de Souza Dutra
Pregoeiro/HEAC.
Protocolo 371756

Centro de Reabilitação Física do Espírito Santo - CREFES

Assinado digitalmente pelo DIO - DEPARTAMENTO DE IMPRENSA OFICIAL DO ESTADO DO ESPÍRITO SANTO
Data: Quarta-feira, 17 de Janeiro de 2018 às 0:00:00
Código de Autenticação: cb568c19

INEXIGIBILIDADE DE LICITAÇÃO

O Centro de Reabilitação Física do Estado do Espírito Santo-**CREFES**,comunica a inexigibilidade de licitação para a Contratação de Empresas de emissão de vale Transporte Municipal e Intermunicipal para os servidores do CREFES.
Recursos Orçamentários:
Atividade:10302003021840000
Elemento de Despesa:3.3.90.49.00 na fonte 0104,**plano interno**: 2184,exercício de 2018.
Valor estimado Anual-SETPES-Sindicato das Empresas de Transporte de passageiros do Estado do Espirito Santo**.** R$3.000,00(três mil reais);
Valor estimado Anual-GVBUS-Sindicato Metropolitano da Grande Vitória.
R$68.000,00(sessenta e oito mil reais);
Valor estimado Anual-VIAÇÃO SANREMO LTDA.
R$20.000,00(vinte e mil reais);
Valor estimado Anual-VIAÇÃO ALVORADA LTDA
R$850,00(oitocentos e cinquenta reais);

Ratificamos a Inexigibilidade de Licitação nos termos dispostos no caput do Artigo 25,Inciso I da Lei 8.666/93.

MARCELA SANGRANDI NOGUEIRA DA GAMA

Diretora Geral/CREFES
Protocolo 371867

Secretaria de Estado de Segurança Pública e Defesa Social - SESP -

Polícia Militar - PM-ES -

GOVERNO DO ESTADO DO ESPÍRITO SANTO
POLÍCIA MILITAR DO ESPÍRITO SANTO
CONCURSO PÚBLICO PARA ADMISSÃO DE OFICIAIS DA ÁREA DE SAÚDE DA PMES
EDITAL Nº 004/2014 - PMES/ OFICIAIS DA ÁREA DE SAÚDE, DE 09/01/2018
CANCELAMENTO DO EDITAL Nº 001/2014 - PMES
OFICIAIS DA ÁREA DE SAÚDE, DE 28 DE NOVEMBRO DE 2014
(EDITAL REGULADOR DO CONCURSO)

O COMANDANTE GERAL DA POLÍCIA MILITAR DO ESPÍRITO SANTO, no uso de suas atribuições legais e nos termos do Decreto 1.327-r, de 12 de maio de 2004, faz saber que por motivo de interesse público, **RESOLVE:**
1. CANCELAR o Concurso Público para Admissão de Oficias da Área de Saúde, destinado ao provimentos de 39 (trinta e nove) vagas, regulado pelo Edital nº 001/2014 - PMES/OFICIAIS DA ÁREA DE SAÚDE, de 28 de novembro de 2014.
Vitória/ES, 09 de janeiro de 2018.

NYLTON RODRIGUES RIBEIRO FILHO - CEL QOCPM
COMANDANTE GERAL DA PMES
Protocolo 371652

Departamento Estadual de Trânsito - DETRAN -

RESUMO DO CONTRATO Nº 050/2017.
CONTRATANTE: Departamento Estadual de Trânsito do Espírito Santo - DETRAN|ES.
CONTRATADA: SIMPRESS COMÉRCIO LOCAÇÃO E SERVIÇOS S.A.
DO OBJETO: contratação de empresa para prestação de serviços de outsourcing de impressão, com manutenção e assistência técnica de equipamento de impressoras e multifuncionais.
DO VALOR: valor total estimado em R$ 423.999,12 (quatrocentos e vinte três mil novecentos e noventa e nove reais e doze centavos).
DO PRAZO: o prazo de vigência contratual terá início no dia subsequente ao da publicação do resumo do contrato no Diário Oficial e terá duração de 12 (doze) meses.
DA DOTAÇÃO ORÇAMENTÁRIA: Programa de Trabalho: 45.202.06.126.0154.2193, Elemento Despesa: 3.3.90.39.83 do orçamento do DETRAN/ES para o exercício de 2018.
INSTRUMENTO AUTORIZADOR: Aprovado "*Ad-Referendum*" pelo Diretor Geral, Processo nº 75754150.
GESTOR: Ericson Vinicius Freire Rafael, nº funcional: 2831457.
GESTOR SUPLENTE: Gerfison Duarte Reis, nº funcional: 2807769.
FISCAL: Marco Aurélio Siqueira dos Santos, nº funcional: 3481727.
FISCAL SUPLENTE: Guilherme Pontes Francisco, nº funcional: 3672441.

Vitória/ES, 10 de Janeiro de 2018.
FABIANA DEL CARO PEDRINI
Diretora Administrativa, Financeira e de RH - DETRAN|ES
Protocolo 371651

RESUMO DA ORDEM DE SERVIÇO/FORNECIMENTO Nº 002/2018 REFERENTE AO CONTRATO Nº 038/2016 - PREGÃO ELETRÔNICO Nº 0007/2016 DO DETRAN/ ES, QUE ENTRE SI FAZEM O DEPARTAMENTO ESTADUAL DE TRÂNSITO DO ESTADO DO ESPÍRITO SANTO E A EMPRESA SINALES SINALIZAÇÃO ESPIRITO SANTO LTDA.
DO OBJETO - execução de serviços de implantação e manutenção de sinalização viária vertical, horizontal e dispositivos auxiliares - ÁREA DE PROVAS - MUNICÍPIO: COLATINA - ES / LOTE 02.
PRAZO PARA EXECUÇÃO DOS SERVIÇOS - será de 20 (vinte) dias corridos, a contar da publicação desta Ordem de Serviço no DIO/ ES.
DO VALOR - Total de R$ 1.138,80 (hum mil, cento e trinta e oito reais e oitenta centavos).
DOTAÇÃO ORÇAMENTÁRIA: Programa de Trabalho 10.45.202.06.451.0154.2516; Elemento da Despesa 3.3.90.39.21 do orçamento do órgão requisitante para o exercício de 2018.
INSTRUMENTO AUTORIZADOR Processo nº 80813305

Vitória, 16 de janeiro de 2018.
ÉDINA DE ALMEIDA POLETO
Diretor(a) Geral do DETRAN|ES Respondendo
Protocolo 371877

E R R A T A
Processo nº 78837596
No resumo do Segundo Termo Aditivo ao Contrato nº 002/2016 publicado no D.O.E de 16/01/2018.
ONDE SE LÊ:... **Do objeto...a contar de 16 de Janeiro de 2017**.
LEIA-SE:... **Do objeto... a contar de 16 de Janeiro de 2018**.

Vitória/ES, 16 de janeiro de 2018.
FABIANA DEL CARO PEDRINI
Diretora Administrativa, Financeira e de RH - DETRAN/ES
Protocolo 371655

E R R A T A
Processo nº 78837685
No resumo do Segundo Termo Aditivo ao Contrato nº 003/2016 publicado no D.O.E de 16/01/2018.
ONDE SE LÊ:... **Do objeto... a contar de 16 de Janeiro de 2017**.
LEIA-SE:... **Do objeto... a contar de 16 de Janeiro de 2018**.

Vitória/ES, 16 de janeiro de 2018.
FABIANA DEL CARO PEDRINI
Diretora Administrativa, Financeira e de RH - DETRAN/ES
Protocolo 371663

Secretaria de Estado da Educação - SEDU -

A SECRETÁRIA DE ESTADO DA EDUCAÇÃO em exercício assinou o seguinte ato:

PORTARIA Nº 048-S, DE 12/01/2018 - DISPENSAR, a pedido, a partir de 02/01/2018, **MARCO AURÉLIO VILLELA DA MOTTA**, nº funcional 2987821, MaPB V - vínculos 1 e 2, da função de Diretor Escolar Pró-Tempore, da "EEEFM Jesus Cristo Rei ", FG-DE-01.3, no município de Cariacica - ES. (Proc. nº 78050952).
Protocolo 371775

PORTARIA Nº 049-S, DE 15 DE JANEIRO DE 2018.

O Secretário de Estado da Educação - SEDU, usando das atribuições que lhe confere o Art. 46, da Lei nº 3.043, de 31 de dezembro de 1975 e considerando que o servidor abaixo relacionado foi aprovado na Avaliação Especial de Desempenho para Servidores em Estágio Probatório, conforme consta dos processos administrativos individuais, feitos em conformidade com o Decreto 2554-R, revogado pelo 2624-R de 23 de novembro de 2010,

RESOLVE:

DECLARAR estáveis os servidores abaixo indicados**,** na forma do §4º do Art. 41 da Constituição Federal com a nova redação que lhe foi dada pelo Art. 6º da Emenda Constitucional 19/98, e na forma do Art. 38 e 42 da Lei Complementar nº 46/1994.

NOME, CARGO, NÚMERO FUNCIONAL, VINCULO, DATA DE ENCERRAMENTO DO ESTAGIO PROBATÓRIO, PROCESSO

BRUNO ABILIO GALVAO, PROFESSOR B, 3632474, 1, 25/08/2017, 68160011

CHRISTIANO LAURETT NETO, PROFESSOR B, 3571955, 2, 22/09/2017, 68138849

ELISANGELA PASSOS ALVES, PROFESSOR B, 2657880, 21, 29/09/2017, 68137834

JULIANA VESCOVI MENEGATTI DE SA, PROFESSOR B, 2642620, 18, 28/08/2017, 68115407

KARLA DANIELLE RAMIREZ E SILVA, PROFESSOR B, 3036537, 3, 25/08/2017, 68115261

RENATA CRISTINA QUADRA LIMA, AGENTE DE SUPORTE EDUCACIONAL, 3600696, 1, 28/12/2017, 67197663

TICIANA FURLAN GIMENES, AGENTE DE SUPORTE EDUCACIONAL, 3600815, 1, 04/11/2017, 67197450

WEBERTH VALINI VERONEZ, AGENTE DE SUPORTE EDUCACIONAL, 3629848, 1, 11/08/2017, 70280045

Vitória, 15 de janeiro de 2018.

HAROLDO CORRÊA ROCHA
Secretário de Estado da Educação
Protocolo 371777

Explore outros mundos!
Biblioteca Pública do Espírito Santo
Telefone: 3137.9351

PORTARIA Nº 052-S, DE 16 DE JANEIRO DE 2018.

O SECRETÁRIO DE ESTADO DA EDUCAÇÃO, no uso das atribuições que lhe foram conferidas pela Lei nº 3.043/75,

RESOLVE:

Cessar os efeitos da Portaria nº 080-S, de 30/01/2017, publicada no Diário Oficial de 31/01/2017, que designou servidores para exercer função gratificada nos Centros Estaduais de Educação de Tempo Integral, apenas no que se referem aos servidores abaixo relacionados, **a partir do dia 15/01/2018.** (processo 80725562)

NF/VINC/NOME
3205231-1 - LARISSA SIRTULI BIANCHI
3315215-1 - CLAUDIA SEPULCHRO DA SILVA
3206661-1 - LUCIANO GUEDES DELARMELINA

Vitória, 16 de janeiro de 2018.

HAROLDO CORRÊA ROCHA
Secretário de Estado da Educação

PORTARIA Nº 053-S, DE 16 DE JANEIRO DE 2018.

O SECRETÁRIO DE ESTADO DA EDUCAÇÃO, no uso das atribuições que lhe foram conferidas pela Lei nº 3.043/75,

RESOLVE:

DESIGNAR, os profissionais abaixo relacionados, aprovados no processo seletivo simplificado regulamentado pelos Editais nº063/2016, nº057/2017 e nº059/2017, para exercerem, as funções gratificadas de **Coordenador de Secretaria Escolar - FGCS-01, Coordenador Administrativo Financeiro - FGCA - 01 e Coordenador Pedagógico - FGCP - 01,** nos respectivos Centros Estaduais de Educação em Tempo Integral, de acordo com a Lei Complementar nº 799, alterada pela Lei nº 818 e Lei nº 841, a partir das datas 15/01/2018 e 29/01/2018. (processo 80725562):

COORDENADOR ADMINISTRATIVO FINANCEIRO - FGCA - 01			
NF/VINC.	NOME	UNIDADE	DATA INÍCIO
2916436/2	JESSICA TESCH GONCALVES	CEEMTI PROF. FERNANDO DUARTE RABELO	17/01/2018
3192385/2	NATTALIA DA SILVA MOREIRA COELHO	CEEMTI LICEU MUNIZ FREIRE	17/01/2018
2863120/7	RAFAELA GUERRA VILACA	CEEMTI JOÃO XXIII	17/01/2018
3206629/1	GIZELLA HENRIQUES DE SOUZA MALINI	CEEMTI WASHINGTON PINHEIRO MEIRELLES	17/01/2018
3205231/1	LARISSA SIRTULI BIANCHI	CEEMTI MONSENHOR GUILHERME SCHMITZ	17/01/2018
3177696/2	JOAO VITOR SANTOS SANTANA	CEEMTI ANCHIETA	17/01/2018
3315215/1	CLAUDIA SEPULCHRO DA SILVA	CEEFMTI JOSE LEÃO NUNES	17/01/2018
3206661/1	LUCIANO GUEDES DELARMELINA	CEEFTI ITAGIBA ESCOBAR	17/01/2018
3207021/1	CASSIUS VINICIUS DA CRUZ FONTANA	CEEFTI GALDINO ANTONIO VIEIRA	17/01/2018
3207455/1	CAMILA NEVES RIBEIRO	CEEMTI CONDE DE LINHARES	17/01/2018
2872994/9	VALDOMIRO SALES DOS SANTOS	CEEFMTI BARTOUVINO COSTA	17/01/2018

COORDENADOR DE SECRETARIA ESCOLAR - FGCS - 01			
NF/VINC.	NOME	UNIDADE	DATA INÍCIO
3112284/2	HEBERT FERREIRA GOMES	CEEMTI PROF. FERNANDO DUARTE RABELO	15/01/2018
3205401/1	JOYCE MANTOVANELI AGUIAR	CEEMTI LICEU MUNIZ FREIRE	15/01/2018
3204979/1	VINICIUS RODRIGUES LEAL	CEEFTI ITAGIBA ESCOBAR	15/01/2018
3222799/1	VALTENCIR BREDA	CEEMTI SÃO GABRIEL DA PALHA	15/01/2018
3204839/1	EVYLANE SILVA MEDINA	CEEFMTI ANTONIO ACHA	15/01/2018
2859696/5	NELBA MARA SEVERINO BRUM	CEEFMTI ARISTEU AGUIAR	15/01/2018
3206106/1	JACSON FRANCISCO DE OLIVEIRA SILVA	CEEMTI PROFª MARIA PENEDO	15/01/2018
3221920/1	DARIO BARBOSA NETO	CEEMTI MONSENHOR MIGUEL DE SANCTIS	15/01/2018
3205126/1	ALESSANDRA FABRES CUNHA	CEEMTI CONDE DE LINHARES	15/01/2018
2874938/2	RODRIGO DE SOUZA NASCIMENTO VASCONCELOS	CEEFMTI MARITA MOTTA DOS SANTOS	15/01/2018
2699222/5	KELCIA FERREIRA	CEEFTI PRESIDENTE CASTELO BRANCO	15/01/2018
3089584/3	FERNANDO DE OLIVEIRA LIMA	CEEMTI JOÃO XIII	15/01/2018
3017036/5	ANA PAULA ARCANJO RODRIGUES	CEEMTI WASHINGTON PINHEIRO MEIRELLES	15/01/2018
2944766/3	ARILZA RODRIGUES ALVES	CEEMTI MONSENHOR GUILHERME SCHMITZ	15/01/2018
3205339/1	WELLINGTON COSME ANDRELINO	CEEMTI ANCHIETA	15/01/2018
3367517/1	DANIELLI PRUDENCIO NASCIMENTO	CEEFTI GALDINO ANTONIO VIEIRA	15/01/2018
3317455/1	POLIANA ALVES MONTEIRO	CEEMTI BAIXO GUANDU	15/01/2018
3273148/1	RICARDO JOSE SANCHES	CEEFMTI PROF. JOSÉ LEÃO NUNES	15/01/2018

COORDENADOR PEDAGÓGICO - FGCP - 01			
NF/VINC.	NOME	UNIDADE	DATA INÍCIO
473951/9	ROSANGELA PETTER AGOSTINHO LEBARCK	CEEMTI BAIXO GUANDU	15/01/2018
3188680/1	ELIANA BRAVIM TEIXEIRA NEVES	CEEFMTI PROF. JOSÉ LEÃO NUNES	15/01/2018
3188450/1	ELISANGELA MONTEIRO BARBOSA	CEEFMTI PROFª MAURA ABAURRE	15/01/2018

Vitória, 16 de janeiro de 2018.

HAROLDO CORRÊA ROCHA
Secretário de Estado da Educação

Protocolo 371889

Assinado digitalmente pelo DIO - DEPARTAMENTO DE IMPRENSA OFICIAL DO ESTADO DO ESPÍRITO SANTO
Data: Quarta-feira, 17 de Janeiro de 2018 às 0:00:00
Código de Autenticação: cb568c19

RESUMO DO CONTRATO N.º. 004/2018 Tomada de Preços nº 007/2017 Empenhos: 2017NE07833.

Contratante: Estado do Espírito Santo, por intermédio da Secretaria de Estado da Educação - SEDU.
Contratada: VX ENGENHARIA EIRELI-EPP.
CNPJ: 18.199.515/0001-28.
Objeto: Execução de obra de reforma da EEEF Zuleima Fortes Faria, localizada no município de Guarapari/ES, com fornecimento de mão de obra e materiais.
Valor Total: 89.983,36 (oitenta e nove mil novecentos e oitenta e três reais e trinta e seis centavos).
Dotação Orçamentária:
Programa de Trabalho: 10.42.101.12.361.0858.1672
Fonte de Recurso: 0131.
Elemento de Despesa: 339039.
Vigência: este contrato vigorará a partir do dia subsequente a sua publicação no Diário Oficial do Estado até o cumprimento total do cronograma de execução estabelecido. E o prazo de execução total do objeto do presente edital será de **90 (noventa) dias** corridos, a contar do dia subsequente à emissão da Ordem de Início de execução dos serviços.
Processo nº. 76643700/2017.

Protocolo 371773

Errata à Portaria nº 003-R/2018 - Anexo 02

No Anexo 02 da Portaria Nº 003-R, de 05 de janeiro de 2018, publicada no Diário Oficial do dia 08 de janeiro de 2018,

Onde se lê:

Educação Física	1	1	1	1	1	41	41	41	41	41	205
Arte	2	2	2	2	2	81	81	81	81	81	405

Leia-se:

Educação Física	2	2	2	2	2	81	81	81	81	81	405
Arte	1	1	1	1	1	41	41	41	41	41	205

Vitória, 16 de janeiro de 2018.
HAROLDO CORRÊA ROCHA
Secretário de Estado da Educação

Protocolo 371888

Faculdade de Música do Espírito Santo - FAMES -

INSTRUÇÃO DE SERVIÇO FAMES Nº. 03 de 16/01/2018.

O Diretor da Faculdade de Música do Espírito Santo - FAMES, no uso de suas atribuições que lhe confere o Decreto nº. 049-S de 01/01/2015, Regimento Interno e a Lei Complementar nº. 304 de 10/12/2004 e tendo em vista o que consta no processo nº. 80114458.

RESOLVE:

Art. 1º - Homologar o resultado geral dos recursos impetrado, em atenção ao item 9.1 do Edital de Processo Seletivo Simplificado de Pessoal nº. 02/2017, para contrato administrativo de prestação de serviço em regime de designação temporária de profissionais docentes para formação de cadastro de reserva.

Código: 02 - Disciplina: Canto					
Nome do (a) Candidato (a)	Critérios de Avaliação				
	1. Formação Acadêmica. (máximo: 40 pontos)	2. Formação Complementar. (máximo: 20 pontos)	3. Atividades Científicas. (máximo: 20 pontos)	4. Exercício Profissional. (máximo: 20 pontos)	Total Geral de Pontos
Wilson Olmo Sobrinho	36,0	18,0	15,0	10,0	79,0
Renato Gonçalves de Oliveira	22,0	20,0	13,0	14,0	69,0
Meire Norma Bernardino de Castro	22,0	20,0	12,5	11,0	65,5
Maristela de Andrade Araujo	22,0	19,5	10,0	10,0	61,5
Sheila Eudes Rodrigues Santana da Silva	22,0	14,5	8,0	11,0	55,5
Jessica Luane de Paula Barbosa	22,0	15,0	3,5	2,0	42,5
Alessandro Santana da Silva	22,0	5,5	4,0	6,0	37,5
Elaine Maria Boniolo Martins	24,0	-	8,0	-	32,0
Vinicius Pereira de Abreu	Indeferido conforme Item 5.9 alíneas "j" e "k" do Edital.				

Código: 09 - Disciplina: Contrabaixo (Música Popular)					
Nome do (a) Candidato (a)	Critérios de Avaliação				
	1. Formação Acadêmica. (máximo: 40 pontos)	2. Formação Complementar. (máximo: 20 pontos)	3. Atividades Científicas. (máximo: 20 pontos)	4. Exercício Profissional. (máximo: 20 pontos)	Total Geral de Pontos
Eduardo Ramos de Lima	22,0	14,0	6,5	3,0	45,5
Fausto Lessa Fernandes Pizzol	22,0	5,0	5,0	6,0	38,0

Código: 18 - Disciplina: Harmonia (Música Popular)					
Nome do (a) Candidato (a)	Critérios de Avaliação				
	1. Formação Acadêmica. (máximo: 40 pontos)	2. Formação Complementar. (máximo: 20 pontos)	3. Atividades Científicas. (máximo: 20 pontos)	4. Exercício Profissional. (máximo: 20 pontos)	Total Geral de Pontos
João Daniel Cardoso da Costa	36,0	4,0	13,0	1,0	54,0
Sergio Mello Benevenuto	10,0	-	6,0	-	16,0
Fernando Novaes Duarte	Indeferido conforme Item 5.9 alínea "k" do Edital.				

Código: 19 - Disciplina: História e Arte/Organização da Educação Brasileira					
Nome do (a) Candidato (a)	Critérios de Avaliação				
	1. Formação Acadêmica. (máximo: 40 pontos)	2. Formação Complementar. (máximo: 20 pontos)	3. Atividades Científicas. (máximo: 20 pontos)	4. Exercício Profissional. (máximo: 20 pontos)	Total Geral de Pontos

Assinado digitalmente pelo DIO - DEPARTAMENTO DE IMPRENSA OFICIAL DO ESTADO DO ESPÍRITO SANTO
Data: Quarta-feira, 17 de Janeiro de 2018 às 0:00:00
Código de Autenticação: cb568c19

Izaura Serpa Kaiser	24,0	17,5	18,5	14,0	74,0
Inara Novaes Macedo	36,0	20,0	15,0	2,0	73,0
Renata Oliveira Bonfim	40,0	5,5	6,0	-	51,5
Thayna Silva Targa	10,0	18,5	7,5	-	36,0
Deborah Moreira de Oliveira	10,0	14,5	5,0	-	29,5
Cledna Dolores David Dalvi	10,0	12,0	-	6,0	28,0
Fabrício Hofman da Silva	Indeferido conforme Item 5.5 e 5.9 alínea "c" do Edital.				
Chaliny Bertholdi de Laia Sathler	Indeferido conforme Item 5.9 alínea "j" do Edital.				
Thays Alves Costa	Indeferido conforme Item 5.9 alínea "j" do Edital.				
Paula de Souza Santos Graciolli Silva	Indeferido conforme Item 5.9 alínea "j" do Edital.				

Código: 20 - Disciplina: Informática Aplicada a Música					
Nome do (a) Candidato (a)	Critérios de Avaliação				
	1. Formação Acadêmica. (máximo: 40 pontos)	2. Formação Complementar. (máximo: 20 pontos)	3. Atividades Científicas. (máximo: 20 pontos)	4. Exercício Profissional. (máximo: 20 pontos)	Total Geral de Pontos
Eduardo Lucas da Silva	24,0	17,5	9,0	2,5	53,0
Oscar Henrique Cordeiro	22,0	13,5	5,0	9,0	49,5
Jovenildo da Cruz Lima	22,0	20,0	3,5	3,0	48,5
Caio José Rodrigues Maciel	10,0	17,0	10,0	-	37,0

Código: 22 - Disciplina: Música de Câmara					
Nome do (a) Candidato (a)	Critérios de Avaliação				
	1. Formação Acadêmica. (máximo: 40 pontos)	2. Formação Complementar. (máximo: 20 pontos)	3. Atividades Científicas. (máximo: 20 pontos)	4. Exercício Profissional. (máximo: 20 pontos)	Total Geral de Pontos
Maria Aparecida dos Reis Valiatti Passamae	36,0	20,0	17,5	1,0	74,5
Heidy Kiepper	40,0	15,0	5,0	7,0	67,0
Isa Virginia Boechat Povoa Maciel	22,0	16,0	-	13,0	51,0

Código: 28 - Disciplina: Pesquisa e Criação em Artes Cênicas					
Nome do (a) Candidato (a)	Critérios de Avaliação				
	1. Formação Acadêmica. (máximo: 40 pontos)	2. Formação Complementar. (máximo: 20 pontos)	3. Atividades Científicas. (máximo: 20 pontos)	4. Exercício Profissional. (máximo: 20 pontos)	Total Geral de Pontos
Marcelo Ferreira da Silva	22,0	15,0	13,5	17,0	67,5
Nieve Matos da Silva	24,0	18,0	12,0	6,0	60,0
Geovane Leonardo dos Santos Braga	36,0	5,5	1,0	3,0	45,5
Zelinda Orlandi Siquara	26,0	12,0	2,0	1,0	41,0
Marcio Anderson Martins	22,0	3,5	2,5	5,0	33,0
João Batista de Freitas Neubaner	10,0	6,0	-	-	16,0
Fabio Moreira Aksacki	10,0	0,5	1,0	-	11,5

Código: 29 - Disciplina: Piano/Pianista Acompanhador					
Nome do (a) Candidato (a)	Critérios de Avaliação				
	1. Formação Acadêmica. (máximo: 40 pontos)	2. Formação Complementar. (máximo: 20 pontos)	3. Atividades Científicas. (máximo: 20 pontos)	4. Exercício Profissional. (máximo: 20 pontos)	Total Geral de Pontos
Claudia de Araujo Marques	36,0	20,0	20,0	14,0	90,0
Fernando Vago Santana	36,0	20,0	20,0	3,0	79,0
Janne Gonçalves de Oliveira	36,0	16,0	13,0	12,0	77,0
Claudio Laeber Thompson	36,0	15,0	18,0	6,0	75,0
André Rosalem Signorelli	36,0	20,0	8,5	5,0	74,5
Ângela Volpato Almeida	36,0	17,5	7,5	8,0	69,0
Gleise Montemagni	24,0	20,0	13,0	8,0	65,0
Luzinete Taylor Diniz	22,0	20,0	10,0	13,0	65,0
Cleida Lourenço da Silva	24,0	8,0	19,0	12,0	63,0
Ewellyn Debs Drummond Vieira	22,0	20,0	3,0	15,0	60,0

Assinado digitalmente pelo DIO - DEPARTAMENTO DE IMPRENSA OFICIAL DO ESTADO DO ESPÍRITO SANTO
Data: Quarta-feira, 17 de Janeiro de 2018 às 0:00:00
Código de Autenticação: cb568c19

Karla da Silva Ferreira Correa Souza	22,0	17,5	7,0	10,0	56,5
Fabricio do Rosário Moreira	22,0	19,0	8,0	6,0	55,0
Wlillian da Silva Lizardo	22,0	20,0	9,0	3,0	54,0
Kyssila Teles Santana	22,0	20,0	5,0	6,0	53,0
Elenisio Rodrigues Barbosa Junior	22,0	17,5	5,0	8,0	52,5
Eduardo Fontes de Souza	22,0	20,0	5,0	3,0	50,0
Hellen Siegle	10,0	1,0	3,0	15,0	29,0

Código: 31 - Disciplina: Piano (Iniciação Musical)					
Nome do (a) Candidato (a)	Critérios de Avaliação				
	1. Formação Acadêmica. (máximo: 40 pontos)	2. Formação Complementar. (máximo: 20 pontos)	3. Atividades Científicas. (máximo: 20 pontos)	4. Exercício Profissional. (máximo: 20 pontos)	Total Geral de Pontos
Sandra Bernabe Moreira Berto	22,0	20,0	15,0	14,0	71,0
Fernanda Farina	22,0	15,0	2,0	9,0	48,0
Elisabeth de Paiva Poganski	22,0	3,0	9,0	12,0	46,0
Paulo Nascimento Neves	10,0	1,0	6,0	11,0	28,0
Patrícia de Souza Araujo	10,0	1,5	3,0	2,0	16,5

Código: 38 - Disciplina: Trombone					
Nome do (a) Candidato (a)	Critérios de Avaliação				
	1. Formação Acadêmica. (máximo: 40 pontos)	2. Formação Complementar. (máximo: 20 pontos)	3. Atividades Científicas. (máximo: 20 pontos)	4. Exercício Profissional. (máximo: 20 pontos)	Total Geral de Pontos
Fredson Luiz Monteiro	22,0	20,0	16,0	10,0	68,0
Jorge Luiz de Melo	10,0	8,0	10,0	9,0	37,0
Paulo Roberto da Silva Barcellos	22,0	2,5	3,0	4,0	31,5

Código: 40 - Disciplina: Trompa					
Nome do (a) Candidato (a)	Critérios de Avaliação				
	1. Formação Acadêmica. (máximo: 40 pontos)	2. Formação Complementar. (máximo: 20 pontos)	3. Atividades Científicas. (máximo: 20 pontos)	4. Exercício Profissional. (máximo: 20 pontos)	Total Geral de Pontos
Ricardo Ferreira Lepre	36,0	20,0	18,5	8,0	82,5
Sandro Amaro Mendes Teixeira	22,0	0,5	3,0	4,0	29,5

Código: 42 - Disciplina: Trompete (Música Popular)					
Nome do (a) Candidato (a)	Critérios de Avaliação				
	1. Formação Acadêmica. (máximo: 40 pontos)	2. Formação Complementar. (máximo: 20 pontos)	3. Atividades Científicas. (máximo: 20 pontos)	4. Exercício Profissional. (máximo: 20 pontos)	Total Geral de Pontos
Daniel Gomes Dias	22,0	12,0	8,5	7,0	49,5
Elder Thomaz da Silva	Indeferido conforme Item 5.9 alínea "j" do Edital.				

Código: 44 - Disciplina: Violão (Iniciação Musical)					
Nome do (a) Candidato (a)	Critérios de Avaliação				
	1. Formação Acadêmica. (máximo: 40 pontos)	2. Formação Complementar. (máximo: 20 pontos)	3. Atividades Científicas. (máximo: 20 pontos)	4. Exercício Profissional. (máximo: 20 pontos)	Total Geral de Pontos
Bruno Onofre Soares	22,0	19,0	8,5	5,0	54,5
Caio Rodrigues Barreto	22,0	1,0	10,0	8,0	41,0
Washington Vieira	10,0	1,0	3,0	5,0	19,0
Ormano Magno Augusto	10,0	-	2,5	-	12,5
Luis Claudio Cabral da Silveira Ranna	Indeferido conforme Item 5.9 alínea "k" do Edital.				

Código: 46 - Disciplina: Violino

Assinado digitalmente pelo DIO - DEPARTAMENTO DE IMPRENSA OFICIAL DO ESTADO DO ESPÍRITO SANTO
Data: Quarta-feira, 17 de Janeiro de 2018 às 0:00:00
Código de Autenticação: cb568c19

Nome do (a) Candidato (a)	Critérios de Avaliação				
	1. Formação Acadêmica. (máximo: 40 pontos)	2. Formação Complementar. (máximo: 20 pontos)	3. Atividades Científicas. (máximo: 20 pontos)	4. Exercício Profissional. (máximo: 20 pontos)	Total Geral de Pontos
Silas de Andrade Neto	36,0	18,0	7,5	7,0	68,5
Tatiana Fernandes Rocha Trevisan Gonçalves	22,0	20,0	9,5	5,0	56,5
Wagner Pereira de Souza	10,0	20,0	10,0	6,0	46,0
José Augusto Soares de Almeida	24,0	6,5	7,0	-	37,5
Marco Antonio Reis Lima	22,0	3,0	-	9,0	34,0
Bruna Caroline de Souza Berbert	Indeferido conforme Item 5.9 alínea "j" do Edital.				

Vitória/ES, 16 de janeiro de 2018.

Paulo Henrique Avidos Pelissari
Diretor Geral da FAMES

Protocolo 371886

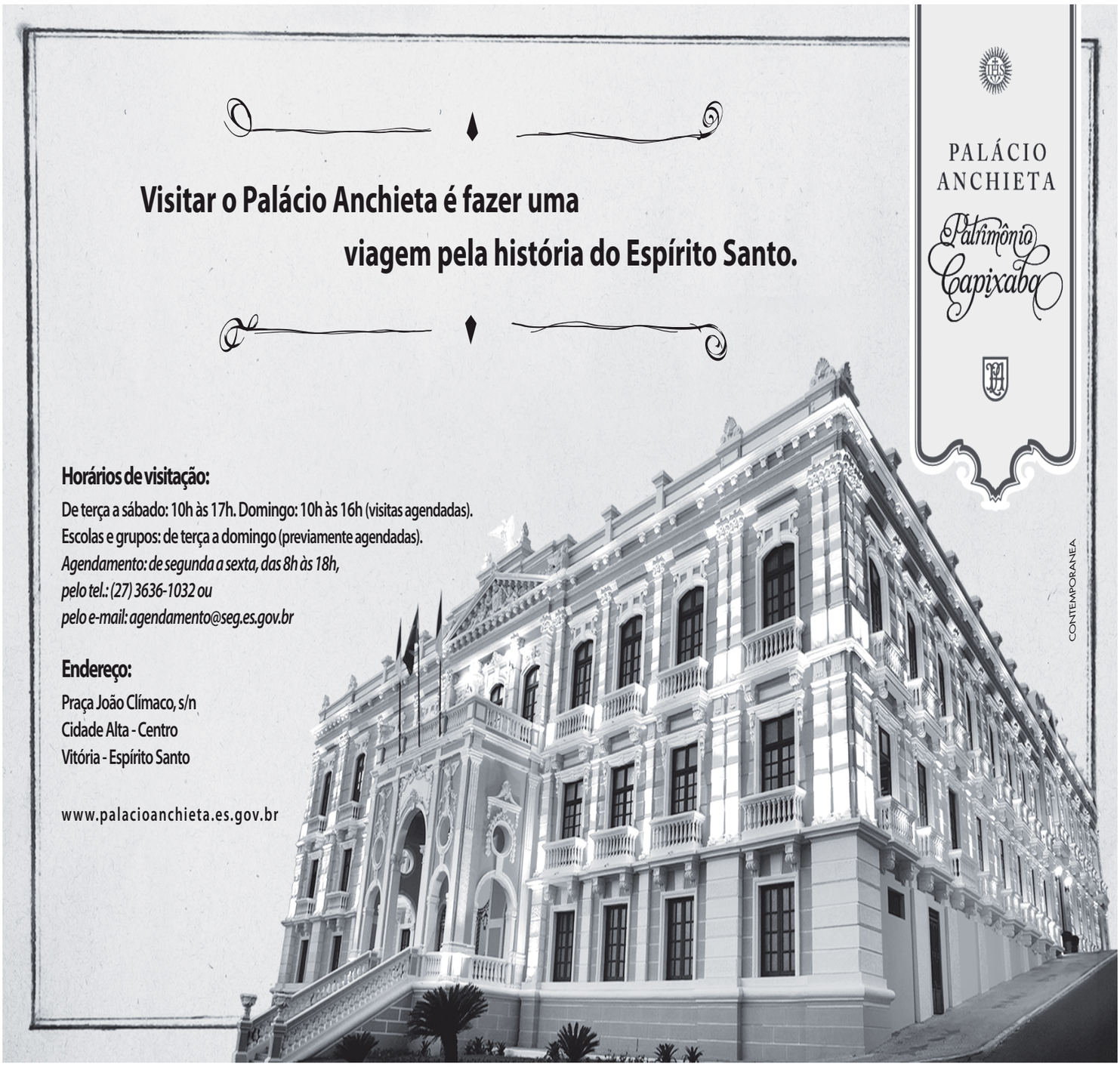

Secretaria de Estado da Justiça - SEJUS -

PROCESSO SELETIVO SIMPLIFICADO PARA DESIGNAÇÃO TEMPORÁRIA DE INSPETOR PENITENCIÁRIO - EDITAL Nº 001/2017

O SECRETÁRIO DE ESTADO DA JUSTIÇA DO ESPÍRITO SANTO, no uso de suas atribuições legais e considerando o Edital nº001/2017 - Cadastro Reserva para Designação Temporária de Inspetor Penitenciário, bem como o disposto na Lei Complementar nº. 809, de 25 de setembro de 2015, **COMUNICA** que está disponível no site www.sejus.es.gov.br **a convocação das candidatas da Região Norte Feminino,** para apresentação da documentação, no dia 23 de janeiro de 2018.

Vitória/ES, 15 de janeiro de 2018.
WALACE TARCISIO PONTES
Secretário de Estado da Justiça
Protocolo 371791

PROCESSO SELETIVO SIMPLIFICADO PARA DESIGNAÇÃO TEMPORÁRIA DE INSPETOR PENITENCIÁRIO - EDITAL Nº 001/2017

O SECRETÁRIO DE ESTADO DA JUSTIÇA DO ESPÍRITO SANTO, no uso de suas atribuições legais e considerando o Edital nº001/2017 - Cadastro Reserva para Designação Temporária de Inspetor Penitenciário, bem como o disposto na Lei Complementar nº. 809, de 25 de setembro de 2015, **COMUNICA** que está disponível no site www.sejus.es.gov.br a nota de **Exclusão** do Processo Seletivo, bem como do respectivo Cadastro de Reserva das candidatas da **Região Norte (Sexo Feminino)**, de acordo com os itens 6, 6.1, 6.2, 6.3, e 6.3.1, do Edital nº001/2017.

Vitória/ES, 15 de janeiro de 2018.

WALACE TARCISIO PONTES
Secretário de Estado da Justiça
Protocolo 371794

PORTARIA N.º 94-S,
de 15 de Janeiro de 2018

O SECRETÁRIO DE ESTADO DA JUSTIÇA, no uso da atribuição que lhe confere o Art. 98, Incisos II e IV, da Constituição Estadual, resolve:

Considerando, que o § 1º do art. 33 da Lei Complementar nº 46/94 estabelece que o servidor público da administração direta do Poder Executivo será lotado na Secretaria de Estado responsável pela administração de pessoal, onde ficarão centralizados todos os cargos, ressalvados os casos previstos em lei;

Considerando, que o art. 15 da Lei Complementar nº 46/94, expõe os critérios adotados pela Administração Pública nos atos inerentes a localização dos servidores;

Considerando, ainda, que a Lei Complementar nº 637/2012 institui a Política de Gestão de Pessoas dos Servidores Públicos do Poder Executivo do Estado do Espírito Santo, aduzindo no inciso XIII do art. 3º sobre a localização dos servidores como "*local geográfico a ser designado pelo órgão de alocação onde o servidor desempenhará suas atividades".*

LOCALIZAR, os servidores abaixo, por interesse da Diretoria e Administração Geral dos Estabelecimentos Penais - DIRAGESP, com base no art. 52 do Decreto nº 3.987-R de 21 de junho de 2016, o qual atribui a coordenação do processo de distribuição do quadro de pessoal nos Estabelecimentos Penais, a contar de sua publicação.

ARNALDO MACHADO DOS SANTOS - NF. 3066029 - PSMECOL.

WALACE TARCISIO PONTES
SECRETÁRIO DE ESTADO DA JUSTIÇA
Protocolo 371827

PORTARIA N.º 89-S,
de 15 de Janeiro de 2017

O SECRETÁRIO DE ESTADO DA JUSTIÇA, no uso da atribuição que lhe confere o Art. 98, Incisos II e IV, da Constituição Estadual, resolve:

LOCALIZAR, de acordo com o art. 35, Inciso II da Lei Complementar Nº 46/94, a servidora, **THAIANE NUNES DA SILVA,** NF. 3937429, na Penitenciária Regional de São Mateus - PRSM, a contar de 12/01/2018.

WALACE TARCISIO PONTES
SECRETÁRIO DE ESTADO DA JUSTIÇA
Protocolo 371829

PORTARIA Nº 93-S,
de 15 de Janeiro de 2018

O SECRETÁRIO DE ESTADO DA JUSTIÇA, no uso da atribuição que lhe confere o Art. 98, Inciso II da Constituição Estadual e do Art. 46 alínea "o" da Lei n.º 3043/75, resolve:

DESIGNAR WAGNER DOS SANTOS, Assistente de Direção, NF. 3040275, para responder como Diretor de Unidade, no período de 22/01/2018 à 05/02/2018, no Centro de Detenção Provisória de Aracruz - CDPA, durante férias do titular.

WALACE TARCISIO PONTES
SECRETÁRIO DE ESTADO DA JUSTIÇA
Protocolo 371831

PORTARIA Nº 92-S,
de 15 de Janeiro de 2018

O SECRETÁRIO DE ESTADO DA JUSTIÇA, no uso da atribuição que lhe confere o Art. 98, Inciso II da Constituição Estadual e do Art. 46 alínea "o" da Lei n.º 3043/75, resolve:

DESIGNAR GABRIEL FITARONI NEVES DA CUNHA, Subgerente de Transporte, NF. 2724367, para responder como Gerente de Logística, no período de 11/01/2018 à 01/02/2018, na Gerência de Logística - GELOG, durante férias do titular.

WALACE TARCISIO PONTES
SECRETÁRIO DE ESTADO DA JUSTIÇA
Protocolo 371832

PORTARIA Nº 88-S,
de 15 de Janeiro de 2018

O SECRETÁRIO DE ESTADO DA JUSTIÇA, no uso da atribuição que lhe confere o Art. 98, Inciso II da Constituição Estadual e do Art. 46 alínea "o" da Lei n.º 3043/75, resolve:

DESIGNAR RELBER DA SILVA SOUZA, Inspetor Penitenciário, NF. 3624463, para responder como Chefe de Equipe - FG-CE, no período de 05/01/2018 à 03/02/2018, na Penitenciária Regional de Cachoeiro de Itapemirim - PRCI, durante férias do titular.

WALACE TARCISIO PONTES
SECRETÁRIO DE ESTADO DA JUSTIÇA
Protocolo 371835

RESUMO DO CONTRATO
Nº 002/2018

CONTRATANTE: O Estado do Espírito Santo, por Intermédio da Secretaria de Estado da Justiça

CONTRATADA: Alimentares Refeições Eireli.
OBJETO: Prestação de serviço de nutrição e alimentação para os presos da Penitenciária de Segurança Média de Colatina - PSMECOL.
VALOR GLOBAL ESTIMADO BRUTO: R$ 5.830.480,80
VALOR GLOBAL ESTIMADO LÍQUIDO: R$ 4.834.676,85
VALOR UNITÁRIO BRUTO:
Etapa Diária: R$ 11,30
Itens Variáveis: R$ 5,89
VALOR UNITÁRIO LÍQUIDO:
Etapa Diária: R$ 9,37
Itens Variáveis: R$ 4,89
DOTAÇÃO ORÇAMENTÁRIA:
Atividade: 10.46.101.14.421.0021.2253
Elemento: 3.3.90.30
Fonte: 101
MODALIDADE: Pregão Eletrônico nº 0087/2017
VIGÊNCIA: 36 meses, a contar do dia 17/01/2018.

Processo nº 77569113

Vitória/ES, 15 de Janeiro de 2018.

WALACE TARCÍSIO PONTES
Secretário de Estado da Justiça
Protocolo 371854

EXTRATO DO PRIMEIRO TERMO ADITIVO AO CONVÊNIO N° 001/2016.

CONVENENTE: O ESTADO DO ESPÍRITO SANTO, POR INTERMÉDIO DA SECRETARIA DE ESTADO DA JUSTIÇA.
CONVENIADA: PROLAR INDÚSTRIA E COMÉRCIO DE MÓVEIS LTDA.
OBJETO: O presente Termo Aditivo tem por objeto a prorrogação do prazo de vigência do Convênio n° 001/2016 por mais 24 (vinte e quatro) meses, a contar do dia 23/01/2018, para a consecução da execução de seu objeto.
RATIFICAÇÃO: Permanecem inalteradas todas as cláusulas e condições não modificadas direta ou indiretamente por este instrumento.
PROCESSO N° 72742020
Vitória/ES, 08 de janeiro de 2018.
WALACE TARCISIO PONTES
Secretário de Estado da Justiça
Protocolo 371817

Secretaria de Estado de Trabalho, Assistência e Desenvolvimento Social - SETADES

ORDEM DE SERVIÇO Nº. 010/2018

A SUBSECRETÁRIA DE ESTADO PARA ASSUNTOS ADMINISTRATIVOS/ SETADES, no uso de suas atribuições legais, **resolve**:

INTERROMPER, a partir de 17/01/2018, por imperiosa necessidade de serviço, as férias da servidora **ELISANGELA FANTIN CARNEIRO,** Nº. Funcional 3334589, referentes ao exercício de 2018, iniciadas em 02/01/2018, restando 15 (quinze) dias a gozar oportunamente.

Vitória, 16 de janeiro de 2018.

MARINELY SANTOS MAGALHÃES
Subsecretária de Estado para Assuntos Administrativos
Protocolo 371666

ORDEM DE SERVIÇO Nº. 011/2018

RESUMO DE TERMO DE COMPROMISSO DE ESTÁGIO DE COMPLEMENTAÇÃO EDUCACIONAL - PROGRAMA JOVENS VALORES.

Estagiário Vigência
Welington Lopes Dias Nº Funcional 3937640 15/01/2018 a 30/12/2018

ORGÃO CONCEDENTE: SETADES.
VALOR DA BOLSA: 72% (setenta e dois por cento) calculado sobre o valor da 1° referência do Padrão 01 a 04, da Tabela de Subsídio do Padrão 01 a 15 do Quadro Permanente do Serviço Civil do Poder Executivo Estadual.
NATUREZA DA DESPESA:

Assinado digitalmente pelo DIO - DEPARTAMENTO DE IMPRENSA OFICIAL DO ESTADO DO ESPÍRITO SANTO
Data: Quarta-feira, 17 de Janeiro de 2018 às 0:00:00
Código de Autenticação: cb568c19

3.3.90.36.00 - outros serviços de terceiros - Pessoa Física.
ORDEM DE RECURSOS: Atividade n°. 2855
AMPARO LEGAL: Lei Federal n° 11.788 de 25/09/2008.
Decreto n°. 3388-R, de 24/09/2013.

Vitória, 16 de janeiro de 2018.

AURÉLIO SIMÕES MONTEIRO JÚNIOR
Chefe de Grupo de Recursos Humanos/SETADES
Protocolo 371781

Secretaria de Estado da Agricultura, Abastecimento, Aquicultura e Pesca - SEAG -

PORTARIA nº 015-S, de 16 de janeiro de 2018.

O **SUBSECRETÁRIO DE ESTADO PARA ASSUNTOS ADMINISTRATIVOS,** no uso da delegação de competência que lhe foi outorgada pela Portaria SEAG nº 017-S, de 20 de março de 2017, publicada no DOE de 22 de março de 2017,

R E S O L V E :

DESIGNAR, o servidor **DIEGO BARBOSA RIBEIRO,** para responder pelo cargo de Gerente de Pavimentação e Conservação de Estradas, da Secretaria de Estado da Agricultura, Abastecimento, Aquicultura e Pesca, no período de 22 de janeiro a 05 de fevereiro de 2018, por motivo de férias do titular.

Vitória, 16 de janeiro de 2018.

PATRICK SILVA RIBEIRO
Subsecretário de Estado para Assuntos Administrativos Respondendo
Protocolo 371876

RESUMO DO CONTRATO DE DOAÇÃO COM ENCARGOS SEAG Nº 022/2018

Processo nº 76197727
Doador: Secretaria de Estado da Agricultura, Abastecimento, Aquicultura e Pesca - SEAG.
Donatário: Município de Governador Lindenberg/ES.
Objeto: Doação de 21 bens móveis, conforme discriminado no processo acima referenciado.
Valor total: R$ 993.696,15.

Vitória, 16 de janeiro de 2018.

Octaciano Gomes de Souza Neto
Secretário de Estado da Agricultura, Abastecimento, Aquicultura e Pesca
Protocolo 371874

Secretaria de Estado dos Transportes e Obras Públicas - SETOP -

PORTARIA Nº 001-R, DE 17 DE JANEIRO DE 2018

Aprova a 1ª alteração de Quadro de Detalhamento de Despesa da Secretaria de Estado dos Transportes e Obras Públicas.

O SECRETÁRIO DE ESTADO DOS TRANSPORTES E OBRAS PÚBLICAS, no uso da atribuição que lhe confere o art. 98, inciso II da Constituição Estadual, e tendo em vista o disposto no § 1º do art. 25 da Lei nº 10.700, de 12 de julho de 2017 e na Lei nº 10.784, de 18 de dezembro de 2017;
RESOLVE:
Art. 1º - Proceder na forma dos Anexos I e II a esta Portaria a 1ª alteração do Quadro de Detalhamento de Despesa, publicado em conformidade com a Portaria SEP nº 037-R, de 26 de dezembro de 2017.

Art. 2º - Esta Portaria entra em vigor na data de sua publicação.

PAULO RUY VALIM CARNELLI
Secretário de Estado dos Transportes e Obras Públicas

CRÉDITO SUPLEMENTAR - ANEXO I - SUPLEMENTAÇÃO

R$1,00

CÓDIGO	ESPECIFICAÇÃO	NATUREZA	F	VALOR
35.000	SECRETARIA DE ESTADO DOS TRANSPORTES E OBRAS PÚBLICAS			
35.101	SECRETARIA DE ESTADO DOS TRANSPORTES E OBRAS PÚBLICAS			
26.122.0800.2095	REMUNERAÇÃO DE PESSOAL ATIVO E ENCARGOS SOCIAIS Para atender com despesas com Folha de pagamento	3.1.90.96	0101	443.000,00
		TOTAL		443.000,00

CRÉDITO SUPLEMENTAR - ANEXO II - ANULAÇÃO

R$1,00

CÓDIGO	ESPECIFICAÇÃO	NATUREZA	F	VALOR
35.000	SECRETARIA DE ESTADO DOS TRANSPORTES E OBRAS PÚBLICAS			
35.101	SECRETARIA DE ESTADO DOS TRANSPORTES E OBRAS PÚBLICAS			
26.122.0800.2095	REMUNERAÇÃO DE PESSOAL ATIVO E ENCARGOS SOCIAIS	3.1.91.96	0101	443.000,00
		TOTAL		443.000,00

Protocolo 371656

Departamento de Estradas e Rodagem do Estado do Espírito Santo - DER-ES -

EXTRATO DO EDITAL DE NOTIFICAÇÃO DE AUTUAÇÃO POR INFRAÇÃO DE TRÂNSITO Nº 000002/2018.

O DEPARTAMENTO DE ESTRADAS DE RODAGEM DO ESTADO DO ESPÍRITO SANTO - DER-ES, com fulcro nos artigos 281 e 282 do Código de Trânsito Brasileiro - CTB, bem como, na Resolução nº 404/2012, alterada pela Resolução nº 574/2015 do Conselho Nacional de Trânsito - CONTRAN, após esgotadas as tentativas de ciência por meio de notificação via remessa postal, vem notificar os proprietários e detentores dos veículos do cometimento de Infrações de Trânsito, concedendo-lhes o prazo de 30 (trinta) dias para interporem "Defesa", e ainda, o prazo de 15 (quinze) dias para realizarem a indicação do condutor responsável pela infração junto ao DER-ES, contados a partir desta publicação.

A defesa deverá ser instruída com: requerimento preenchido e assinado, cópia desta notificação de autuação **(cópia do edital publicado)**, cópia da CNH do condutor, cópia do CRLV do veículo, cópia da Carteira de Identidade do proprietário/ detentor e condutor, procuração ou autorização quando o requerente não for o proprietário, contrato social da empresa (apenas para pessoa jurídica), procuração do sócio proprietário da empresa quando o requerente não for o proprietário (apenas para pessoa jurídica).

A indicação de condutor deverá ser instruída com: cópia desta notificação de autuação **(cópia do edital publicado)**, cópia da CNH do proprietário do veículo, cópia do CRLV do veículo, declaração de indicação de real condutor, cópia da CNH do real condutor, endereço completo do real condutor e assinatura do real condutor e do proprietário.

Os formulários para defesa e indicação de condutor encontram-se no endereço http://www.der.es.gov.br/Formularios.aspx.

A defesa e a indicação de condutor poderão ser entregues diretamente no DEPARTAMENTO DE ESTRADAS DE RODAGEM DO ESTADO DO ESPÍRITO SANTO - DER - ES, ou enviadas através de correspondência com aviso de recebimento, para o seguinte endereço: AVENIDA MARECHAL MASCARENHAS DE MORAES, 1.501, ILHA DE SANTA MARIA, VITÓRIA, ES, CEP: 29.051-015, TEL: 3636-4438 - 3636-4439.
O Edital de Notificação de Autuação por Infração de Trânsito nº 000002/2018, contendo a relação dos veículos, placa, nº do auto de infração, data da infração, código da infração com desdobramento estão disponibilizados no endereço http://www.der.es.gov.br/notificacoesTransito.aspx.

ENG. ARGEO REGINALDO LORENZONI FILHO
DIRETOR GERAL DO DER-ES (RESPONDENDO)
Protocolo 371857

EXTRATO DO EDITAL DE NOTIFICAÇÃO DE AUTUAÇÃO POR INFRAÇÃO DE TRÂNSITO Nº 000020/2018.

O DEPARTAMENTO DE ESTRADAS DE RODAGEM DO ESTADO DO ESPÍRITO SANTO - DER-ES, com fulcro nos artigos 281 e 282 do Código de Trânsito Brasileiro - CTB, bem como, na Resolução nº 404/2012, alterada pela Resolução nº 574/2015 do Conselho Nacional de Trânsito - CONTRAN, após esgotadas as tentativas de ciência por meio de notificação via remessa postal, vem notificar os proprietários e detentores dos veículos do cometimento de Infrações de Trânsito, concedendo-lhes o prazo de 30 (trinta) dias para interporem "Defesa", e ainda, o prazo de 15 (quinze) dias para realizarem a indicação do condutor responsável pela infração junto ao DER-ES, contados a partir desta publicação.

A defesa deverá ser instruída com: requerimento preenchido e assinado, cópia desta notificação de autuação **(cópia do edital publicado)**, cópia da CNH do condutor, cópia do CRLV do veículo, cópia da Carteira de Identidade do proprietário/ detentor e condutor, procuração ou autorização quando o requerente não for o proprietário, contrato social da empresa (apenas para pessoa jurídica), procuração do sócio proprietário da empresa quando o requerente não for o proprietário (apenas para pessoa jurídica).

A indicação de condutor deverá ser instruída com: cópia desta notificação de autuação **(cópia do edital publicado)**, cópia da CNH do proprietário do veículo, cópia do CRLV do veículo, declaração de indicação de real condutor, cópia da CNH do real condutor, endereço completo do real condutor e assinatura do real condutor e do proprietário.

Os formulários para defesa e indicação de condutor encontram-se no endereço http://www.der.es.gov.br/Formularios.aspx.

A defesa e a indicação de condutor poderão ser entregues diretamente no DEPARTAMENTO DE ESTRADAS DE RODAGEM DO ESTADO DO ESPÍRITO SANTO - DER - ES, ou enviadas através de correspondência com aviso de recebimento, para o seguinte endereço: AVENIDA MARECHAL MASCARENHAS DE MORAES, 1.501, ILHA DE SANTA MARIA, VITÓRIA, ES, CEP: 29.051-015, TEL: 3636-4438 - 3636-4439.

O Edital de Notificação de Autuação por Infração de Trânsito nº 000020/2018, contendo a relação dos veículos, placa, nº do auto de infração, data da infração, código da infração com desdobramento estão disponibilizados no endereço http://www.der.es.gov.br/notificacoesTransito.aspx.

ENG. ARGEO REGINALDO LORENZONI FILHO
DIRETOR GERAL DO DER-ES (RESPONDENDO)
Protocolo 371859

Assinado digitalmente pelo DIO - DEPARTAMENTO DE IMPRENSA OFICIAL DO ESTADO DO ESPÍRITO SANTO
Data: Quarta-feira, 17 de Janeiro de 2018 às 0:00:00
Código de Autenticação: cb568c19

Instituto de Obras Públicas do Estado do Espírito Santo - IOPES -

DESCENTRALIZAÇÃO ORÇAMENTÁRIA EXTERNA
INSTRUÇÃO DE SERVIÇO Nº 01, DE 12 DE JANEIRO DE 2018

O DIRETOR GERAL DO INSTITUTO DE OBRAS PÚBLICAS DO ESTADO DO ESPÍRITO SANTO - IOPES, no uso das atribuições que lhe são conferidas pela Lei Complementar nº 381/2007 e Decreto nº 045-S, de 01 de janeiro de 2015 e, de acordo com a Lei nº 10.784, de 18 de dezembro de 2017, que aprova o Orçamento Anual do Estado para o exercício de 2018, a Portaria SEP nº 37-R, de 26 de dezembro de 2017 que aprova os Quadros de Detalhamento das Despesas Orçamentárias - QDD e os Decretos nº 3541, de 12 de Março de 2014 e nº 3636-R, de 19 de agosto de 2014, que dispõem sobre a Descentralização da Execução de Créditos Orçamentários;
Resolve:
Art. 1º - Descentralizar a execução dos créditos orçamentários previsto no Termo de Cooperação nº 001/2017 na forma a seguir especificada:
I - OBJETO: Serviços de treinamento e capacitação de quadro técnico de servidores para a elaboração do planejamento estratégico do IOPES;
II - Termo de Cooperação nº 001/2017, de 28/08/2017;
III - VIGÊNCIA: data de início: 28/08/2017 e data de término: 31/12/2018;
IV - DE/Concedente:
Órgão: 35 - Secretaria de Transporte e Obras Públicas - SETOP;
UO: 35208 - Instituto de Obras Públicas do Estado do Espírito Santo - IOPES;
UG: 350208 - IOPES;
V - PARA/Executante:
Órgão: 28101 - Secretaria de Estado de Gestão e Recursos Humanos - SEGER;
UO: 28201 - Escola de Serviço Público do Espírito Santo - ESESP;
UG: 280201 - ESESP;
VI - DOTAÇÃO ORÇAMENTÁRIA: Anexo I.
Art. 2º - Esta Instrução de Serviço entra em vigor na data de sua publicação, revogadas as disposições em contrário.

CLAUDIO DANIEL PASSOS ROSA
DIRETOR GERAL

DOTAÇÃO ORÇAMENTÁRIA								
UG EMITENTE	IOPES 350208					UG FAVORECIDA		ESESP 280201
ESFERA	CÓDIGO		ESPECIFICAÇÃO (NOME DA AÇÃO)	FONTE RECURSO	NATUREZA DESPESA	UO	PLANO ORÇAMENTÁRIO	VALOR
	UO	PROGRAMA TRABALHO						
1	35208	04.122.0595.2101	GERENCIAMENTO DE OBRAS, PROJETOS E FORTALECIMENTO INSTITUCIONAL	0101000000	3.3.90.36	28201	000001	34.058,00
1	35208	04.122.0595.2101	GERENCIAMENTO DE OBRAS, PROJETOS E FORTALECIMENTO INSTITUCIONAL	0101000000	3.3.90.47	28201	000001	6.811,60

CRONOGRAMA DE DISTRIBUIÇÃO MENSAL DE LIBERAÇÃO DE COTA DISPONÍVEL A EMPENHAR									
JANEIRO	10.000,00	FEVEREIRO	10.000,00	MARÇO	10.000,00	ABRIL	10.869,60		

Protocolo 371702

Companhia Estadual de Transportes Coletivos de Passageiros do Estado do Espírito Santo - CETURB/ES

EXTRATO DE ORDEM DE FORNECIMENTO Nº 01/2018
Contratante: Ceturb-GV.
Contratada: Monsarás Distribuidora e Comércio Ltda - ME.
Objeto: aquisição de papel sulfite, branco, A4.
Modalidade de Contratação: PE da SEGER nº 023/2017 - Ata de RP nº 013/2017.
Prazo de Entrega: máximo de 10 dias úteis a contar do recebimento da ordem de fornecimento.
Valor: R$ 2.656,00.
Processo: Ceturb-GV nº 1879/17.
Vitória, 12 de janeiro de 2018
ALEX MARIANO
Diretor Presidente
Protocolo 371639

EXTRATO DO SEGUNDO TERMO ADITIVO AO CONTRATO N° 27/2015
Contratante: Ceturb-GV.
Contratada: Instituto de Previdência e Assistência Odontológica Ltda.
Objeto: prestação de serviços de assistência à saúde odontológica na forma do inciso I do artigo 1º da lei 9.656/98, para os empregados do quadro de pessoal da Ceturb-GV, seus dependentes e agregados, em atendimento à Cláusula Décima Terceira do ACT 2014/2015, proporcionando saúde e qualidade, por meio de tratamentos preventivos e corretivos.
Modalidade de contratação: Pregão Eletrônico n°13/2015.
Da fixação de novo prazo contratual: fica prorrogado o prazo contratual por 12 (doze) meses, iniciando-se em 01.12.2017 e findando em 30.11.2018.
Do valor: fica reajustado o valor contratual em 1,8328%, a partir de 01.12.2017, em razão da aplicação da variação do INPC-IBGE no período de novembro/16 a outubro/17, conforme previsto na Cláusula Terceira do Contrato. O valor total mensal estimado do contrato será de R$6.438,60.
Processo Ceturb-GV nº: 2235/15.
Vitória, 15 de janeiro de 2018.
ALEX MARIANO
Diretor Presidente
Protocolo 371635

Secretaria de Estado de Saneamento, Habitação e Desenvolvimento Urbano - SEDURB -

Companhia Espírito Santense de Saneamento - CESAN -

CONVOCAÇÃO ASSEMBLEIA GERAL EXTRAORDINARIA EDITAL DE CONVOCAÇÃO
Ficam convocados os Senhores Acionistas da COMPANHIA ESPÍRITO SANTENSE DE SANEAMENTO - CESAN, a se reunirem em Assembleia Geral Extraordinária, a ser realizada no dia **25 de janeiro de 2018, às 11 horas e 30 minutos**, na sede social, situada na Av. Governador Bley, 186, 3º Pavimento, nesta Capital, a fim de deliberarem sobre a seguinte ordem do dia:
a) Eleição de membro do Conselho de Administração para complementação de mandato.
Vitória, 16 de Janeiro de 2018.
Rodrigo Rabello Vieira
Presidente do Conselho de Administração da CESAN
Protocolo 371438

RESUMO DO CONTRATO - Nº 0222/2017

CONTRATANTE: Companhia Espírito Santense de Saneamento - CESAN.
OBJETO: AQUISIÇÃO DE JUNTAS ADAPTAVEIS VISANDO REPOSIÇÃO DO ESTOQUE DA CESAN
LOTE 01
CONTRATADA: MACCAFER COMÉRCIO DE MÁQUINAS E EQUIPAMENTOS LTDA - EPP.
VALOR: R$ 60.000,00 (sessenta mil reais)
PRAZO DE ENTREGA: 365 (trezentos e sessenta e cinco) dias.
FONTE DE RECURSOS: Receita Própria da CESAN.
REF: Pregão Eletrônico n° 0160/2017
Protocolo: 2017-030810

Vitória, 17 de janeiro de 2018.

JOSÉ EDUARDO PEREIRA
Diretor Administrativo e Comercial da Cesan
Protocolo 371677

Assinado digitalmente pelo DIO - DEPARTAMENTO DE IMPRENSA OFICIAL DO ESTADO DO ESPÍRITO SANTO
Data: Quarta-feira, 17 de Janeiro de 2018 às 0:00:00
Código de Autenticação: cb568c19

RESUMO DO TERMO ADITIVO Nº 02 AO CONTRATO Nº174/2015

CONTRATANTE: Companhia Espírito Santense de Saneamento - CESAN
CONTRATADA: GANEM ENGENHARIA LTDA.
OBJETO: 1.1 Fica prorrogado por 12 (doze) meses o prazo do contrato 174/2015, contados de 23/12/2017 a 22/12/2018;
1.2 Para fazer face à prorrogação de prazo, a fonte de recursos do contrato será suplementada com o valor de R$ 1.749.341,80 (um milhão, setecentos e quarenta e nove mil, trezentos e quarenta e um reais e oitenta centavos);
3.1 Permanecem inalteradas todas as demais cláusulas e condições do Contrato nº 174/2015, bem como seu Termo Aditivo, desde que não conflitantes com as do presente instrumento.
REF.: Processo N.º2017.035583

VITÓRIA/ES, 17 de Janeiro de 2017.
PABLO FERRAÇO ANDREÃO
DIRETOR PRESIDENTE DA CESAN
Protocolo 371741

Secretaria de Estado da Ciência, Tecnologia, Inovação e Educação Profissional - SECTI -

Resumo Edital N.º 004, de 16 de janeiro de 2018.

Processo de seleção e matrícula para ingresso de alunos em cursos presenciais de qualificação profissional ofertados pelo Projeto "OportunidadES", no Município de VILA VELHA.
A Secretaria de Estado da Ciência, Tecnologia, Inovação e Educação Profissional, torna público, que realizará processo seletivo para cursos de qualificação profissional ofertados pelo Projeto "OportunidadES". As inscrições estarão abertas no período abaixo e deverão ser feitas pelo site www.oportunidades.es.gov.br:
Período inscrição: de **17/01 a 22/01/2018**
O edital completo poderá ser consultado no endereço www.oportunidades.es.gov.br
Vitória/ES, 16 de janeiro de 2018.
Vanderson Alonso Leite
Secretário de Estado da Ciência, Tecnologia, Inovação e Educação Profissional - SECTI
Protocolo 371682

Resumo Edital N.º 005, de 16 de janeiro de 2018.

Processo de seleção e matrícula para ingresso de alunos em cursos presenciais de qualificação profissional ofertados pelo Projeto "OportunidadES", no Município de VILA VELHA.
A Secretaria de Estado da Ciência, Tecnologia, Inovação e Educação Profissional, torna público, que realizará processo seletivo para cursos de qualificação profissional ofertados pelo Projeto "OportunidadES". As inscrições estarão abertas no período abaixo e deverão ser feitas pelo site www.oportunidades.es.gov.br:
Período inscrição: de **17/01 a 22/01/2018**
O edital completo poderá ser consultado no endereço www.oportunidades.es.gov.br
Vitória/ES, 16 de janeiro de 2018.
Vanderson Alonso Leite
Secretário de Estado da Ciência, Tecnologia, Inovação e Educação Profissional - SECTI
Protocolo 371684

PORTARIA Nº. 006-S, DE 16 DE JANEIRO DE 2018.

O SECRETÁRIO DE ESTADO DA CIÊNCIA, TECNOLOGIA, INOVAÇÃO E EDUCAÇÃO PROFISSIONAL, no uso das atribuições que lhe confere o art. 65, da Lei Complementar nº. 46/94,
RESOLVE:
TORNAR SEM EFEITO a Portaria nº 005-S, de 12 de janeiro de 2018, publicado no Diário Oficial de 15 de janeiro de 2018.
Vitória, 16 de janeiro de 2018
VANDERSON ALONSO LEITE
Secretário de Estado da Ciência, Tecnologia, Inovação e Educação Profissional
Protocolo 371699

ORDEM DE SERVIÇO Nº. 002 DE 05 DE JANEIRO DE 2018.

A CHEFE DE GRUPO DE RECURSOS HUMANOS DA SECRETARIA DE ESTADO DE CIÊNCIA, TECNOLOGIA, INOVAÇÃO E EDUCAÇÃO PROFISSIONAL - SECTI, no uso de suas atribuições,
RESOLVE:
Conceder 15 (quinze) dias de férias regulamentares, no período de 22/01/2018 a 05/02/2018 ao servidor **Alexandre Aquino de Freitas Cunha,** nº funcional 2940108 relativas ao exercício de 2017/2018.
Vitória, 05 de janeiro de 2018
Simone Tavares dos Santos
Chefe de Grupo de Recursos Humanos
Protocolo 371674

Fundação de Amparo à Pesquisa e Inovação do Espírito Santo - FAPES -

RESOLUÇÃO Nº 197, DE 09 DE JANEIRO DE 2018

Autoriza a celebração do Termo de Cooperação para contratação do projeto "Revisão da Lista de Espécies Ameaçadas de Extinção do Espírito Santo"
O CONSELHO CIENTÍFICO-ADMINISTRATIVO DA FUNDAÇÃO DE AMPARO À PESQUISA E INOVAÇÃO DO ESPÍRITO SANTO, usando de suas atribuições legais, na forma da decisão do Colegiado na 80ª reunião ordinária realizada em 09 de Janeiro de 2018.

R E S O L V E
Art. 1º Autorizar a Cooperação entre a Fundação de Amparo à Pesquisa e Inovação do Espírito Santo - FAPES, o Instituto Estadual do Meio Ambiente - IEMA e o Instituto Nacional da Mata Atlântica - INMA para apoio a realização do projeto de pesquisa "Revisão da Lista de Espécies Ameaçadas de Extinção do Espírito Santo" que tem como objetivo reavaliar a utilização dos critérios da União Internacional para Conservação da Natureza - IUCN para revisão da lista capixaba de espécies ameaçadas junto aos coordenadores de grupo e representantes institucionais; produzir uma lista de espécies candidatas para revisão por especialistas; encaminhar os resultados para o Instituto Estadual do Meio Ambiente - IEMA e Secretaria Estadual de Meio Ambiente - SEAMA para oficialização; produzir o livro das espécies ameaçadas do Espírito Santo e apresentar planejamento para inventários em áreas de ocorrência das espécies da fauna e flora silvestre ameaçadas de extinção no Espirito Santo, em conformidade com o previsto no item 3.7 da Resolução CCAF nº 13/2009.
Art. 2º Os recursos do projeto serão disponibilizados do IEMA para o Fundo Estadual de Ciência e Tecnologia - FUNCITEC, no valor total de R$ 460.229,00 (quatrocentos e sessenta mil, duzentos e vinte e nove reais).
Art. 3º O projeto apoiado observará os termos estabelecidos no Termo de Cooperação firmado entre a FAPES, IEMA e INMA.
Art. 4º Esta Resolução entra em vigor na data de sua publicação.
Vitória, 09 de Janeiro de 2018.
José Antonio Bof Buffon
Presidente do CCAF
Protocolo 371782

INSTRUÇÃO DE SERVIÇO Nº 005, DE 16 DE JANEIRO DE 2018.

A Fundação de Amparo à Pesquisa e Inovação do Espírito Santo - FAPES, neste ato representada pela Diretora Administrativo-Financeira, resolve contratar o estagiário **Wagner Martins Silva,** selecionado pelo Programa Jovens Valores, a partir de 17/01/2018 até 16/01/2020.
Vitória, 16 de Janeiro de 2018.
MARIA TEREZA COLNAGHI LIMA
Diretora Administrativo-Financeira
Protocolo 371804

ERRATA
Na I.S nº. 140, publicada no DIO-ES de 22/12/2017,
Onde se lê:
Fernanda dos Santos ..., no período de 02/01/2018 a 17/01/2018.
Leia-se:
Fernanda dos Santos ..., no período de 02/01/2018 a 16/01/2018.
Maria Tereza Colnaghi Lima
Diretora Administrativo-Financeira/ FAPES
Protocolo 371844

RESUMO DO TERMO DO CONTRATO Nº 2018.0001
CONTRATANTE: FUNDAÇÃO DE AMPARO À PESQUISA DO ESPÍRITO SANTO - FAPES.
CONTRATADA: DELTA AUTOMOTORES LTDA
CNPJ.: 05.080.045/0001-37
OBJETO: Prestação de serviços de locação de veículo automotor para atender a FAPES.
VALOR MENSAL: R$ 2.940,80 (dois mil, novecentos e quarenta reais e oitenta centavos)
VIGÊNCIA: 12 (doze) meses, a contar do 1° dia subsequente a publicação.
RECURSOS: Atividade 1912200172070 - Elemento de Despesa: 339033 - Fontes 0101 - orçamento da FAPES para o exercício de 2018.
LEGISLAÇÃO: Lei 8.666/93, com suas alterações.
AUTORIZAÇÃO:
Processo nº 79703070/2017

Vitória, 15 de janeiro de 2018.

Rodrigo Ribeiro Rodrigues
Diretor-Presidente/FAPES-Respondendo
Protocolo 371691

Secretaria de Estado de Desenvolvimento - SEDES -

Agência de Desenvolvimento das Micro e Pequenas Empresas e do Empreendedorismo - ADERES -

RESUMO DOS CONTRATOS DE CONCESSÃO DE USO - CONVÊNIO SENAES Nº 778088/2012

CONCEDENTE: ADERES
OBJETO: 01 (Um) Smartphone LG K4 para cada cessionário
VIGÊNCIA: Até o dia 30/04/18, podendo ser prorrogado se houver interesse das partes.
PROCESSO ADM.: 76290778/17
CONTRATO Nº: 01/2017
CESSIONÁRIO: Instituto de GG5 de Desenvolvimento Comunitário
PROCESSO ADM.: 76290948/17
CONTRATO Nº: 02/2017
CESSIONÁRIO: Associação Costumes Artes
PROCESSO ADM.: 76994546/17
CONTRATO Nº: 03/2017
CESSIONÁRIO: Instituto Verde Vida
PROCESSO ADM.: 76290425/17
CONTRATO Nº: 04/2017
CESSIONÁRIO: Associação das Micro e Pequenas Empresas da Região de Nova Rosa da Penha e Região 08 em Cariacica AMPE NRP
PROCESSO ADM.: 76290158/17
CONTRATO Nº: 05/2017
CESSIONÁRIO: Associação das Micros e Pequenas Empresas da Região de Vila Nova de Colares e da Região de Feu Rosa
PROCESSO ADM.: 76291243/17
CONTRATO Nº: 06/2017
CESSIONÁRIO: Associação das Micros e Pequenas Empresas e Empreendedores Individuais de

Assinado digitalmente pelo DIO - DEPARTAMENTO DE IMPRENSA OFICIAL DO ESTADO DO ESPÍRITO SANTO
Data: Quarta-feira, 17 de Janeiro de 2018 às 0:00:00
Código de Autenticação: cb568c19

Central Carapina
PROCESSO ADM.: 76290549/17
CONTRATO Nº: 07/2017
CESSIONÁRIO: Associação de Voluntários Semeando o Futuro
PROCESSO ADM.: 76290263/17
CONTRATO Nº: 09/2017
CESSIONÁRIO: Associação dos Pescadores de Jacaraipe
PROCESSO ADM.: 76291120/17
CONTRATO Nº: 10/2017
CESSIONÁRIO: Ateliê de ideias
PROCESSO ADM.: 76290620/17
CONTRATO Nº: 11/2017
CESSIONÁRIO: Associação Banco Regional Ambiental Solidário
PROCESSO ADM.: 77064640/17
CONTRATO Nº: 12/2017
CESSIONÁRIO: Associação de Agroturismo e Agroindústria de Nova Venécia

Vitória, 16 de janeiro de 2018

EDILSON JOÃO RODES
Diretor Presidente - ADERES
Protocolo 371743

Secretaria de Estado de Direitos Humanos - SEDH

RESUMO DE TERMO DE ADESÃO
Contrato n.º 012/2017/SEGER
Pregão SEGER nº 003/2017
N.º processo SEGER: 66319641

Contratante: Secretaria de Estado de Gestão e Recursos Humanos - SEGER.

Contratada: CLARO S/A, CNPJ/MF sob o n.º 40.432.544/0001-47

Órgão Adeso: Secretaria de Estado de Direitos Humanos/SEDH
N.º processo/órgão adeso: **77015231**
Objeto contratual: PRESTAÇÃO DE SERVIÇO DE TELEFONIA MÓVEL PESSOAL (SMP) E SERVIÇO DE TELEFONIA FIXA COMUTADA (STFC) NA MODALIDADE LONGA DISTÂNCIA ORIGINADA DE TERMINAIS DO SMP.

Dotação Orçamentária e Valor:
Nº do Empenho: **2017NE00598**
Atividade: 10.48.101.14.122.0800.2070
Natureza de Despesa: 3.3.90.39
Fonte: 101
Valor: R$ **29.980,00** (vinte e nove mil novecentos e oitenta reais).
Vitória/ES, 16 de janeiro de 2018.
JULIO CESAR POMPEU
Secretário de Estado de Direitos Humanos/SEDH
Protocolo 371855

Secretaria de Estado de Esportes e Lazer - SESPORT -

RESUMO DO TERMO ADITIVO
Nº 010 AO CONTRATO
Nº 055/2014
CONCEDENTE: Secretaria de Estado de Esportes e Lazer - SESPORT

CONTRATADA: TERRA NORTE CONSTRUTORA LTDA - ME - CNPJ: 00.324.015/0001-05

CLAUSULA PRIMEIRA DA VIGÊNCIA: Fica prorrogado o Contrato 055/2014 celebrado para Construção da "Praça Saudável" em Bairro Alto Niteroi, no município Atílio Vivácqua/ES, até o dia 28 de fevereiro de 2018.

CLAUSULA SEGUNDA DAS DISPOSIÇÕES GERAIS: Permanecem inalteradas as demais cláusulas, condições e obrigações do CONTRATO primitivo e não modificadas expressamente neste TERMO ADITIVO.

Processo: 64734668

Vitória, 29 de dezembro de 2017.

ROBERTO RIBEIRO CARNEIRO
Secretário de Estado de Esportes e Lazer
Protocolo 371692

Espírito Santo

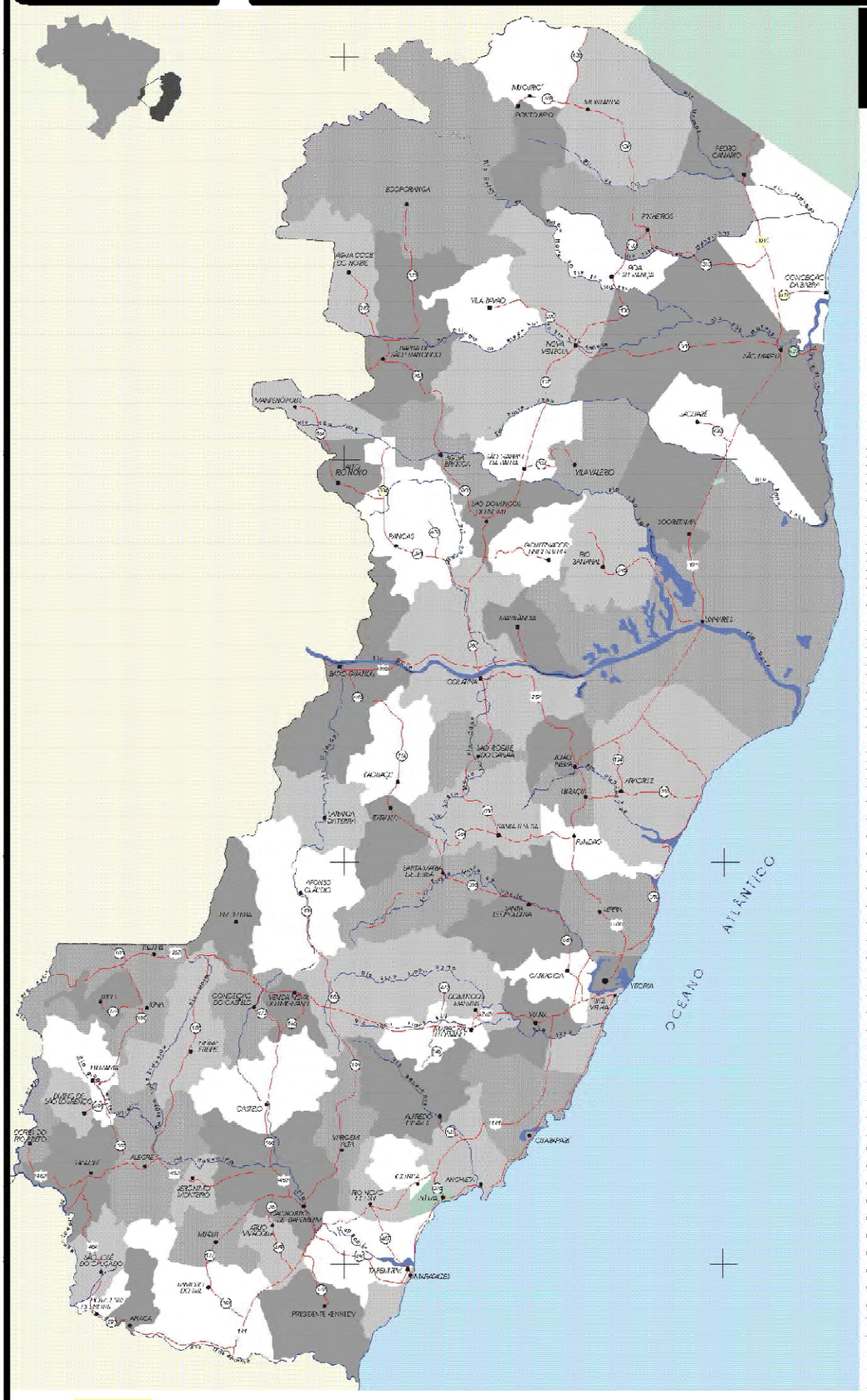

Áreas municipais e distâncias desde suas sedes a Vitória, capital do Espírito Santo

	Município	Área (km²)	Distância (km)
1	Afonso Cláudio	956,51	138
2	Água Doce do Norte	475,65	293
3	Águia Branca	450,40	217
4	Alegre	775,04	189
5	Alfredo Chaves	616,50	83
6	Alto Rio Novo	238,31	225
7	Anchieta	420,30	75
8	Apiacá	194,40	203
9	Aracruz	1.426,83	83
10	Atílio Vivácqua	223,51	148
11	Baixo Guandú	915,97	184
12	Barra de São Francisco	937,63	260
13	Boa Esperança	428,70	283
14	Bom Jesus do Norte	89,34	217
15	Brejetuba	343,39	147
16	Cachoeiro de Itapemerim	880,84	129
17	Cariacica	273,96	17
18	Castelo	670,89	144
19	Colatina	1.438,90	135
20	Conceição da Barra	1.187,62	254
21	Conceição de Castelo	361,70	123
22	Divino de São Lourenço	171,35	234
23	Domingos Martins	1.231,29	46
24	Dores do Rio Preto	159,63	236
25	Ecoporanga	2.294,52	320
26	Fundão	287,68	55
27	Governador Lindenberg	360,40	202
28	Guaçuí	472,24	210
29	Guarapari	599,00	53
30	Ibatiba	239,74	171
31	Ibiraçu	201,20	71
32	Ibitirama	330,30	236
33	Iconha	203,71	90
34	Irupi	185,44	201
35	Itaguaçu	524,15	135
36	Itapemirim	566,29	122
37	Itarana	304,27	125
38	Iuna	459,75	186
39	Jaguaré	661,68	202
40	Jerônimo Monteiro	163,60	170
41	João Neiva	282,23	81
42	Laranja da Terra	458,41	152
43	Linhares	3.505,70	134
44	Mantenópolis	316,73	260
45	Marataízes	132,44	127
46	Marechal Floriano	284,44	45
47	Marilândia	303,24	161
48	Mimoso do Sul	870,96	175
49	Montanha	1.103,66	334
50	Mucurici	539,02	353
51	Muniz Freire	685,00	172
52	Muqui	329,63	162
53	Nova Venécia	1.447,77	255
54	Pancas	819,60	189
55	Pedro Canário	434,55	267
56	Pinheiros	970,85	286
57	Piúma	73,86	90
58	Ponto Belo	360,61	357
59	Presidente Kennedy	579,44	154
60	Rio Bananal	647,54	179
61	Rio Novo do Sul	205,70	105
62	Santa Leopoldina	724,25	46
63	Santa Maria de Jetibá	736,30	80
64	Santa Teresa	687,10	83
65	São Domingos do Norte	300,25	189
66	São Gabriel da Palha	432,36	210
67	São José do Calçado	273,25	235
68	São Mateus	2.345,80	217
69	São Roque do Canaã	341,74	113
70	Serra	552,70	28
71	Sooretama	587,38	159
72	Vargem Alta	414,36	138
73	Venda Nova do Imigrante	185,85	106
74	Viana	311,08	22
75	Vila Pavão	436,30	286
76	Vila Valério	474,78	238
77	Vila Velha	211,37	12
78	Vitória	95,22	0

Assinado digitalmente pelo DIO - DEPARTAMENTO DE IMPRENSA OFICIAL DO ESTADO DO ESPÍRITO SANTO
Data: Quarta-feira, 17 de Janeiro de 2018 às 0:00:00
Código de Autenticação: cb568c19

DIÁRIO OFICIAL

DIÁRIO OFICIAL
DOS PODERES
DO ESTADO

www.dio.es.gov.br | Vitória (ES), Quarta-feira, 17 de Janeiro de 2018 | Edição N°24657

LICITAÇÕES

Governadoria do Estado

Secretaria de Estado do Governo - SEG -

AVISO DE RESULTADO DO PREGÃO ELETRÔNICO 023/2017

A Secretaria de Estado do Governo - SEG torna público, de acordo com as disposições das Leis Nº 10.520/2002 e 8.666/93, Decreto 2.458-R/2010, a **HOMOLOGAÇÃO**, do Pregão 023/2017, visando a aquisição de material elétrico para atender as necessidades desta Secretaria de Estado do Governo.
Processo nº. 79947271/2017.
Empresa vencedora:
Lote I: **Maria Odalea Guerra CO- Le Comercial Eireli Me**, no valor total de R$ 1.869,00 (Hum mil, oitocentos e sessenta e nove reais).

Protocolo 371847

Secretaria de Estado de Gestão e Recursos Humanos - SEGER -

AVISO DE LICITAÇÃO

A Secretaria de Estado de Gestão e Recursos Humanos - SEGER torna público que realizará licitação na modalidade "Pregão Eletrônico" sob o critério de "menor preço por lote", para REGISTRO DE PREÇOS, através do site **www.compras.es.gov.br**, conforme a seguir relacionado.

Pregão Eletrônico n.º 002/2018

Objeto: Registro de Preços para confecção de carimbos e aquisição de materiais.
Processo: 78083419
Início do Envio de Propostas: às 08:00 horas do dia 18/01/18.
Fim do Envio de Propostas: às 09:29 horas do 29/01/18.
Abertura das Propostas: às 09:30 horas do dia 29/01/18.
Abertura da Sessão Pública: às 10:30 horas do dia 29/01/18.

Informações através do e-mail: gelic@seger.es.gov.br ou tels. (27) 3636-5259/5258.

Vitória, 16 de janeiro de 2018.

Heloiza da Rocha Rodrigues
Pregoeira/SEGER
Protocolo 371640

Secretaria de Estado da Saúde - SESA -

AVISO DE LICITAÇÃO

PREGÃO ELETRÔNICO Nº 004/2018

Secretaria de Estado da Saúde, através do Hospital - Unidade Integrada de Jerônimo Monteiro, torna público que fará realizar licitação, na modalidade **"Pregão Eletrônico"**, tipo menor preço, para aquisição de medicamentos, assunto do processo nº 79776175 , através do site. **www.compras.es.gov.br**.

Abertura das propostas:
dia 29 /01/2018 às 09:00h.

Início da Sessão de Disputa: dia 29/01/2018, às 09 :15 h.

Mais Informações através do e-mail uijm.licitacao@saude.es.gov.br ou pelo tel. 28 3558 2611.

Jerônimo Monteiro - ES, 16 de Janeiro de 2018.

João Ernesto Moulin
Pregoeiro - UIJM
Protocolo 371642

AVISO DE LICITAÇÃO

PREGÃO ELETRÔNICO Nº 005/2018

Secretaria de Estado da Saúde, através do Hospital - Unidade Integrada de Jerônimo Monteiro, torna público que fará realizar licitação, na modalidade **"Pregão Eletrônico"**, tipo menor preço, para contratação de serviço e monitoramento individual de dosimetria e de ambiente, assunto do processo nº 78009774 , através do site. **www.compras.es.gov.br**.

Abertura das propostas:
dia 29 /01/2018 às 14:00h.

Início da Sessão de Disputa: dia 29/01/2018, às 14 :15 h.

Mais Informações através do e-mail uijm.licitacao@saude.es.gov.br ou pelo tel. 28 3558 2611.

Jerônimo Monteiro - ES, 16 de Janeiro de 2018.

João Ernesto Moulin
Pregoeiro - UIJM
Protocolo 371728

AVISO DE LICITAÇÃO

PREGÃO ELETRÔNICO Nº 003/2018

Secretaria de Estado da Saúde, através do Hospital - Unidade Integrada de Jerônimo Monteiro, torna público que fará realizar licitação, na modalidade **"Pregão Eletrônico"**, tipo menor preço, para aquisição de material médico, assunto do processo nº 79884474 , através do site. **www.compras.es.gov.br**.
Abertura das propostas:
dia 31 /01/2018 às 09:00h.
Início da Sessão de Disputa: dia 31/01/2018, às 09:15 h.

Mais Informações através do e-mail uijm.licitacao@saude.es.gov.br ou pelo tel. 28 3558 2611.

Jerônimo Monteiro - ES, 16 de Janeiro de 2018.

João Ernesto Moulin
Pregoeiro - UIJM
Protocolo 371761

CHAMADA PÚBLICA 01/2018

A **SECRETARIA DE ESTADO DA SAÚDE** torna pública, em razão de alteração do Termo de Referência, a REPUBLICAÇÃO da Chamada Pública para a "locação de imóvel edificado", que atenda as especificações contidas no Termo de Referência (ANEXO I), para funcionamento da Unidade Hospitalar Estadual no Município de Colatina.

ESPECIFICAÇÃO DA EDIFICAÇÃO PARA LOCAÇÃO:
Edificação no Município de Colatina com as seguintes características:
- Que esteja localizado em num raio de 5 km do atual HMSA no Município (ANEXO III);
- Em bom estado de conservação;
- Em área que não ofereça risco de enchente;
- Área de fácil acesso aos usuários que necessitam de transporte público;
- Com estacionamento para 220 vagas com acesso livre, sendo 2,0 % com uso para necessidades especiais e 5,0 % para idoso, 30 vagas para motocicleta e bicicletário com 30 vagas. Estacionamento coberto com no mínimo 09 (nove) vagas de garagem internas sendo: 02 (duas) vagas para veiculo de carga e descarga, 02 (duas) vagas de embarque e desembarque, 03 (três) vagas para ambulâncias e 02 (duas) vagas para veículo tipo Van;
- Que tenha área mínima edificada de 10.878,00m², necessária para atender as áreas descritas abaixo, considerando um hospital para 293 leitos: [...].

Propostas em envelope lacrado para a Comissão Permanente de Licitação de Obras/Serviços, da Secretaria de Estado da Saúde - SESA, Rua Engenheiro Guilherme José Monjardim Varejão, Edifício Enseada Plaza, Enseada do Suá, Vitória - ES, CEP 29.050-260, dentro do prazo máximo de 15 (quinze) dias a contar do dia subsequente da publicação em Diário Oficial do Estado, até 11h, quando serão abertas e rubricadas as propostas.

Mais Informações: através do e-mail cpl.obras@saude.es.gov.br, para disponibilização da Chamada Pública e Termo de Referência e ou tel. (27) 3347-5750, de 8 às 16h.

Vitória, 16 de janeiro de 2017.
José Rodrigues Nogueira
Presidente da CPL/Obras

AVISO DE LICITAÇÃO

A SECRETARIA DE ESTADO DA SAÚDE torna pública a divulgação das licitações na modalidade PREGÃO, de acordo com as Leis nº 8.666/93 e 10.520/02 e Decreto nº 2458-R/10, por meio do sistema eletrônico. Os Editais estarão disponíveis no Sistema do Siga, site www.compras.es.gov.br, link Área do Fornecedor, para a licitação abaixo:

PREGÃO ELETRÔNICO nº 0008/2018, Proc. nº 80518095.
Objeto: Registro de Preços de Medicamentos.
Abertura: 30/01/2018, às 8h.
Início da Sessão de disputa: 30/01/2018 às 09h.
Valor estimado da licitação: R$ 1.923.773,15 (um milhão novecentos e vinte três mil setecentos e setenta e três reais e quinze centavos)

PREGÃO ELETRÔNICO nº 0010/2018, Proc. nº 80584870.
Objeto: Registro de Preços de Medicamentos.
Abertura: 30/01/2018, às 8h.
Início da Sessão de disputa: 30/01/2018 às 10h.
Valor estimado da licitação: R$ 11.641.485,53 (onze milhões seiscentos e quarenta e um mil quatrocentos e oitenta e cinco reais e cinquenta e três centavos)

Informações: através do e-mail sesacpl@saude.es.gov.br, ou tel. (27) 3347-5746, de 9 às 18h.

Em, 16 de janeiro de 2018.
Rafael Freitas de Araújo
Pregoeiro CPL/SESA

Assinado digitalmente pelo DIO - DEPARTAMENTO DE IMPRENSA OFICIAL DO ESTADO DO ESPÍRITO SANTO
Data: Quarta-feira, 17 de Janeiro de 2018 às 0:00:00
Código de Autenticação: cb568c19

AVISO DE LICITAÇÃO

A **SECRETARIA DE ESTADO DA SAÚDE**, através do Pregoeiro, torna público que em razão de alteração do Edital fica marcado:

PREGÃO ELETRÔNICO nº 0673/2017 - Proc. nº 80363725.
Objeto: Registro de Preços de Material Médico-hospitalar - Central de Compras.
Abertura: 30/01/2018, às 10h.
Início da Sessão de disputa: 30/01/2018, às 11h.
Valor estimado da licitação: R$ 3.224.911,23 (três milhões duzentos e vinte e quatro mil novecentos e onze reais e vinte e três centavos).

Informações: através do e-mail centralcompras@saude.es.gov.br ou tel. (27) 3347-5760, de 9 às 18h.

Em, 16 de janeiro de 2018.
Francisco Oilis Magri
Pregoeiro Oficial Central Compras/ SESA

AVISO DE LICITAÇÃO

[b]A SECRETARIA DE ESTADO DA SAÚDE torna pública a divulgação da licitação na modalidade PREGÃO, de acordo com as Leis nº 8.666/93 e 10.520/02 e Decreto nº 2.458/10, por meio do sistema eletrônico. O Edital estará disponível no sistema do Siga, site www.compras.es.gov.br,[/b] **para a licitação abaixo:**

PREGÃO ELETRÔNICO nº 0024/2018 - Proc. nº 80563740.
Objeto: Registro de Preços de Material Médico-hospitalar - Central de Compras.
Abertura: 30/01/2018, às 08h.
Início da Sessão de disputa: 30/01/2018, às 09h.
Valor estimado da licitação: R$ 6.504.438,33 (seis milhões quinhentos e quatro mil quatrocentos e trinta e oito reais e trinta e três centavos).

PREGÃO ELETRÔNICO nº 0025/2018 - Proc. nº 80507417.
Objeto: Registro de Preços de Medicamentos - Central de Compras.
Abertura: 30/01/2018, às 13h.
Início da Sessão de disputa: 30/01/2018, às 14h.
Valor estimado da licitação: R$ 16.625.794,21 (dezesseis milhões seiscentos e vinte e cinco mil setecentos e noventa e quatro reais e vinte e um centavos).

Informações: através do e-mail centralcompras@saude.es.gov.br ou tel. (27) 3347-5760, de 9 às 18h.

Em, 16 de janeiro de 2018.
Francisco Oilis Magri
Pregoeiro Oficial Central Compras/ SESA

AVISO DE LICITAÇÃO

A SECRETARIA DE ESTADO DA SAÚDE torna pública a divulgação das licitações na modalidade PREGÃO, de acordo com as Leis nº 8.666/93 e 10.520/02 e Decreto nº 2458-R/10, por meio do sistema eletrônico. Os Editais estarão disponíveis no Sistema do Siga, site www.compras.es.gov.br, link Área do Fornecedor, para as licitações abaixo:

PREGÃO ELETRÔNICO nº 0583/2017, Proc. nº 78103916
Objeto: Aquisição de Bem de Consumo - Porta de Correr Automatizada de Vidro.
Abertura: 30/01/2018, às 8h.
Início da Sessão de disputa: 30/01/2018 às 14h.
Valor estimado da licitação: R$ 13.500,00 (treze mil quinhentos reais).

PREGÃO ELETRÔNICO nº 0627/2017, Proc. nº 73503630
Objeto: Contratação de Serviço de Confecção de Placas com Instalação.
Abertura: 30/01/2018, às 8h.
Início da Sessão de disputa: 30/01/2018 às 16h.
Valor estimado da licitação: R$ 22.720,00 (vinte e dois mil setecentos e vinte reais).

PREGÃO ELETRÔNICO nº 0027/2018, Proc. nº 80068367.
Objeto: Aquisição de Bem de Consumo - Placa de Identificação Interna e Externa.
Abertura: 30/01/2018, às 8h.
Início da Sessão de disputa: 30/01/2018 às 11h.
Valor estimado da licitação: R$ 10.068,25 (dez mil sessenta e oito reais vinte e cinco centavos).

PREGÃO ELETRÔNICO nº 0028/2018, Proc. nº 79651151
Objeto: Contratação de Serviços - Dosimetria Pessoal de Radiação e Concessão de Uso.
Abertura: 30/01/2018, às 8h.
Início da Sessão de disputa: 30/01/2018 às 10h.
Valor estimado da licitação: R$ 10.637,04 (dez mil seiscentos e trinta e sete reais quatro centavos).

PREGÃO ELETRÔNICO nº 0029/2018, Proc. nº 78810302
Objeto: Contratação de Serviços - Envio de SMS.
Abertura: 30/01/2018, às 8h.
Início da Sessão de disputa: 30/01/2018 às 15h.
Valor estimado da licitação: R$ 20.400,00 (vinte mil quatrocentos reais).

Informações: através do e-mail sesacpl@saude.es.gov.br, ou tel. (27) 3347-5746, de 9 às 18h.

Em, 16 de janeiro de 2018.
Marcos Natividade
Pregoeiro CPL/SESA

AVISO DE LICITAÇÃO

A SECRETARIA DE ESTADO DA SAÚDE torna público:

PREGÃO ELETRÔNICO nº 0575/2017, Proc nº. 79169490
Objeto: Registro de Preços de Bem Permanente - Aparelho de Raio X Portátil.
SITUAÇÃO: SUSPENSO *SINE DIE.*

PREGÃO ELETRÔNICO nº 0017/2017, Proc. nº 72453435
Objeto: Registro de Preços de Bem Permanente - Eletrocardiógrafo, Mesa Cirúrgica Geral e Ortopédica, Foco Cirúrgico, Cardioversor e Aparelho de Anestesai.
SITUAÇÃO: SUSPENSO *SINE DIE.*

Informações: através do e-mail sesacpl@saude.es.gov.br, ou tel. (27) 3347-5746, de 9 as 18h.

Em, 16 de janeiro de 2018.
Marcos Natividade
Pregoeiro CPL/SESA
Protocolo 371787

RESULTADO DE LICITAÇÃO

A SECRETARIA DE ESTADO DA SAÚDE torna público:

PREGÃO ELETRÔNICO nº 0649/2017, Proc. nº 77824423
Objeto: Registro de Preços de Bem Permanente - Equipamento Médico Hospitalar.
Empresa Vencedora: COMERCIO DE MATERIAIS MEDICOS HOPITALARES MACROSUL LTDA, no lote 01.
Valor Total: R$ 83.299,70.
Empresa Vencedora: MEDSHOP COMERCIO DE PRODUTOS MEDICOS LTDA, nos lotes 02 e 03.
Valor Total: R$ 356.196,00.
Empresa Vencedora: S2 SAUDE LTDA - ME, nos lotes 04, 05 e 07.
Valor Total: R$ 426.267,88.
Empresa Vencedora: INSTRAMED INDUSTRIA MEDICO HOSPITALAR LTDA, no lote 06.
Valor Total: R$ 244.800,00.

Em, 16 de janeiro de 2018.
Marcos Natividade
Pregoeiro CPL/SESA
Protocolo 371788

RATIFICAÇÃO DE AQUISIÇÃO POR DISPENSA DE LICITAÇÃO

FUNDAMENTO LEGAL - Artigo 24, Inciso IV, da Lei Federal 8.666/93.

PARTES - Secretaria de Estado da Saúde e a empresa Morandi & Cia Ltda

OBJETO - Aquisição de medicamento manipulado, para atendimento paciente Maria da Penha Menegucci Biancardi , consubstanciado ao Mandado Judicial 0009312-75.2013.8.08.0024

VALOR TOTAL - R$ 21,60 (vinte um reais e sessenta centavos).

DATA DA ASSINATURA - 15/01/2018

PROCESSO - 80156592/2017

CARLOS LUIZ TESCH XAVIER
Subsecretário de Estado da Saúde
Protocolo 371681

RATIFICAÇÃO DE AQUISIÇÃO POR DISPENSA DE LICITAÇÃO

FUNDAMENTO LEGAL - Artigo 24, inciso IV da Lei Federal 8.666/93.

PARTES - Secretaria de Estado da Saúde e as Empresas abaixo relacionadas:

☐ HOSPIDROGAS COMÉRCIO DE PRODUTOS HOSPITALARES LTDA Valor R$ 1.425,00 (um mil, quatrocentos vinte cinco reais);

☐ BIOHOSP PRODUTOS HOSPITALARES LTDA Valor R$ 2.601,50 (dois mil, seiscentos um reais e cinquenta centavos)

OBJETO - Aquisição de medicamentos não padronizados visando atender aos pacientes: Olivia de Oliveira Soares consubstanciado no Mandado Judicial Proc. Nºs 0024034-42.2017.8.08.0035

DATA ASSINATURA - 15/01/2018

PROCESSO 79540252/2017

CARLOS LUIZ TESCH XAVIER
Subsecretário de Estado da Saúde
Protocolo 371726

RATIFICAÇÃO DE AQUISIÇÃO POR DISPENSA DE LICITAÇÃO

FUNDAMENTO LEGAL - Artigo 24, Inciso IV, da Lei Federal 8.666/93.

PARTES - Secretaria de Estado da Saúde e a empresa Biofocus Negócio e Desenvolvimento Farmacêutico ltda

OBJETO - Aquisição de medicamento Imunoglobulina Humana para atendimento paciente Walmir Broetto, consubstanciado ao Mandado Judicial 0000001-13.2017.8.08.0059

VALOR TOTAL - R$ 9.468,00 (nove mil, quatrocentos sessenta e oito reais).

DATA DA ASSINATURA - 15/01/2018

PROCESSO - 79812007/2017

CARLOS LUIZ TESCH XAVIER
Subsecretário de Estado da Saúde
Protocolo 371730

RATIFICAÇÃO DE AQUISIÇÃO POR DISPENSA DE LICITAÇÃO

FUNDAMENTO LEGAL - Artigo 24, Inciso IV, da Lei Federal 8.666/93.

PARTES - Secretaria de Estado da Saúde e a empresa mawdsleys Pharmaceuticals do Brasil Ltda

OBJETO - Aquisição de medicamento não padronizado para atendimento pacientes Mayara de Carvalho Meireles e Maycon Carvalho meireles, consubstanciado ao Mandado Judicial 0002065-22.2011.4.02.5001
VALOR TOTAL - R$ 1.463,24 (um mil, quatrocentos sessenta três reais e vinte quatro centavos).

DATA DA ASSINATURA - 12/01/2018

Assinado digitalmente pelo DIO - DEPARTAMENTO DE IMPRENSA OFICIAL DO ESTADO DO ESPÍRITO SANTO
Data: Quarta-feira, 17 de Janeiro de 2018 às 0:00:00
Código de Autenticação: cb568c19

PROCESSO - 79770398/2017

BRUNO BITTI CARRARETO
Subsecretário de Estado da Saúde
(Respondendo)
Protocolo 371731

RATIFICAÇÃO DE AQUISIÇÃO POR DISPENSA DE LICITAÇÃO

FUNDAMENTO LEGAL - Artigo 24, Inciso IV, da Lei Federal 8.666/93.

PARTES - Secretaria de Estado da Saúde e a empresa Hospinova Distribuidora de Produtos Hospitalares Ltda

OBJETO - Aquisição de medicamento para atendimento pacientes Adilson Roberto Nunes Simões, David Oliveira Santos, Fernanda Pereira de Almeida, Guilherme Basilio Marins de Sousa, Lidia Moreira Otone,Maria Tereza Ribeiro Silveira, Pedro Alípio Caetano Costa Azevedo, Rute ferreira Ramos, Tania Mara Rodrigues, Vinicíus Ribeiro de Souza , consubstanciado aos Mandados Judiciais 0006928-28-2015.08.08.006;0007674-66.2016.8.08.0035;0002639-81.2017.8.08.0006;0027929-45.2016.8.08.0035;0001115-66.2017.8.08.0068;0040606-78.2014.8.08.0035;0006639-60.2017.8.08.0022;0021586-73.2014.8.08.0012;0006731-73.2015.8.08.0006
VALOR TOTAL - R$ 85.798,36 (oitenta cinco mil, setecentos noventa oito reais e trinta e seis centavos).

DATA DA ASSINATURA - 12/01/2018

PROCESSO - 80517331/2017

BRUNO BITTI CARRARETO
Subsecretário de Estado da Saúde
(Respondendo)
Protocolo 371732

RATIFICAÇÃO DE AQUISIÇÃO POR DISPENSA DE LICITAÇÃO

FUNDAMENTO LEGAL - Artigo 24, Inciso IV, da Lei Federal 8.666/93.

PARTES - Secretaria de Estado da Saúde e a empresa Hemp Meds do Brasil Ltda

OBJETO - Aquisição de medicamento não padronizado para atendimento paciente Laura Sant Anna Sobreira boldrini , consubstanciado ao Mandado Judicial 0009432-21.2017.8.08.0011

VALOR TOTAL - R$ 10.385,23 (dez mil, trezentos oitenta e cinco reais e vinte três centavos).

DATA DA ASSINATURA - 12/01/2018
PROCESSO - 80486495/2017

BRUNO BITTI CARRARETO
Subsecretário de Estado da Saúde
(Respondendo)
Protocolo 371734

RATIFICAÇÃO DE AQUISIÇÃO POR DISPENSA DE LICITAÇÃO

FUNDAMENTO LEGAL - Artigo 24, Inciso IV, da Lei Federal 8.666/93.

PARTES - Secretaria de Estado da Saúde e a empresa CW Saúde & Tecnologia Importação e Exportação Ltda Me

OBJETO - Aquisição de produtos alimentícios com baixo teor de fenilalanina, para atendimento paciente Lucas Sigmar Lopes Saar , consubstanciado ao Mandado Judicial 0004075-69.2017.8.08.0008

VALOR TOTAL - R$ 2.316,00 (dois mil trezentos dezesseis reais).

DATA DA ASSINATURA - 12/01/2018

PROCESSO - 79495664/2017

BRUNO BITTI CARRARETO
Subsecretário de Estado da Saúde
(Respondendo)
Protocolo 371735

RATIFICAÇÃO DE AQUISIÇÃO POR DISPENSA DE LICITAÇÃO

FUNDAMENTO LEGAL - Artigo 24, Inciso IV, da Lei Federal 8.666/93.

PARTES - Secretaria de Estado da Saúde e a empresa Support Produtos Nutricioanis Ltda

OBJETO - Aquisição de fórmula nutricional, para atendimento paciente Davi Falco de Araújo , consubstanciado ao Mandado Judicial 0001278-78.2017.8.08.0022

VALOR TOTAL - R$ 24.540,00 (vinte quatro mil quinhentos e quarenta reais).

DATA DA ASSINATURA - 15/01/2018

PROCESSO - 80068618/2017

CARLOS LUIZ TESCH XAVIER
Subsecretário de Estado da Saúde
Protocolo 371736

RATIFICAÇÃO DE AQUISIÇÃO POR DISPENSA DE LICITAÇÃO

FUNDAMENTO LEGAL - Artigo 24, Inciso IV, da Lei Federal 8.666/93.

PARTES - Secretaria de Estado da Saúde e a empresa Mar Assessoria e Serviços Ltda

OBJETO - Aquisição de medicamento não padronizado, para atendimento paciente Lucas Sigmar Lopes Saar , consubstanciado ao Mandado Judicial 0004075-69.2017.8.08.0008

VALOR TOTAL - R$ 7.857,60 (sete mil, oitocentos cinquenta e sete reais e sessenta centavos).

DATA DA ASSINATURA - 15/01/2018

PROCESSO - 79495370/2017

CARLOS LUIZ TESCH XAVIER
Subsecretário de Estado da Saúde
Protocolo 371738

RATIFICAÇÃO DE AQUISIÇÃO POR DISPENSA DE LICITAÇÃO

FUNDAMENTO LEGAL - Artigo 24, Inciso IV, da Lei Federal 8.666/93.

PARTES - Secretaria de Estado da Saúde e a empresa Abbott Laboratório do Brasil ltda

OBJETO - Aquisição de medicamento não padronizado, para atendimento paciente Flavia de Martin Dominicini , consubstanciado ao Mandado Judicial 0000647-22.2017.8.08.0027

VALOR TOTAL - R$ 4.898,60 (quatro mil oitocentos noventa oito reais e sessenta centavos).

DATA DA ASSINATURA - 15/01/2018

PROCESSO - 79960693/2017

CARLOS LUIZ TESCH XAVIER
Subsecretário de Estado da Saúde
Protocolo 371740

RATIFICAÇÃO DE AQUISIÇÃO POR DISPENSA DE LICITAÇÃO

FUNDAMENTO LEGAL: Art. 24, inciso IV da Lei 8.666/93

PARTES: Superintendência Regional de Saúde de Cachoeiro de Itapemirim e a empresa:
CENTRO DE MEDICINA NUCLEAR LTDA
VALOR: R$ 4.518,64 (quatro mil, quinhentos e dezoito reais e sessenta e quatro centavos)
OBJETO: Aquisição de Tratamento de Iodoterapia para atender paciente Marlene Schultz - Decisão Judicial nº 0002720-09.2017.8.08.0013
PROCESSO: 80389309

Cachoeiro/ES, 16/01/2018

Jair Ferraço Junior
Superintendente Regional de Saúde de Cachoeiro de Itapemirim
Protocolo 371754

RATIFICAÇÃO DE AQUISIÇÃO POR DISPENSA DE LICITAÇÃO

FUNDAMENTO LEGAL - Artigo 24, Inciso IV, da Lei Federal 8.666/93.

PARTES - Secretaria de Estado da Saúde e a empresa Biohosp Produtos Hospitalares Ltda Me

OBJETO - Aquisição de medicamento não padronizado, para atendimento pacientes Alessandra Zacche Franchiane, Dalila Carla Mansur Azevedo, Emanuelly Degasperi Araújo, Maria Eduardo Rizzi de Oliveira, Mayson Abadi Spadetti, Valeria Follador Paiva, Valentina Loss Loyola loureiro, Theodoro Gastaldi do nascimento , consubstanciado aos Mandados Judiciais 0017995-33.2015.8.08.0024;0000273-18.2011.4.02.5006;0021660-92.2012.8.08.0014;0019631-69.2012.8.08.0014;0018236-03.2017.8.08.0038;0006098-18.2009.8.08.0024;0014926-23.2016.8.08.0035;0018285-15.2015.8.08.0035

VALOR TOTAL - R$ 49.742,00 (quarenta e nove mil setecentos e quarenta e dois reais).

DATA DA ASSINATURA - 15/01/2018
PROCESSO - 80155960/2017

CARLOS LUIZ TESCH XAVIER
Subsecretário de Estado da Saúde
Protocolo 371759

RATIFICAÇÃO DE AQUISIÇÃO POR DISPENSA DE LICITAÇÃO

FUNDAMENTO LEGAL - Artigo 24, Inciso IV, da Lei Federal 8.666/93.

PARTES - Secretaria de Estado da Saúde e a empresa LD Farmacêutica Ltda Me

OBJETO - Aquisição de medicamento não padronizado, para atendimento paciente Doraci da Rocha Silva , consubstanciado ao Mandado Judicial 0000188-97.2017.8.08.0066

VALOR TOTAL - R$ 1.080,00 (um mil e oitenta reais).

DATA DA ASSINATURA - 16/01/2018
PROCESSO - 79960855/2017

CARLOS LUIZ TESCH XAVIER
Subsecretário de Estado da Saúde
Protocolo 371810

RATIFICAÇÃO DE AQUISIÇÃO POR DISPENSA DE LICITAÇÃO

FUNDAMENTO LEGAL - Artigo 24, Inciso IV, da Lei Federal 8.666/93.

PARTES - Secretaria de Estado da Saúde e a empresa Pharma Center Farmácias Ltda

OBJETO - Aquisição de medicamento não padronizado, para atendimento paciente Cleir Oliveira da Silva , consubstanciado ao Mandado Judicial 0000934-76.2017.8.08.0029

VALOR TOTAL - R$ 468,00 (quatrocentos e sessenta e oito reais).

DATA DA ASSINATURA - 16/01/2018

PROCESSO - 80098576/2017

CARLOS LUIZ TESCH XAVIER
Subsecretário de Estado da Saúde
Protocolo 371813

RATIFICAÇÃO DE AQUISIÇÃO POR DISPENSA DE LICITAÇÃO

FUNDAMENTO LEGAL - Artigo 24,

Assinado digitalmente pelo DIO - DEPARTAMENTO DE IMPRENSA OFICIAL DO ESTADO DO ESPÍRITO SANTO
Data: Quarta-feira, 17 de Janeiro de 2018 às 0:00:00
Código de Autenticação: cb568c19

Inciso IV, da Lei Federal 8.666/93.

PARTES - Secretaria de Estado da Saúde e a empresa Anthygenus Pesquisa Comércio e manipulação de Vacinas Especiais para Alergia e Imunologia Ltda

OBJETO - Aquisição de medicamento não padronizado, para atendimento paciente Lucas Daltio Rodrigues , consubstanciado ao Mandado Judicial 0011517-59.2013.8.08.0030

VALOR TOTAL - R$ 530,00 (quinhentos e trinta reais).

DATA DA ASSINATURA - 16/01/2018

PROCESSO - 80099076/2017

CARLOS LUIZ TESCH XAVIER
Subsecretário de Estado da Saúde
Protocolo 371814

RATIFICAÇÃO DE AQUISIÇÃO POR DISPENSA DE LICITAÇÃO

FUNDAMENTO LEGAL - Artigo 24, Inciso IV, da Lei Federal 8.666/93.

PARTES - Secretaria de Estado da Saúde e a empresa Profarma Specialty S.A.

OBJETO - Aquisição de medicamento não padronizado, para atendimento paciente Luiz Afonso Soares cordeiro , consubstanciado ao Mandado Judicial 0116937-93.2015.4.02.5006

VALOR TOTAL - R$ 28.780,20 (vinte oito mil, setecentos oitenta reais e vinte centavos).

DATA DA ASSINATURA - 16/01/2018

PROCESSO - 79960952/2017

CARLOS LUIZ TESCH XAVIER
Subsecretário de Estado da Saúde
Protocolo 371815

RESUMO DAS ATAS DE REGISTRO DE PREÇOS SESA 2747/2017

PROCESSO Nº 78627079/2017
PREGÃO: 0600/2017

CONTRATADA: DOCTOR LAB PRODUTOS PARA LABORATÓRIOS LTDA
LOTES: 01,04,05
VALOR TOTAL: R$ 9.369,00 (nove mil trezentos sessenta e nove reais);

VIGÊNCIA: 12 (doze) meses, contado do dia posterior à data da publicação no Diário Oficial, vedada a sua prorrogação.

DATA DA ASSINATURA - 10/01/2018

JOANNA D'ARC VICTÓRIA BARROS DE JAEGHER
Subsecretária de Estado da Saúde
Protocolo 371752

Hospitais

AVISO DE RESULTADO DE LICITAÇÃO

A SECRETARIA ESTADUAL DE SAÚDE DO ESTADO DE ESPIRITO SANTO, por intermédio do **Hospital Estadual São José do Calçado** torna público, de acordo com as disposições das Leis nº 8.666/93 e 10.520/2002 e Decreto 2.458-R/05 e suas alterações, o resultado final do pregão abaixo relacionado:
PREGÃO 0071/2017
PROCESSO: 79885098
Objeto: ARP Órtese/Prótese
Qualifarma Comercio e Serviços Hospitalares EIRELI - EPP
Lotes: 01, 02, 03, 04, 05, 07, 08, 09,10,11,12,13,14,15,16,17,18,19 , 23, 24, 26, 27, 28, 30, 31, e 32 - R$ 494.122,93
Bio Implantes Produtos Medico - Hospitalares LTDA
Lote: 29 - R$ 18.262,80
Lotes: 06, 20, 21, 22 e 25 - **Desertos**.

Ana Francisca Gonçalves da Cruz
Diretora Geral/HESJC
Sebastião Roberto Gomes
Apoio EAPE/HESJC
São José do Calçado, 16/01/2018.
Protocolo 371654

Secretaria de Estado de Segurança Pública e Defesa Social - SESP -

Corpo de Bombeiros Militar - CBM-ES -

AVISO DE RESULTADO DE LICITAÇÃO

O **FUNREBOM** torna público o resultado da seguinte licitação:
PREGÃO ELETRÔNICO Nº 080/2017 - Processo nº **79740383**, objetivando aquisição de filtro para compressor de ar. Lote I-Empresa desclassificada: Tetramar Comércio e Serviços Ltda - EPP. Empresa vencedora: Maria de Fátima Borlini Coutinho - ME. Valor total da aquisição: R$ 6.810,00 (seis mil oitocentos e dez reais). Lote II - Fracassado:
Vitória, 16/01/2018
Pregoeiro do CBMES
Protocolo 371790

Encare a Vida
Conselho Estadual Sobre Drogas
Espírito Santo
(27) 3636-1400
Diga não às drogas!
Diga sim à vida!
IMPRENSA OFICIAL/ES
GOVERNO DO ESTADO DO ESPÍRITO SANTO

Secretaria de Estado da Educação - SEDU -

SECRETARIA DE ESTADO DA EDUCAÇÃO
Aviso de resultado parcial
CONCORRÊNCIA Nº. 003/2017
PROCESSO Nº. 75955636/2016

A Comissão Permanente de Licitação de Obras e Serviços de Engenharia da Secretaria de Educação do Estado do Espírito Santo, após análise da documentação de habilitação nos termos do art. 1º, inciso VII da Lei Estadual 9090/2008, de 23 de dezembro de 2008, bem como Parecer da PGE/PCA nº 00058/2018, Despacho PGE/PCA nº 00061/2018, torna público, de acordo com as disposições da Lei 8.666/93 e suas alterações, o resultado parcial referente à Concorrência Pública n° 003/2017, com as seguintes empresas habilitadas nos lotes 01 e 03 conforme abaixo descriminados:

LICITANTES	VALOR	RESULTADO
LOTE 1		
Art Deco Construtora e Incorporadora Ltda	R$ 8.690.879,76	HABILITADA - VENCEDORA
Edifica Engenharia Ltda	R$ 10.118.847,01	HABILITADA
Destak Construtora e Incorporadora Ltda	R$ 10.524.257,81	HABILITADA
LOTE 3		
Cuco Comercial Particip. Const. e Proj. Ltda EPP	R$ 6.093.882,66	HABILITADA - VENCEDORA
Construtora Schmidt Eireli	R$ 6.094.341,99	HABILITADA
Construtora Arpa e Serviços Ltda	R$ 6.251.119,52	HABILITADA

Com relação aos lotes 02, 04 e 05, a Comissão irá adotar todas as recomendações solicitadas pela DOUTA PGE e em momento oportuno iremos divulgar o resultado. A licitante Mozer Engenharia continua sendo declarada INABILITADA. A ata encontra-se à disposição dos interessados na sede da Secretaria de Estado da Educação, Av. César Hilal, 1.111, Sala 304, Santa Lúcia, Vitória-ES, no horário de 09:00 às 17:00 horas, de segunda a sexta-feira.

Vitória, 16 de janeiro de 2018.

Tatiana Leão Leite Tostes
Presidente CPLOSE-SEDU

Marcus Monte Mor Rangel
Subsecretário de Estado de Administração e Finanças
Protocolo 371887

REGISTRO DE PREÇOS
Processo nº 80646972/2017
Pregão Eletrônico
nº. 0032/2017

O Estado do Espírito Santo, por intermédio da Secretaria de Estado da Educação, torna pública, de acordo com o Decreto Estadual nº. 1.790-R, de 25/01/2007 a celebração da Ata de Registro de Preços nº 0001/2018 decorrente do Pregão Eletrônico nº. 0032/2017.
Objeto: Registro de Preços para aquisição de material permanente (equipamentos de cozinha) para as unidades escolares da Rede Pública Estadual e as Unidades Administrativas, conforme especificações constantes no Anexo I do Edital de Registro de Preço n°. 0032/2017, que passa a fazer parte integrante desta Ata. A Ata das empresas registradas, conforme abaixo, encontram-se à disposição dos interessados na Gerência de Apoio Escolar - GAE/SESA/SEDU.
Contato: GAE/SESA/SEDU e-mail: mobiliarioescolar@sedu.es.gov.br Telefone: (27) 3636-7695.
Órgão Gerenciador: Secretaria de Estado da Educação - SEDU.
Órgãos Participantes: IASES
Ata no 0002/2018
Empresa: Ar de Casa Comércio de Equipamentos Eireli ME.
Lotes: 13.
Processo SEDU: 74096583/2016

Vigência: 01(um) ano, contado do dia posterior à data de sua publicação no Diário Oficial do Estado, vedada a sua prorrogação.

Vitória/ES, 15 de janeiro de 2018.

Haroldo Corrêa Rocha
Secretário de Estado da Educação
Protocolo 371772

Secretaria de Estado da Justiça - SEJUS -

AVISO DE LICITAÇÃO

A **SEJUS**, por intermédio de seu Pregoeiro e equipe de apoio, torna público, que realizará Licitação na modalidade "Pregão" na forma eletrônica, de acordo

Assinado digitalmente pelo DIO - DEPARTAMENTO DE IMPRENSA OFICIAL DO ESTADO DO ESPÍRITO SANTO
Data: Quarta-feira, 17 de Janeiro de 2018 às 0:00:00
Código de Autenticação: cb568c19

com o disposto na Lei 10.520/02, subsidiariamente, no que couber, para a modalidade pregão, a Lei 8.666/93 e suas alterações e o Decreto 2.458-R/10, através do site: www.compras.es.gov.br, onde poderá ser obtido o edital:

PREGÃO ELETRÔNICO N.º 062/2017
Processo N.º 76293475/2016.
Objeto: REGISTRO DE PREÇOS PARA AQUISIÇÃO DE MEDICAMENTOS.
Abertura das propostas: às 09h00m do dia 29/01/2018.
Início da Sessão de Disputa: às 10h00m do dia 29/01/2018.

PREGÃO ELETRÔNICO N.º 002/2018
Processo N.º 79161936/2017.
Objeto: REGISTRO DE PREÇOS PARA AQUISIÇÃO DE MEDICAMENTOS.
Abertura das propostas: às 13h00m do dia 29/01/2018.
Início da Sessão de Disputa: às 14h00m do dia 29/01/2018.

PREGÃO ELETRÔNICO N.º 004/2018
Processo N.º 76293416/2016.
Objeto: REGISTRO DE PREÇOS PARA AQUISIÇÃO DE MEDICAMENTOS.
Abertura das propostas: às 09h00m do dia 30/01/2018.
Início da Sessão de Disputa: às 10h00m do dia 30/01/2018.

Informações através do e-mail: pregao.sejus@sejus.es.gov.br **ou** pelo **Tel.:** (27) 3636-5820, de 2ª a 6ª feira, das 10 às 18 horas.
Vitória, 16 de janeiro de 2018.

Leandro Rocha Sarmento
Pregoeiro 3ª CPL/ SEJUS
Protocolo 371700

REGISTRO DE PREÇOS
Processo Nº 79496938
Pregão nº 0081/2017

A SECRETARIA DE ESTADO DA JUSTIÇA - SEJUS, torna público, de acordo com o Decreto Estadual n° 1.790-R, de 25/01/2007 e alterações, a celebração da Ata de Registro de Preços decorrente do Pregão Eletrônico nº 0081/2017.
ÓRGÃO GERENCIADOR: Secretaria de Estado da Justiça.
OBJETO: Registro de Preços para aquisição de absorvente íntimo.

Ata nº 001/2018
EMPRESA FORNECEDORA: J.C.P. DA SILVA - COMERCIAL DESKART - ME
VALOR UNITÁRIO:
LOTE: R$ 1,42
VIGÊNCIA: O prazo de vigência da Ata de Registro de Preços é de 01 (um) ano, contado do dia posterior à data de sua publicação no Diário Oficial do Estado, vedada sua prorrogação.

Vitória/ES, 12 de Janeiro de 2018.

WALACE TARCISIO PONTES
Secretário de Estado da Justiça
Protocolo 371687

Secretaria de Estado da Agricultura, Abastecimento, Aquicultura e Pesca - SEAG -

AVISO DE RESULTADO FINAL

CHAMAMENTO PÚBLICO
n.º 002/2017

A SECRETARIA DE ESTADO DA AGRICULTURA, ABASTECIMENTO, AQUICULTURA E PESCA - SEAG, por meio da **Comissão Especial de Chamada pública**, torna público, de acordo com as disposições da Lei nº 8.666/93 e Lei Estadual nº 9090/08, o julgamento dos Envelopes 002 - Proposta Comercial do Chamamento Público nº 002/2017. Processo nº 78305918.

Empresa Vencedora:
Lote 02 - TELEFÔNICA BRASIL S/A - Valor Total: R$7.500.000,00 (sete milhões e quinhentos mil reais).
Lote 04 - TELEFÔNICA BRASIL S/A - Valor Total: R$7.500.000,00 (sete milhões e quinhentos mil reais).
Vitória, 16 de janeiro de 2018.
Patrick Silva Ribeiro
Presidente da Comissão de Chamamento Público- SEAG
Protocolo 371866

Centrais de Abastecimento do Espírito Santo - CEASA -

AVISO DE ADESÃO A ATA DE REGISTRO DE PREÇOS

Órgão Gestor: Secretaria de Estado da Segurança Pública e Defesa Social - SESP
Processo SESP nº: 73631841
Pregão Eletrônico SESP nº 028/2016
A.R.P. SESP: Nº 001/2017
Órgão Adeso: Centrais de Abastecimento do Espírito Santo S.A. - CEASA-ES
Processo CEASA-ES nº: 80780504
Contratado: MIRIANE KIEFFER LUTZKE - ME.
Objeto: Fornecimento de Material de Consumo - Tipo HD Interno de 1 TB.
Valor da Adesão: R$ 1.197,45 (um mil, cento e noventa e sete reais e quarenta e cinco centavos) .
Dotação orçamentária: Atividade nº 201220006207000 - Elemento de despesa nº 449052-35 - Fonte: 0271.
Cariacica, 16 de janeiro de 2018.

LUIZ CARLOS PREZOTI ROCHA
Diretor-presidente
Protocolo 371795

Secretaria de Estado dos Transportes e Obras Públicas - SETOP -

AVISO DE LICITAÇÃO
PREGÃO ELETRONICO
Nº. 001/2018
PROCESSO Nº. 79729266/2017

A SECRETARIA DE ESTADO DOS TRANSPORTES E OBRAS PÚBLICAS-SETOP, por meio da Comissão Permanente de Licitação e de Pregão, torna público que realizará Licitação na modalidade **PREGÃO ELETRÔNICO, sob o critério de MENOR PREÇO GLOBAL**, por lote, objetivando a contratação de empresa para **PRESTAÇÃO DE SERVIÇOS DE MANUTENÇÃO PREVENTIVA E CORRETIVA, COM O FORNECIMENTO DE PEÇAS, NOS APARELHOS DE AR CONCIDONADO INSTALADOS NA SETOP,** por meio do site www.compras.es.gov.br.
Início de acolhimento de Propostas: às 15hs do dia 17/01/2018. Abertura das Propostas: 30/01/2018, às 14hs. Início da Sessão de Disputa: 14h30.
Informações através do e-mail **pregao@setop.es.gov.br** ou pelo telefone (27) 3636-9610/9636
Vitória/ES, 16 de janeiro de 2018.

Ana Cláudia Cardozo
Pregoeira SETOP - Suplente/
Portaria 056-S/2017
Protocolo 371820

Secretaria de Estado de Saneamento, Habitação e Desenvolvimento Urbano - SEDURB -

Companhia Espírito Santense de Saneamento - CESAN -

AVISO DE RESULTADO DA FASE HABILITATÓRIA
EDITAL Nº 012/2017 DE CONCORRÊNCIA - CESAN

A Companhia Espírito Santense de Saneamento - **CESAN**, através da Comissão de Licitação, torna público que após a análise dos recursos interpostos na fase habilitatória do Edital acima referenciado, divulgado neste diário na edição do dia 14/11/2017, o resultado da fase habilitatória passa a ser o seguinte:
Empresas habilitadas para a fase subsequente da licitação:
1. Darwin Engenharia Ltda.
2. Edili Empreendimentos Eireli.
3. ESAC Empresa de Saneamento Ambiental e Concessões Ltda.
4. Rodaeng Engenharia Ltda.
5. RR Consta Construções Ltda.
6. Sahliah Engenharia Ltda.
7. Senic - Serviços de Engenharia Indústria e Comércio Ltda.
8. RMG Construtora Ltda. ME.
9. Tubonews Construção e Montagem Ltda.

Empresas inabilitadas para a fase subsequente da licitação:
1. Empreedimentos MM Ltda.
2. Engesan Engenharia e Saneamento Ltda.

O processo licitatório protocolizado sob o n° 2017.016415, encontra-se à disposição dos interessados na Comissão de Licitação, situada na Av. governador Bley, n° 186, Ed. Bemge, - 3° andar, Centro, Vitória - ES, nos dias úteis das 8 às 12 e das 13 às 17 horas.

Vitória, 16 de janeiro de 2018
Romeu Souza Nascimento Junior
Presidente da CPL
Protocolo 371667

AVISO DE RESULTADO PREGÃO ELETRÔNICO - N° 166/2017
Protocolo nº: 2017-030007

A **Companhia Espírito Santense de Saneamento - CESAN**, torna público o resultado da licitação em referência, que trata da AQUISIÇÃO DE RECEPTOR DE RÁDIO FREQUÊNCIA PRA RF IZAR RE, conforme abaixo:
LOTE 01
ANDRÉ SPINA MARTINS - ME
R$ 7.987,00 (sete mil, novecentos e oitenta e sete reais).
Prazo de entrega: 030 (trinta) dias
processo licitatório encontra-se à disposição dos interessados na Gerência de Logística, situada na Av. Nelcy Lopes Vieira, s/nº, Jardim Limoeiro - Serra - Es, CEP.: 29164-018, nos dias úteis de 08:00 às 12:00 e de 13:00 às 17h00 horas.

Serra, 17 de janeiro de 2018.
Luciana Pinto Freire Spinassé
pregoeira
Protocolo 371685

Secretaria de Estado da Ciência, Tecnologia, Inovação e Educação Profissional - SECTI -

AVISO DE LICITAÇÃO

REGISTRO DE PREÇOS
PREGÃO ELETRÔNICO
N.º 0001/2018
Processo N.º 79659110/2017

A **SECTI**, por intermédio de seu Pregoeiro e equipe de apoio, torna público, que realizará Licitação na modalidade "Pregão" na forma eletrônica, de acordo com o disposto na Lei 10.520/02, subsidiariamente, no que couber, para a modalidade pregão, a Lei 8.666/93 e suas alterações e o Decreto 2.458-R/10, através do site: www.compras.es.gov.br**,** objetivando o **REGISTRO DE PREÇOS DE MATERIAL PERMANENTE (IMPRESSORAS).**
O Edital poderá ser obtido acessando o endereço acima informado.
Abertura das propostas: às 09:00 horas do dia 30/01/2018.
Início da Sessão de Disputa: às 10:00 horas do dia 30/01/2018.
Informações através do e-mail: cpl@secti.es.gov.br **ou** pelo **Tel.:** (27) 3636.1818 / 3636-1813.
Vitória, 16 de janeiro de 2018.
Renato Ramalhete Delboni
Pregoeiro Oficial / SECTI
Protocolo 371758

Fundação de Amparo à Pesquisa e Inovação do Espírito Santo - FAPES -

RESULTADO DE LICITAÇÃO
PREGÃO ELETRÔNICO
Nº.00017.2017

A Fundação de Amparo à Pesquisa e Inovação do Espírito Santo - FAPES torna público, de acordo com as disposições da Lei 8.666/93

Assinado digitalmente pelo DIO - DEPARTAMENTO DE IMPRENSA OFICIAL DO ESTADO DO ESPÍRITO SANTO
Data: Quarta-feira, 17 de Janeiro de 2018 às 0:00:00
Código de Autenticação: cb568c19

e suas alterações posteriores, o resultado do Pregão Eletrônico nº 00017/2017, processo nº 79308490 tendo em vista a homologação do certame pela autoridade competente.
OBJETO: Aquisição de um Sistema de Purificação de Água Ultra Pura para atender o laboratório LACAR do CPID.
LOTE 1: Vencedora: SARTÓRIUS DO BRASIL LTDA
Valor Global: R$ 22.500,00 (vinte e dois mil e quinhentos reais).
Vitória, ES, 15 de janeiro de 2018.
Vianês Pereira
Pregoeiro Substituto/FAPES
Protocolo 371693

Secretaria de Estado de Desenvolvimento - SEDES -

AVISO DE INEXIGIBILIDADE DE LICITAÇÃO
Processo nº. 80740855

A SECRETARIA DE ESTADO DE DESENVOLVIMENTO - SEDES, comunica a Inexigibilidade de Licitação para a prestação de serviços cartorários na Comarca de Serra/ES, no valor de **R$ 5.000,00 (Cinco mil reais) por 12 (doze) meses**, objetivando a contratação do Cartório do CARTÓRIO DO PRIMEIRO OFÍCIO - SEGUNDA ZONA, com fulcro no art. 25, Caput, da Lei nº 8.666/93.
Elemento de Despesa: 3.3.90.39.00
Atividade: 22.661.0013.2309.0000
Fonte de Recurso: 0101
TATIANA GOMES PIMENTA DA SILVA
Presidente da Comissão de Licitação

Ratifico o procedimento acima adotado, para a contratação por inexigibilidade de licitação, com fulcro no art. 25, Caput, da Lei nº 8.666/93.

Vitória, 15 de janeiro de 2018.
SERGIO M. GIANORDOLI
Subsecretário de Estado de Polos Industriais
Protocolo 371845

Secretaria de Estado de Direitos Humanos - SEDH

Instituto de Atendimento Sócio-Educativo do Espírito Santo - IASES -

AVISO DE RESULTADO DE LICITAÇÃO
Pregão Nº 023/2017

O Instituto de Atendimento Socioeducativo do Espírito Santo - IASES, por intermédio de sua pregoeira, torna público de acordo com as Leis N° 8.666/93, N°10.520/2002 e Decreto N° 2.458-R/2010, e suas alterações, o resultado final do Pregão Eletrônico abaixo:
PREGÃO ELETRÔNICO:023/2017
PROCESSO Nº: 77834259
OBJETO: Registro de Preços de Bens de Consumo - MATERIAL DE HIGIENE PESSOAL.

LOTE 001:
EMPRESA VENCEDORA: DE PAULI COMÉRCIO E REPRESENTAÇÃO IMPORTAÇÃO E EXPORTAÇÃO LTDA
CNPJ: 03.951.140/0001-33

Item	Valor Unitário
01	R$ 0,87

VALOR GLOBAL DO LOTE: **R$ 28.710,00** (vinte e oito mil e setecentos e dez reais).

LOTE 002:
EMPRESA VENCEDORA: J.C.P. DA SILVA - COMERCIAL DESKART - ME
CNPJ: 10.724.350/0001-54

Item	Valor Unitário
01	R$ 1,34

VALOR GLOBAL DO LOTE: **R$ 39.530,00** (trinta e nove mil quinhentos e trinta reais).

LOTE 004:
EMPRESA VENCEDORA: COMEPI PRODUTOS COMERCIAIS EIRELI - ME
CNPJ: 11.768.299/0001-45

Item	Valor Unitário
01	R$ 0,94

VALOR GLOBAL DO LOTE: **R$ 13.630,00** (treze mil e seiscentos e trinta).

LOTE 005:
EMPRESA VENCEDORA: A7 DISTRIBUIDORA DE MEDICAMENTOS EIRELI - EPP
CNPJ: 12.664.453/0001-00

Item	Valor Unitário
01	R$ 7,86

VALOR GLOBAL DO LOTE: **R$ 228.883,20** (duzentos e vinte e oito mil oitocentos e oitenta e três reais e vinte centavos).

O presente resultado foi devidamente homologado pela Autoridade competente em 11/01/2018.
Informações através do e-mail: pregoeiro@iases.es.gov.br.

Vitória, 16 de janeiro de 2018
Gloriete Maria dos Santos
Pregoeira Oficial/IASES
Protocolo 371852

Prefeituras

Alegre

Aviso de Resultado de Pregão Presencial para Registro de Preços nº 047/2017

O Município de Alegre/ES, através de sua Pregoeira, torna público resultado da licitação em referência, cujo objeto é a **AQUISIÇÃO DE MATERIAL HOSPITALAR PERMANENTE**
devidamente homologado pelo Prefeito, em atendimento a Lei 8.666/93.
Empresas vencedoras:
TEC BRASIL EIRELI
R$ 9.703,45
INDREL INDÚSTRIA DE REFRIGERAÇÃO LONDRINENSE LTDA
R$ 11.000,00
FASTMED COMERCIO LTDA EPP
R$ 60.310,00
MED-SHOP COMÉRCIO DE PRODUTOS MÉDICOS LTDA
R$ 56.000,00
INSTRAMED INDUSTRIA MEDICO HOSPITALAR LTDA
R$ 44.000,00
PRIME MATERIAL MEDICO HOSPITALAR LTDA - ME
R$ 21.185,00
Valor total de:
R$ 202.198,45
Alegre/ES, 05 de janeiro de 2018.
Carolina Duarte Rodrigues
Pregoeira Oficial
Protocolo 371644

Aviso de Resultado de Pregão Presencial nº 049/2017
O Município de Alegre/ES, através de sua Pregoeira, torna público resultado da licitação em referência, cujo objeto é a **CONTRATAÇÃO DE EMPRESA ESPECIALIZADA PARA PRESTAÇÃO DOS SERVIÇOS DE MANUTENÇÃO PREVENTIVA E CORRETIVA DOS CONSULTÓRIOS ODONTOLÓGICOS DA SEDE E DOS DISTRITOS DO MUNICÍPIO DE ALEGRE/ES**
devidamente homologado pelo Prefeito, em atendimento a Lei 8.666/93.
Empresas vencedoras:
ABILIO A. TOZANI - ME
Valor total de:
R$ 51.600,00
Alegre/ES, 02 de janeiro de 2018.
Carolina Duarte Rodrigues
Pregoeira Oficial
Protocolo 371645

Aviso de Resultado de Pregão Presencial para Registro de Preços nº 050/2017
O Município de Alegre/ES, através de sua Pregoeira, torna público resultado da licitação em referência, cujo objeto é a **AQUISIÇÃO DE EQUIPAMENTOS E INSTRUMENTOS ODONTOLOGICOS**
devidamente homologado pelo Prefeito, em atendimento a Lei 8.666/93.
Empresas vencedoras:
HOLY MED COMERCIO DE PRODUTOS MEDICOS HOSPITALARES EIRELI- ME
R$ 23.744,60
DENTAL PRIME PRODUTOS ODONTOLOGICOS MEDICOS HOSPITALARES EIRELI-ME
R$ 44.193,27
DL DENTAL LTDA - EPP
R$ 23.657,76
ODONTOPLUS LTDA-ME
R$ 22.582,80
Valor total de:
R$ 114.178,43
Alegre/ES, 05 de janeiro de 2018.
Carolina Duarte Rodrigues
Pregoeira Oficial
Protocolo 371647

Aviso de Resultado de Pregão Presencial para Registro de Preços nº 051/2017
O Município de Alegre/ES, através de sua Pregoeira, torna público resultado da licitação em referência, cujo objeto é a **CONTRATACAO DE EMPRESA ESPECIALIZADA PARA PRESTACAO DOS SERVIÇOS COM FORNECIMENTO DE PEÇAS PARA MANUTENÇÃO PREVENTIVA E CORRETIVA NOS APRELHOS CONDICIONADORES DE AR INSTALADOS NOS DIVERSOS SETORES DA PREFEITURA MUNICIPAL**
devidamente homologado pelo Prefeito, em atendimento a Lei 8.666/93.
Empresas vencedoras:
DOIS IRMÃOS COMÉRCIO E INSTALAÇÕES LTDA-ME
R$ 126.824,00
G. B. PARAJARA ALLEDI-ME
R$ 9.081,00
Valor total de:
R$ 135.905,00
Alegre/ES, 10 de janeiro de 2018.
Carolina Duarte Rodrigues
Pregoeira Oficial
Protocolo 371648

Brejetuba

PREFEITURA MUNICIPAL DE BREJETUBA/ES
EDITAL PREGÃO PRESENCIAL N.º 01/2018

Licitação exclusiva para MEI, Microempresas, Empresas de Pequeno Porte e Equiparados
Objeto: Registro de preços de materiais de limpeza, higiene, descartáveis, etc. que serão utilizados nas escolas da rede municipal de ensino durante o ano de 2018 e também necessidades de outras secretarias municipais mediante adesão à ata registrada. Abertura e julgamento às 09:00 horas do dia 31 de janeiro de 2018. Os interessados poderão adquirir o edital e anexos no site: http://www.brejetuba.es.gov.br Demais informações: 27 3733 1224.
Brejetuba - ES, 16 de janeiro de 2018.
Siolek Zambom
Pregoeiro
Protocolo 371706

PREFEITURA MUNICIPAL DE BREJETUBA /ES

Resumo da Ata de Registro de Preço n°25/2017 originada do Pregão Presencial 39/2017. **Objeto**: Registro de preços de produtos alimentícios para futuros fornecimentos de merenda escolar destinada a alunos da Rede Municipal de Ensino durante o ano letivo de 2018 e também necessidades de outras secretarias

Assinado digitalmente pelo DIO - DEPARTAMENTO DE IMPRENSA OFICIAL DO ESTADO DO ESPÍRITO SANTO
Data: Quarta-feira, 17 de Janeiro de 2018 às 0:00:00
Código de Autenticação: cb568c19

municipais mediante adesão à ata registrada. **Detentores da ATA:** Gabriela Hubner Silvério ME CNPJ: 12.642.623/0001-47 valor global registrado: R$87.626,36; Mercantil Primor Ltda. EPP CNPJ: 01.436.516/0001-46 valor global registrado: R$66.221,20; Stock Alimentos Eireli CNPJ: 15.328.771/0001-80 valor global registrado: R$10.902,35; Lucinéia Barbosa ME CNPJ 20.802.588/0001-04, valor global registrado: R$10.868,00; Distribuidora de Hortifrutigranjeiro Berger Ltda. EPP CNPJ 01.027.474/0001-90, valor global registrado: R$72.963,00; Auto Serviço Griffo Ltda. CNPJ 28.426.914/0001-38, valor global registrado: R$636,00; Fortcom Comercio E Distribuição Ltda. ME CNPJ 11.796.012/0001-90, valor global registrado: R$81.220,00. **Vigência da Ata:** 16/01/2018 à 15/01/2019. Os preços unitários, marcas e descrição dos itens registrados encontram-se a disposição no Portal da Transparência de Brejetuba/ES.

SIOLEK ZAMBOM
Pregoeiro/PMB
Protocolo 371697

Cariacica

AVISO DE RETIFICAÇÃO
EDITAL DE TOMADA DE PREÇOS
Nº 008/2017

PROC. 27.803/2017
Objeto: Construção das novas pontes, reforço das cabeceiras existentes e demolição da ponte existente sobre o Rio Bubu, localizado no bairro Santa Luzia, no município de Cariacica/ES.
O Município de Cariacica, por intermédio da Comissão Permanente de Licitação, comunica aos interessados que na publicação efetuada no dia 16/01/2018, página 5 do Diário Oficial do Município e páginas 6 e 7 do Diário Oficial do Estado:
Onde se lê:
EMPRESAS HABILITADAS:
M S CONSTRUTORA EIRELI-EPP, MOPREM CONSTRUTORA LTDA-EPP, ROCCO CONSTRUTORA E INCORPORADORA LTDA-EPP, VIABRÁS ENGENHARIA LTDA-EPP, BRUCKE ENGENHARIA LTDA-ME e SANTA MARIA ENGENHARIA EIRELI-EPP.
EMPRESA INABILITADA:
VOLGA ENGENHARIA EIRELI-EPP por ter descumprido o subitem 4.6 do Anexo IV do edital.
Leia-se:
EMPRESAS HABILITADAS:
M S CONSTRUTORA EIRELI-EPP, MOPREM CONSTRUTORA LTDA-EPP, ROCCO CONSTRUTORA E INCORPORADORA LTDA-EPP, VIABRÁS ENGENHARIA LTDA-EPP e SANTA MARIA ENGENHARIA EIRELI-EPP.
EMPRESAS INABILITADAS:
VOLGA ENGENHARIA EIRELI-EPP por ter descumprido o subitem 4.6 do Anexo IV do edital e BRUCKE ENGENHARIA LTDA-ME por ter descumprido os subitens 6.3 e 6.3.1 do Anexo IV do edital.
O processo licitatório encontra-se à disposição dos interessados na sala da Comissão de Licitação.
Cariacica-ES, 16/01/2018.
Eliza Coelho de Oliveira Valvassori
Presidente da CPL
Protocolo 371755

Conceição da Barra

PREFEITURA MUNICIPAL DE CONCEIÇÃO DA BARRA

ERRATA
REF. Tomada de Preço 02/2017
O Município de Conceição da Barra, através de sua Presidente e equipe de apoio, vem a publico realizar a retificação do preâmbulo do edital acima referenciado, **onde se lia**: O recebimento da documentação e proposta dar-se-á no endereço acima, Setor de protocolo até às 09:00 horas do dia **17/01/2018**, , **leia-se**: O recebimento da documentação e proposta dar-se-á no endereço acima, Setor de protocolo até às 09:00 horas do dia **31/01/2018**, demais cláusulas editalicias permanecem inalteradas, informações pelo tel.: (27) 98884-7593.

Irani de Souza Pereira
Presidente
Protocolo 371786

PREFEITURA MUNICIPAL DE CONCEIÇÃO DA BARRA

AVISO DE RESULTADO DE LICITAÇÃO
TOMADA DE PREÇO
Nº: 03/2017
O Município de Conceição da Barra, através do Presidente Suplente e a Comissão Permanente de Licitação, torna publico para amplo conhecimento dos interessados, **RESULTADO DE HABILITAÇÃO DA TP 03/2017,** Processo nº 6877/2017. Objetivando a contratação de pessoa jurídica especializada na prestação de serviço de reforma e ampliação do Estaleiro Municipal de Conceição da Barra, que após analise dos questionamentos apresentados pelas empresas participantes do certame a CPL emitiu decisão **HABILITANDO** as empresas: **Largura e Barros Construtora Ltda Epp, Engecosta Comercio e Serviços Eireli EPP, Digital Construtora Ltda Epp, Vide Construções e Serviços Ltda Epp, Rodrigues e caíres Serviços e Engenharia Ltda, Automação Montagens Elétrica Industriais Ltda, Ps Serviços de Manutenção Ltda Me, WVS Imóveis e Construção Eireli Me, J.H Construtora Ltda, Casa Transporte e Construtora Eireli Epp.** Maiores informações pelo tel.: **(27) 98884 - 7593** ou E-mail: licitacao@conceicaodabarra.es.gov.br.

VINICIUS PESTANA RIBEIRO
Presidente Suplente
Protocolo 371875

Ecoporanga

AVISO DE LICITAÇÃO DESERTA
PREGÃO PRESENCIAL
027/2017

A Prefeitura Municipal de Ecoporanga/ES, através do Pregoeiro no uso de suas atribuições legais, torna público que o **Pregão Presencial 027/2017**, Foi declarada **DESERTA,** pela ausência absoluta de participantes.
Ecoporanga/ES, 18 de dezembro de 2017.

Lucas Antunes de Sá
Pregoeiro
Protocolo 371634

AVISO DA CHAMADA PÚBLICA
Nº 001/2018

O Presidente da Comissão Permanente de Licitação - C.P.L - no uso de suas atribuições legais torna público a todos os interessados a realização da Chamada Pública nº 001/2018 objetivando o **Registro de Preços para a Aquisição de Gêneros Alimentícios da Agricultura Familiar e do Empreendedor Familiar Rural**, com recursos originários do FNDE - Programa Nacional da Merenda Escolar. O protocolo dos envelopes será até o dia 19/02/2018, até as 08h:30min, com credenciamento dos representantes à partir das 08h:30min e abertura dos envelopes de "Habilitação e Proposta de Preços", às 09h:00min. O instrumento Convocatório contendo maiores informações encontra-se a disposição dos interessados no Departamento na Sede da Prefeitura no horário de 07h:00min às 13h:00min, e no site www.ecoporanga.es.gov.br. Quaisquer informações poderão ser obtidas através do Telefone (27) 3755-2905 no horário citado ou pelo e-mail licitacao@ecoporanga.es.gov.br

Ecoporanga-ES, 16 de janeiro de 2018.

Lucas Antunes de Sá
Presidente
Protocolo 371798

JUSTIFICATIVA DE INEXIGIBILIDADE DE CHAMAMENTO PÚBLICO

FUNDAMENTO LEGAL: Artigo 31, da Lei 13.019/2014 suas alterações e artigo 19, I do Decreto Municipal nº 6.131/2017.
PARTES: Prefeitura Municipal de Ecoporanga/ES e Casa do Idoso São Joaquim e Sant'Ana de Ecoporanga/ES.
OBJETO: Repasse de recurso no valor de R$ 8.000,00 (oito mil reais), referente a repasse de Recurso Ordinário
VIGÊNCIA: vigerá entre o período 01/01/2018 a 30/12/2018.
JUSTIFICATIVA: Trata-se de transferência de recursos financeiros entre a administração pública e a Casa do Idoso São Joaquim e Sant'Ana de Ecoporanga/ES para consecução plano de trabalho nos Termos do artigo 31, da Lei 13.019/2014 suas alterações e artigo 19, I do Decreto Municipal nº 6.131/2017.
PROCESSO: 7007/2017
ELIAS DAL'COL
Prefeito Municipal
Protocolo 371828

AVISO DE HOMOLOGAÇÃO
PREGÃO PRESENCIAL
Nº 046/2017

HOMOLOGO o resultado final do presente certame, cujo objeto é: AQUISIÇÃO DE MATERIAL DE LIMPEZA, DE CONSUMO E UTENSÍLIOS DOMÉSTICOS.

Empresas vencedoras:
• DA VILA COMERCIO LTDA ME
CNPJ: 23.560.835/0001-00
• DEL PIERO E BROSEGUINI LTDA ME
CNPJ: 14.833.519/0001-65
• J.B COMERCIO E SERVIÇOS EIRELLI EPP
CNPJ: 11.923.577/0001-91
• LS MATERIAIS E EQUIPAMENTOS LTDA ME
CNPJ: 11.373.442/0001-08
• MARLENE AUGUSTA VENTURIM ME
CNPJ: 00.496.316/0001-16
• NOVA CRIST EIRELI ME
CNPJ: 29.065.909/0001-00
• POLI COMERCIAL LTDA EPP
CNPJ: 07.255.426/0001-35
• PRIMUS COMERCIAL ATACADISTA LTDA EPP
CNPJ: 15.335.348/0001-07
• R.F.L. COMERCIAL LTDA
CNPJ: 01.260.374/0001-09
• DISTRIBUIDORA SANTA PAULA LTDA ME
CNPJ: 17.364.470/0001-37
• G.I.S COMERCIAL SANTANA LTDA ME
CNPJ: 27.247.832/0001-63
Valor Global: <R$ 179.955,80>
Processo Admin. nº:1137/2017.
Data homologação: 15/11/2018
ELIAS DAL COL - Prefeito
Protocolo 371729

Governador Lindenberg

PREGÃO PRESENCIAL
Nº 003/2018 (SRP)

Protocolo: até as 12:00h do dia 29 de janeiro de 2018.
Credenciamento, abertura e Julgamento: às 12:30 h do dia 29 de janeiro de 2018.
O Fundo Municipal de saúde do Município de Governador Lindenberg - ES, por intermédio de Pregoeiro Municipal, que abaixo subscreve, torna público que foi instaurado procedimento licitatório na modalidade Pregão Presencial nº 003/2018, objetivando a formalização de registro de preços para futura aquisição de refeição, servida em recipiente do tipo marmitex ou similar. O edital poderá ser adquirido na sede da Prefeitura Municipal, situada na Rua Adelino Lubiana, s/n, Centro,

Assinado digitalmente pelo DIO - DEPARTAMENTO DE IMPRENSA OFICIAL DO ESTADO DO ESPÍRITO SANTO
Data: Quarta-feira, 17 de Janeiro de 2018 às 0:00:00
Código de Autenticação: cb568c19

Governador Lindenberg - ES, ou através do sitio eletrônico: www.governadorlindenberg.es.gov.br. Informações pelo telefone (27) 3744-5214 das 11:00h às 17:00h.
Gov. Lindenberg - ES, 17.01.2018.

Edigar Casagrande
Pregoeiro
Protocolo 371806

PREGÃO PRESENCIAL Nº 004/2018

Protocolo: até as 15:00h do dia 29 de janeiro de 2018. Credenciamento, abertura e Julgamento: às 15:30 h do dia 29 de janeiro de 2018.

O Fundo Municipal de saúde do Município de Governador Lindenberg-ES, por intermédio do pregoeiro municipal, que abaixo subscreve, torna público que foi instaurado procedimento licitatório na modalidade Pregão Presencial nº 004/2018, objetivando a aquisição de remédios industrializados tendo como critério de julgamento maior percentual de desconto sobre os preços da tabela ABCFarma. O edital poderá ser adquirido na sede da Prefeitura Municipal, situada na Rua Adelino Lubiana, s/n, Centro, Governador Lindenberg - ES, ou através do Sitio eletrônico: www.governadorlindenberg.es.gov.br. Informações pelo telefone (27) 3744-5214 das 11:00h às 17:00h.
Gov. Lindenberg - ES, 17.01.2018.

Edigar Casagrande
Pregoeiro
Protocolo 371807

Guarapari

MUNICÍPIO DE GUARAPARI/ES
AVISO DE ABERTURA DE LICITAÇÃO

PREGÃO PRESENCIAL Nº 007/2018
PROCESSO Nº: 13743/2017
REGISTRO DE PREÇOS
EXCLUSIVO PARA ME e EPP ou EQUIPARADAS

ABERTURA: 31/01/2018 às 09:00h.

OBJETO: **REGISTRO DE PREÇOS - EXCLUSIVO PARA ME E EPP OU EQUIPARADAS - VISANDO A CONTRATAÇÃO DE EMPRESA PARA FORNECIMENTO COM INSTALAÇÃO DE PLACAS INDICATIVAS DE NOMES DE LOGRADOUROS E NÚMEROS - SEMOP.** Solicitação de edital através do e-mail: copel@guarapari.es.gov.br

LUCIANE NUNES DE SOUZA
Pregoeira
Protocolo 371785

MUNICÍPIO DE GUARAPARI/ES
AVISO DE CANCELAMENTO DE LICITAÇÃO

O MUNICÍPIO DE GUARAPARI, torna público o **CANCELAMENTO** do **Pregão Eletrônico nº: 016/2017 para REGISTRO DE PREÇOS,** processo nº: 8774/2017, visando a **AQUISIÇÃO DE KIT DE HIGIÊNE BUCAL ADULTO E INFANTIL- SEMSA**, por motivo de alterações no processo.

LUCIANE NUNES DE SOUZA
Pregoeira
Protocolo 371836

MUNICÍPIO DE GUARAPARI/ES
AVISO DE ABERTURA DE LICITAÇÃO

PREGÃO ELETRÔNICO Nº 003/2018
PROCESSO Nº: 8774/2017
REGISTRO DE PREÇOS

ABERTURA: 01/02/2018 às 09:00h.

OBJETO: **REGISTRO DE PREÇOS VISANDO AQUISIÇÃO DE KIT DE HIGIENE BUCAL ADULTO E INFANTIL - SEMSA.** Solicitação de edital através do e-mail: copel@guarapari.es.gov.br

LUCIANE NUNES DE SOUZA
Pregoeira
Protocolo 371849

Ibiraçu

AVISO DE LICITAÇÃO
Pregão Presencial 005/2018

A Prefeitura Municipal de Ibiraçu, torna público que realizará às **12:30 horas dia 01/02/2018**, Licitação na modalidade PP exclusivo para ME E EPP. Objeto: Contratação de empresa para o fornecimento de água e gás, através de recarga, para o exercício de 2018, a pedido da SEMARH. Proc. 5296/17. O edital e seus anexos deverão ser solicitados através do email licitacao@ibiracu.es.gov.br ou retirados através do site: www.ibiracu.es.gov.br.

Luana Guasti
Pregoeira
Protocolo 371704

AVISO DE LICITAÇÃO
Pregão Presencial 006/2018

A Prefeitura Municipal de Ibiraçu, torna público que realizará às 08 horas dia 05/02/2018, Licitação na modalidade PP exclusivo para ME E EPP. Objeto: Aquisição de Máquina e Equipamentos Agrícolas, conforme Contrato de Repasse 832616/2016/ Ministério da Agricultura, Pecuária e Abastecimento/CAIXA ECONÔMICA FEDERAL, a pedido da SEMGE. Proc. 4409/17. O edital e seus anexos deverão ser solicitados através do email licitacao@ibiracu.es.gov.br ou retirados através do site: www.ibiracu.es.gov.br.

Luana Guasti
Pregoeira
Protocolo 371727

Ibitirama

AVISO DE LICITAÇÃO
PREGÃO PRESENCIAL 002/18[

O Pregoeiro e a Equipe de Apoio da Prefeitura Municipal de Ibitirama - ES, constituída pelo Decreto nº 250/2017, torna público para conhecimento dos interessados, que se fará realizar no dia 31 de janeiro de 2018, às 09h:00min horas, **PREGÃO PRESENCIAL 002/2018.**

LOCAL DE REALIZAÇÃO: Sede da Prefeitura Municipal de Ibitirama, localizada na Av. Anísio Ferreira da Silva, s/nº - Centro.
OBJETO: REGISTRO DE PREÇOS para possível fornecimento de Gêneros Alimentícios, para preparo de Merenda Escolar da Rede Municipal de Ensino, referente ao Programa Nacional de Alimentação Escolar - PNAE, CEMEI's, APAE, em atendimento a Secretaria Municipal de Educação.
Edital disponível para download, gratuitamente, em www.ibitirama.es.gov.br
FONTE DE RECURSO: FNDE/ PNAE/PMI.
TIPO: Menor Preço por Lote.

Ibitirama - ES, 16 de janeiro de 2018.

Josimar Xavier da Costa
Pregoeiro
Protocolo 371742

AVISO DE RESULTADO DE ABERTURA DE PROPOSTA E HABILITAÇÃO
PREGÃO PRESENCIAL Nº 001/2018

O Pregoeiro e Equipe de Apoio da Prefeitura Municipal de Ibitirama - ES, constituída pelo Decreto nº 250/2017 e 006/2018, torna público para conhecimento dos interessados, o resultado de disputa/abertura de proposta e habilitação do **PREGÃO PRESENCIAL 001/18.**

OBJETO: Registro de Preços para contratação de pessoa física ou jurídica especializada na prestação de serviços para fornecimento de refeições prontas, tipo "marmitex" e refeições tipo "kit lanche", visando ao atendimento a várias reuniões e eventos que acontecem nos mais diversos setores dessa Municipalidade.
Empresa Participante: PADARIA E CONFEITARIA PÃO DE CASA LTDA - ME.
Valor Negociado: Para o Lote 01, R$ 36.000,00; Lote 02, R$ 45.899,00; Lote 03, R$ 76.630,00; Lote 04, R$ 50.287,50; Lote 05, R$ 44.550,00 e Lote 06, R$ 40.250,00.

Ibitirama - ES, 16 de janeiro de 2018.

JOSIMAR XAVIER DA COSTA
Pregoeiro
Protocolo 371683

Jaguaré

Resumo da Ata Registro de Preços nºs 0006 à 0010/2018

CONTRATANTE: MUNICÍPIO DE JAGUARÉ-ES.
ATA-Nº0006-CONTRATADA: ELETRICA LUZ C DE MAT ELETRICOS LTDA ME.
ATA-Nº0007-CONTRATADA: ELETROPOSTES MATERIAIS ELETRICOS EIRELI EPP.
ATA-Nº0008-CONTRATADA: N DE L ROMANHA COMERCIAL LTDA ME.
ATA-Nº0009-CONTRATADA: N R MATERIAL DE CONSTRUÇÃO LTDA ME.
ATA-Nº0010-CONTRATADA: TEC LIGTH IND E COMERCIO DE REATORES EIRELI EPP.
OBJETIVO: Registro de preços para eventual e futura aquisição de material elétrico (lâmpadas, base para relê, cabo flexível, reator) e se dá pela necessidade de manutenção das instalações elétricas da rede pública municipal, para garantir segurança e qualidade na prestação do serviço público.
ATA-Nº0006-VALOR GLOBAL: R$ 28.366,00 (vinte e oito mil e trezentos e sessenta e seis reais).
ATA-Nº0007-VALOR GLOBAL: R$ 14.500,00 (quatorze mil e quinhentos reais).
ATA-Nº0008-VALOR GLOBAL: R$ 39.810,00 (trinta e nove mil e oitocentos e dez reais).
ATA-Nº0009-VALOR GLOBAL: R$ 1.000,00 (hum mil reais).
ATA-Nº0010-VALOR GLOBAL: R$ 52.185,00 (cinquenta e dois mil e centos e oitenta e cinco reais).
VIGÊNCIA: A presente Ata de Registro de Preços tem validade de 12 (doze) meses.
Jaguaré-ES, 16 de Janeiro de 2018
Jefson Taylor
Pregoeiro Oficial
Protocolo 371748

Itapemirim

Pregão Presencial 003/2018
RETIFICAÇÃ

O **MUNICIPIO DE ITAPEMIRIM - ES**, através de sua Pregoeira, torna público que fica desconsiderada a publicação de prorrogação do **Pregão Presencial nº 003/2018.** Mantida a data de abertura inicialmente publicada para 25/01/2018, as 13:30h.
Itapemirim-ES, 16/01/2018
DELCINEIA R SILVEIRA
Pregoeira Oficial PMI

O **MUNICIPIO DE ITAPEMIRIM - ES**, através de sua Pregoeira, torna público que fará realizar licitações, na modalidade **PREGÃO PRESENCIAL** do tipo MENOR PREÇO, em conformidade com as Leis nºs. 10.520/02 e 8.666/93 e suas alterações, respectivamente, conforme relação abaixo:
PREGÃO PRESENCIAL Nº.

Assinado digitalmente pelo DIO - DEPARTAMENTO DE IMPRENSA OFICIAL DO ESTADO DO ESPÍRITO SANTO
Data: Quarta-feira, 17 de Janeiro de 2018 às 0:00:00
Código de Autenticação: cb568c19

002/2018 - REGISTRO DE PREÇOS

OBJETO: EVENTUAL AQUISIÇÃO DE GÊNEROS ALIMENTÍCIOS PARA COMPOR O CARDÁPIO DA MERENDA ESCOLAR PARA ATENDER AS CRECHES E ESCOLAS DE EDUCAÇÃO INFANTIL E ENSINO FUNDAMENTAL DO MUNICÍPIO DE ITAPEMIRIM

DATA: 30/01/2018 - as 09:30h

LOCAL: Sala de licitações da CPL, na Prefeitura Municipal de Itapemirim, à Pç Domingos José Martins, s/nº, centro, ITAPEMIRIM - ES. Os interessados poderão obter o edital através do site: www.itapemirim.es.gov.br <http://www.itapemirim.es.gov.br/>. Maiores informações serão prestadas através de seu Pregoeiro, no local, através do FONE: (28) 3529-6063; e-mail: licitacao@itapemirim.es.gov.br

Itapemirim-ES, 16/01/2018

DELCINEIA R SILVEIRA

Pregoeira Oficial PMI

Protocolo 371657

PREGÃO PRESENCIAL Nº 101/2017 - RECURSO ADMINISTRATIVO

O **MUNICÍPIO DE ITAPEMIRIM - ES**, através de sua Pregoeira torna público, em especial às licitantes participantes da licitação em epígrafe cujo objeto é a LOCAÇÃO DE CAMINHÕES, MÁQUINAS E TRATORES PARA ATENDER A DEMANDA DA SEMADER E REGIONAIS, que as empresas: ENGEFLEX EIRELI E CONSTRUTORA PONTA NEGRA EIRELI protocolizaram recurso quanto à classificação das empresas AZ EMPREENDIMENTOS URBANOS LTDA E RDJ ENGENHARIA LTDA, no item do edital referente à Locação de Trator Agrícola. As licitantes interessadas em apresentar contrarrazões deverão fazê-lo no prazo previsto em lei (03 dias corridos), no protocolo geral da PMI. O prazo será contado à partir da presente publicação.

Itapemirim-ES, 17/01/2018

DELCINÉIA R. DA SILVEIRA

Pregoeira Oficial PMI

Protocolo 371723

O **MUNICIPIO DE ITAPEMIRIM - ES**, através do seu Pregoeiro, torna público que fará realizar licitações, na modalidade **PREGÃO PRESENCIAL** do tipo MENOR PREÇO, em conformidade com as Leis nºs. 10.520/02 e 8.666/93 e suas alterações, respectivamente, conforme abaixo:

PREGÃO PRESENCIAL Nº. 000099/2017 - REGISTRO DE PREÇOS - REEDITADO

OBJETO: Contratação de posto de combustível para aquisição de gasolina comum e diesel S10 para atender os serviços socioassistenciais do Município de Itapemirim - ES.

DATA: 30/01/2018 às 15:30h.

LOCAL: Sala de licitações da CPL, na Prefeitura Municipal de Itapemirim, à Pç Domingos José Martins, s/nº, centro, ITAPEMIRIM - ES. Os interessados poderão obter o edital através do site: www.itapemirim.es.gov.br <http://www.itapemirim.es.gov.br/>. Maiores informações serão prestadas através de seu Pregoeiro, no local, através do FONE: (28) 3529-6063; e-mail:licita_pmi@hotmail.com.

Itapemirim-ES, 16/01/2018

DELCINEIA R. SILVEIRA

Pregoeira Oficial PMI

Protocolo 371746

Jerônimo Monteiro

AVISO DE LICITAÇÃO PREGÃO PRESENCIAL Nº 005/2018

A Prefeitura Municipal de Jerônimo Monteiro-ES, torna público que realizará licitação, na modalidade de "Pregão Presencial, tipo "menor preço por lote", para **CONTRATAÇÃO DE EMPRESA ESPECIALIZADA PARA PRESTAÇÃO DE SERVIÇO DE TRANSPORTE ESCOLAR PELO PERÍODO DE 12 MESES, PARA ATENDER AOS ALUNOS DA REDE MUNICIPAL E ESTADUAL DE ENSINO.** DATA DA ABERTURA: 30/01/2018. HORÁRIO: 08:30 HORAS. LOCAL DA ABERTURA: Dependências da Prefeitura Municipal de Jerônimo Monteiro-ES. A integra do Edital se encontra disponível para download no sítio www.jeronimomonteiro.es.gov.br, podendo também ser obtidas via email pregao@jeronimomonteiro.es.gov.br e presencialmente. Tel. (28) 3558-2917.

Jerônimo Monteiro-ES, 16 de janeiro de 2018.

Liliane Bernardo Sezini

Pregoeira Substituta

AVISO DE LICITAÇÃO PREGÃO PRESENCIAL Nº 006/2018 - COM LOTES EXCLUSIVOS PAR ME, EPP E EQUIPARADOS E LOTES DE AMPLA CONCORRÊNCIA

A Prefeitura Municipal de Jerônimo Monteiro-ES, torna público que realizará licitação, na modalidade de "Pregão Presencial, para "Registro de Preços", tipo "menor preço por lote", para **AQUISIÇÃO DE TONERS ORIGINAIS, PARA ATENDER AS NECESSIDADES DAS SECRETARIAS MUNICIPAIS, NO PERÍODO DE 12 MESES.** DATA DA ABERTURA: 29/01/2018. HORÁRIO: 08:30 HORAS. LOCAL DA ABERTURA: Dependências da Prefeitura Municipal de Jerônimo Monteiro-ES. A integra do Edital se encontra disponível para download no sítio www.jeronimomonteiro.es.gov.br, podendo também ser obtidas via email pregao@jeronimomonteiro.es.gov.br e presencialmente. Tel. (28) 3558-2917.

Jerônimo Monteiro-ES, 16 de janeiro de 2018.

Liliane Bernardo Sezini

Pregoeira Substituta

Protocolo 371763

Linhares

PREGÃO PRESENCIAL Nº 002/2018.

O Município de Linhares-ES, torna público que fará realizar às 14 horas, do dia 30 de janeiro de 2018, licitação na modalidade de PREGÃO PRESENCIAL Nº. 002/2018, do tipo menor preço global, para Registro de Preços, visando a contratação de empresa especializada em verificação metrológica em cronotacógrafos para realização de procedimento subsidiado de serviço de vistoria e emissão de laudo e a realização dos serviços de selagem e ensaio metrológico de veículos, com fornecimento de serviços correlatos dos equipamentos, destinado a atender a Secretaria Municipal de Gestão Patrimonial. O edital poderá ser adquirido na sede da Prefeitura Municipal de Linhares/ES através do Departamento de Licitações e Compras ou através do endereço eletrônico www.linhares.es.gov.br.

Linhares, 16 de janeiro de 2018.

Leonethe Braum Pereira

Pregoeira Oficial

Protocolo 371837

Mantenópolis

Prefeitura Municipal de Mantenópolis - ES

PREGÃO PRESENCIAL REGISTRO DE PREÇO Nº 002/2018

A Prefeitura Municipal de Mantenópolis/ES, através de seu pregoeiro e Equipe de Apoio torna público que fará realizar a licitação cujo objeto é a AQUISIÇOES DE MARMITEX E REFEIÇÕES PARA ATENDER AS SECRETARIAS MUNICIPAIS, EM SERVIÇOS URBANOS ONDE OS PATROLEIROS E AJUDANTE FICAM DISTANTE DA CIDADE PARA O ANO DE 2018, que será realizada no dia 30 de janeiro de 2018. Protocolo: até às 08 horas e 3 minutos. Abertura: 08 horas e 40 minutos do dia 30 de janeiro de 2018 que será realizada nas dependências da Prefeitura Municipal de Mantenópolis. A íntegra do Edital se encontra disponível para download no sítio eletrônico, www.mantenopolis.es.gov.br http://www.mantenopolis.es.gov.br> ou por solicitação formal junto ao Setor de Protocolo desta Prefeitura, situada na Avenida Presidente Vargas, nº 545, centro, neste Município, no horário das 08:00 às 11:30 e das 13:00 às 16:30 h., dias úteis. Maiores informações poderão ser obtidas pelo telefone (27) 3758 2916..

Mantenópolis/ES, 16 de janeiro de 2018.

ERMINIO MARTINS DE JESUS

Pregoeiro da P.M.M.

Protocolo 371774

Marataízes

O Município de Marataízes - ES torna público que às **09:30 horas do dia 30 de janeiro de 2018**, fará a abertura do **Pregão Presencial Nº. 000002/2018,** Processo Administrativo Nº. 046042/2017, objeto: **CONTRATAÇÃO DE EMPRESA PARA AQUISIÇÃO DE PNEUS, CÂMARAS DE AR E PROTETORES - SRP**, em atendimento a **SECRETARIA MUNICIPAL DE TRANSPORTES**. Edital pelo Site https://marataizes.es.gov.br/transparencia/licitacao, E-mail: licitacaomarataizes@gmail.com ou no Setor de Licitações na Avenida Rubens Rangel, 411 - Cidade Nova - Marataízes - ES.

GEORGE MACEDO VIEIRA

Pregoeiro Oficial

O Município de Marataízes - ES torna público que às **09:30 horas do dia 01 de fevereiro de 2018**, fará a abertura do **Pregão Presencial Nº. 000007/2017,** Processo Administrativo Nº. 011694/2017, objeto: **EVENTUAL AQUISIÇÃO DE MATERIAIS E EQUIPAMENTOS DE LABORATÓRIO- SRP**, em atendimento a **SECRETARIA MUNICIPAL DE SAÚDE**. Edital pelo Site: https://marataizes.es.gov.br/transparencia/licitacao, E-mail: licitacaomarataizes@gmail.com ou no Setor de Licitações na Avenida Rubens Rangel, 411 - Cidade Nova - Marataízes - ES.

GEORGE MACEDO VIEIRA

Pregoeiro em exercício do FMS

O Município de Marataízes - ES, torna público a retificação da **Concorrência 000003/2017**, Processo Administrativo Nº. 034589/2017, objetivando **CONTRATAÇÃO DE EMPRESA PARA PRESTAÇÃO DE SERVIÇO QUE CONSISTE EM DISPONIBILIZAÇÃO DE PROFISSIONAIS EM SUAS DISTINTAS ESPECIFICAÇÕES - SRP**, em atendimento a **SECRETARIA MUNICIPAL DE TURISMO, CULTURA E PATRIMÔNIO HISTÓRICO**. Retificação pelo site: https://marataizes.es.gov.br/transparencia/licitacao ou no Setor de Licitações na Avenida Rubens Rangel, 411 - Cidade Nova - Marataízes - ES.

OLDAIR DA SILVA FERREIRA

Presidente da Comissão Permanente de Licitação - CPL

Protocolo 371799

Marilândia

PREGÃO PRESENCIAL Nº. 10/2018

A Prefeitura de Municipal de Marilândia, torna público que abertura de processo licitatório, que tem por objeto, formalização de registro de preços, para

Assinado digitalmente pelo DIO - DEPARTAMENTO DE IMPRENSA OFICIAL DO ESTADO DO ESPÍRITO SANTO
Data: Quarta-feira, 17 de Janeiro de 2018 às 0:00:00
Código de Autenticação: cb568c19

aquisição de materiais de cama, mesa e banho, que será realizada dia 30 de janeiro de 2018, às 14h, no prédio da Prefeitura, julgamento será menor preço por Lote. Informações através do email:marilandialicitacoes@gmail.com, site: marilandia.es.gov.br e Tel.: (27) 3724-2956.

Marilândia-ES, 16 de janeiro de 2018.
Paulo Roberto B. Bona
Pregoeiro
Protocolo 371710

Muqui

PREGÃO PRESENCIAL
Nº 003/2018

O Município de Muqui-ES, torna público fixação de nova data para realização do certame em referência, em virtude de adequações no edital: 08:30h do dia 30/01/2018. Objeto: contratação de empresa para fornecer e administrar Auxílio Alimentação na forma de cartão magnético. O edital republicado se encontra disponível no portal da transparência do Município de Muqui, podendo também ser obtido na sede da Prefeitura, à Rua Satyro França, 95, Muqui - ES, ou e-mail licitacao@muqui.es.gov e informações pelo tel 28-3554-1456.

Muqui-ES, 16 de janeiro de 2018.
Miguel Montozo Neto
Pregoeiro
Protocolo 371722

RESULTADOS DE LICITAÇÃO

Pregão presencial nº 001/2018
O Município de Muqui-ES, torna público resultado referente pregão acima. Objeto: Registro de preço visando aquisição de combustíveis, lubrificantes, filtros e serviços de lubrificação - Empresas vencedoras: N.G.Bullus & Cia. Ltda., R$ 593.720,00; Posto S & B dos Santos Ltda., R$ 303.105,00.

Muqui-ES, 16 de janeiro de 2018.
Miguel Montozo Neto
Pregoeiro
Protocolo 371707

Piúma

AVISO DE REPUBLICAÇÃO
PREGÃO PRESENCIAL
PARA REGISTRO DE PREÇOS
Nº 039/2017

Processo nº 9.227/2017
O MUNICÍPIO DE PIÚMA/ES, por meio do seu Pregoeiro Oficial, torna público a realização de Licitação, na Modalidade "Pregão Presencial Para Registro de Preços", objetivando a **"Contratação de Empresa para Fornecimento de Medicamentos para atendimento de mandados judiciais - Secretaria Municipal de Saúde"**, conforme as Leis 8.666/93 e 10.520/02. O Edital poderá ser adquirido na sede da Prefeitura Municipal de Piúma/ES, 4º Andar, devendo os interessados estarem munidos de Pendrive, solicitado através do e-mail pregao@piuma.es.gov.br e/ou no site da Prefeitura http://www.controladoria.piuma.es.gov.br/portal/transparencia/licitacao . Credenciamento e recebimento dos envelopes: **Das 9h00m às 9h15m do dia 29/01/2018.**
Abertura das Propostas e Sessão de disputas: **Às 9h15m do dia 29/01/2018.**

Piúma/ES, 16 de Janeiro de 2018.
Valério N. Bourguignon
Pregoeiro Oficial - PMP
Protocolo 371871

Rio Bananal

ADIAMENTO DE LICITAÇÃO

O Município de Rio Bananal através de sua Pregoeira torna público que o **PREGÃO PRESENCIAL Nº 011/2018**, inicialmente marcado para o dia **18/01/2018 às 12h30min foi ADIADO** para reformulação dos termos editalícios, motivado por impugnação. Após as adequações, nova data de abertura será publicada. Informações poderão ser obtidas pelo e-mail editais@riobananal.es.gov.br. Edital alterado disponível no site www.riobananal.es.gov.br.

Lorrayne Silva Lirio Valle
Pregoeira Oficial
Protocolo 371809

Presidente Kennedy

AVISO DE ALTERAÇÃO AO EDITAL DA CONCORRÊNCIA PÚBLICA Nº 011/2017

O Município de Presidente Kennedy/ES, através da Comissão Permanente de Licitação, **torna público que foram realizadas ALTERAÇÕES no Edital, no Anexo IV - Preço Médio e Anexo V - Termo de Referência da Concorrência Pública em epígrafe,** objetivando a CONTRATAÇÃO DE EMPRESA ESPECIALIZADA PARA EXECUÇÃO DE SERVIÇOS DE TRANSPORTE E DESTINAÇÃO FINAL DE RESÍDUOS SÓLIDOS URBANOS PARA ATENDER O MUNICÍPIO DE PRESIDENTE KENNEDY. **Ressaltamos que a data de abertura da licitação foi prorrogada para o dia 19/02/2018 às 13:30 horas.**

O Edital, a Alteração, bem como os Anexos retificados serão disponibilizados no site www.presidentekennedy.es.gov.br ou no Setor de Licitação, situado à rua Antônio Jacques Soares, nº 54, Secretaria Municipal de Administração (ao lado da Polícia Militar), Centro - Presidente Kennedy, nos dias úteis de 12 as 18 horas.

Presidente Kennedy, 16/01/2018.

Bruno Roberto de Carvalho
Presidente da CPL
Protocolo 371816

Serra

AVISO DE LICITAÇÃO

A PREFEITURA MUNICIPAL DA SERRA - PMS, por intermédio da Secretaria Municipal de Saúde-SESA, torna público a realização da licitação, na modalidade: "PREGÃO ELETRONICO", do tipo: MENOR PREÇO. O edital estará disponível no site http://licitações-e.com.br **Pregão Eletrônico** nº 001/2018 **Processo nº** 55.349/2017 **Licitação nº** 705309**. Objeto:** Registro de preços para eventual aquisição de Eletrocauterio. **Abertura da sessão:** 30/01/2018 às 09:00h. **Pregoeiro:** Carolina Soares Teixeira. **Pregão Eletrônico** nº 002/2018 **Processo nº** 58.688/2017 **Licitação nº** 705307**. Objeto:** Registro de preços para eventual aquisição de hipoclorito de sodio. **Abertura da sessão:** 30/01/2018 às 09:00h. **Pregoeiro:** Carolina Soares Teixeira.

Serra, 16 de Janeiro de 2018.
Equipe de Pregão -SESA/PMS
Protocolo 371715

Extrato da Ata de Registro de Preços 112-397/2017

PROCESSO: 33.302/2017
Pregão Eletrônico: 141/2017
Validade do Registro: 12 (doze) meses a partir do dia posterior à publicação.
Objeto: REGISTRO DE PREÇOS PARA FUTURAS E EVENTUAIS AQUISIÇÕES DE **MEDICAMENTOS.**
Órgão Gerenciador: DCCRP
Fiscalização: Larissa Volkers Moutinho Mattos - GEAF - Secretaria de Saúde do Município da Serra.
Contratada: **397 - HOSPIDROGAS COMÉRCIO DE PRODUTOS HOSPITALARES LTDA**
CNPJ: 35.997.345/0001-46
Lote com 1º Preço: 01.
Valor Global do lote: R$64.073,70 (Sessenta e quatro mil, setenta e três reais e setenta reais);
As despesas correrão a conta da Dotação Orçamentária das respectivas dotações orçamentárias dos órgãos e entidades da Administração Direta e Indireta que aderirem à contratação e serão especificadas ao tempo da emissão da Ordem de Compra.

Serra, 16 de janeiro de 2018
SESA/CPL
Protocolo 371671

Extrato da Ata de Registro de Preços 153 (347, 348, 349 e 350)/2017
PROCESSO: 31.902/2017
Pregão Eletrônico: 188/2017
Validade do Registro: 12 (doze) meses a partir do dia posterior à publicação.
Objeto: REGISTRO DE PREÇOS PARA FUTURAS E EVENTUAIS AQUISIÇÕES DE **MEDICAMENTOS.**
Órgão Gerenciador: DCCRP
Fiscalização: Larissa Volkers Moutinho Mattos - GEAF - Secretaria de Saúde do Município da Serra.
Contratada: **347 - COSTA CAMAMRGO COMÉRCIO DE PRODUTOS HOSPITALARES LTDA**
CNPJ: 36.325.157/0001-34
Lote com 1º Preço: 07.
Valor Global do lote: R$276.887,00 (Duzentos e setenta e seis mil e oitocentos e oitenta e sete reais);
Contratada: **348 - DROGAFONTE LTDA**
CNPJ: 08.778.201/0001-26
Lote com 1º Preço: 09.
Valor Global do lote: R$318.630,00 (Trezentos e dezoito mil e seiscentos e trinta reais);
Contratada: **349 - NDS DISTRIBUIDORA DE MEDICAMENTOS LTDA**
CNPJ: 11.034.934/0001-60
Lotes com 1º Preço: 03 e 05.
Valor Global dos lotes: R$466.554,50 (Quatrocentos e sessenta e seis mil, quinhentos e cinqüenta e quatro reais e cinqüenta centavos);
Contratada: **350 - CIRÚRGICA SANTA CRUZ COMÉRCIO DE PRODUTOS HOSPITALARES LTDA**
CNPJ: 94.516.671/0002-34
Lote com 1º Preço: 01.
Valor Global do lote: R$53.504,00 (Cinqüenta e três mil e quinhentos e quatro reais);
As despesas correrão a conta da Dotação Orçamentária das respectivas dotações orçamentárias dos órgãos e entidades da Administração Direta e Indireta que aderirem à contratação e serão especificadas ao tempo da emissão da Ordem de Compra.

Serra, 16 de janeiro de 2018
SESA/CPL
Protocolo 371672

Extrato da Ata de Registro de Preços 001-01/2018

PROCESSO: 17.790/2017
Pregão Eletrônico: 255/2017
Validade do Registro: 12 (doze) meses a partir do dia posterior à publicação.
Objeto: REGISTRO DE PREÇOS PARA FUTURAS E EVENTUAIS AQUISIÇÕES DE **BEBEDOURO INDUSTRIAL.**
Órgão Gerenciador: DCCRP
Fiscalização: Fábio Siqueira Martins- Zeladoria - Secretaria de Saúde do Município da Serra.
Contratada: **01 - MOVETEC COMERCIAL LTDA -EPP**
CNPJ: 04.780.499/0001-58
Lote com 1º Preço: 01 e 02.
Valor Global do lote: R$103.520,50 (Cento e três mil, quinhentos e vinte reais e cinqüenta centavos);
As despesas correrão a conta da Dotação Orçamentária das respectivas dotações orçamentárias dos órgãos e entidades da Administração Direta e Indireta que aderirem à contratação e serão especificadas ao tempo da emissão da Ordem de Compra.

Serra, 16 de janeiro de 2018
SESA/CPL
Protocolo 371673

Assinado digitalmente pelo DIO - DEPARTAMENTO DE IMPRENSA OFICIAL DO ESTADO DO ESPÍRITO SANTO
Data: Quarta-feira, 17 de Janeiro de 2018 às 0:00:00
Código de Autenticação: cb568c19

Sooretama

ABERTURA DO PREGÃO PRESENCIAL 010/2018.

O MUNICIPIO DE SOORETAMA conjuntamente com o **FUNDO MUNICIPAL DE SAÚDE- ES**, por intermédio de sua Equipe de Pregão conforme **DECRETO N° 596/2017,** torna público para amplo conhecimento dos interessados que realizará a abertura do **PREGÃO PRESENCIAL Nº 010/2018**, visando a contratação de empresa para a **contratação de empresa especializada em fornecimento de combustíveis diversos com auxilio de software de controle de abastecimentos com cartão magnético, para atender máquinas e demais veículos de pequenos, médios e grandes portes (pesados),** sob-regime de execução indireta e empreitada por **"MENOR PREÇO POR LOTE"** (maior percentual desconto), **ABERTURA DA SESSÃO SERÁ NO DIA 31/01/2018,** ás 09hs00mm, na sala de reuniões desta prefeitura, na Rua Vitório Bobbio, nº 281 - centro, Sooretama. Informações sobre a retirada do edital através do telefone: (27) 3273-1282 em dias úteis, das 13hs ás 17hs.

Sooretama- ES, 16 de Janeiro de 2018.

JOÃO PAULO DA SILVA
Pregoeiro Oficial
Protocolo 371643

ABERTURA DO PREGÃO PRESENCIAL 011/2018.

O MUNICIPIO DE SOORETAMA, pessoa jurídica de direito público interno, através da Secretaria Municipal de Administração, por intermédio de sua Equipe de Pregão conforme **DECRETO N° 596/2017,** torna público para amplo conhecimento dos interessados que realizará a abertura do **PREGÃO PRESENCIAL Nº 011/2018**, visando a contratação de empresa para a **contratação de empresa especializada na prestação de serviços de engenharia e segurança do trabalho, para elaboração e implantação do PPRA - Programa de Prevenção dos Riscos Ambientais, e, elaborar e assessorar o LTCAT - Laudo Técnico das Condições do Ambiente do Trabalho, e, assessorar a implantação do SESMT - Serviço Especializado em Engenharia de Segurança e em Medicina do Trabalho, da Prefeitura de Sooretama-ES**, do tipo **"MENOR PREÇO GLOBAL",** sob-regime de execução indireta e empreitada por do tipo **"MENOR PREÇO GLOBAL",**, **ABERTURA DA SESSÃO SERÁ NO DIA 01/02/2018,** ás 09hs00mm, na sala de reuniões desta prefeitura, na Rua Vitório Bobbio, nº 281 - centro, Sooretama. Informações sobre a retirada do edital através do telefone: (27) 3273-1282 em dias úteis, das 13hs ás 17hs.

Sooretama- ES, 16 de Janeiro de 2018.

JOÃO PAULO DA SILVA
Pregoeiro Oficial
Protocolo 371660

Vargem Alta

AVISO DE EDITAL
PREGÕES PRESENCIAIS
Nos 005/2018

O Município de Vargem Alta/ES, por intermédio de sua Pregoeira, torna público que se realizará, nos dias e horários abaixo especificados, na Sala de Reunião da Equipe de Pregão, situada na Rua Zildio Moschen, 22, Centro - Vargem Alta/ES, licitações na modalidade Pregão Presencial. Esclarecimentos no mesmo endereço, pelo telefone (28) 3528-1010 ou pelo site www.vargemalta.es.gov.br.

PREGÃO PRESENCIAL
005/2018

ABERTURA - 29/01/2018
OBJETO - AQUISIÇÃO DE GÁS LIQUEFEITO DE PETRÓLEO (GLP - BOTIJA DE 13 KG), SEM VASILHAME, para atender diversas Secretarias.
HORÁRIO - 13:00 h.
TIPO - Menor Preço Unitário.

Vargem Alta/ES,
16 de janeiro de 2018.

Graziela J. Paresqui
Pregoeira
Protocolo 371823

AVISO DE ERRATA EDITAL
PREGÃO PRESENCIAL
Nº 002/2018

O Município de Vargem Alta/ES, por intermédio de sua Pregoeira, torna pública a errata ao Edital Pregão Presencial 002/2018, publicado no DIOES de 12/01/2018, página 12, tendo em vista alterações na quantidade nos Lotes 01, e 02 do Anexo I e Prazo de Validade do Contrato nas observações, do Termo de Referência (Anexo I). Como as alterações interferem na proposta, a data de abertura passa a ser dia **26/01/2018, às 13:00h**. Esclarecimentos no mesmo endereço, pelo telefone (28) 3528-1010 ou pelo site www.vargemalta.es.gov.br, cujo edital estará disponível.

Vargem Alta/ES,
16 de janeiro de 2018.
Graziela J. Paresqui
Pregoeira
Protocolo 371793

AVISO DE ERRATA EDITAL
PREGÃO PRESENCIAL
Nº 003/2018

O Município de Vargem Alta/ES, por intermédio de sua Pregoeira, torna pública a errata ao Edital Pregão Presencial 003/2018, publicado no DIOES de 12/01/2018, página 12, tendo em vista Erro de digitação fica suprimido do Edital o Item 3.2.2. Como as alterações interferem na proposta, a data de abertura passa a ser dia **26/01/2018, às 14:30 hs**. Esclarecimentos no mesmo endereço, pelo telefone (28) 3528-1010 ou pelo site www.vargemalta.es.gov.br, cujo edital estará disponível.

Vargem Alta/ES,
16 de janeiro de 2018.
Graziela J. Paresqui
Pregoeira
Protocolo 371840

Vila Velha

PREGÃO ELETRÔNICO
Nº 105/2017

Processo nº 20.027/2017
A Prefeitura Municipal de Vila Velha/ES, através da Secretaria Municipal de Educação (SEMED), no uso de suas prerrogativas legais, torna público, de acordo com as disposições da Lei nº 10.520/02 e com aplicação subsidiária da Lei 8.666/93 consolidada, o **RESULTADO** e **HOMOLOGAÇÃO** do Pregão Eletrônico nº 105/2017. **Objeto**: Registro de preços para eventual **Aquisição de Mobiliários Escolares** (Conjunto Aluno - Mesa e Cadeira), em favor das seguintes empresas e respectivos valores por lote: **FARIA RODRIGUES INDUSTRIA DE MÓVEIS LTDA-EPP** no valor de R$ 418.896,00 (quatrocentos e dezoito mil, oitocentos e noventa e seis reais) para o Lote 01 e **SOLUÇÃO INDÚSTRIA E COMERCIO DE MÓVEIS EIRELI - ME** no valor de R$ 99.996,00 (novecentos e noventa mil, novecentos e noventa e seis reais) para o Lote 02.
Vila Velha/ES, 16/01/2018.
Sheila Batista dos Santos
Pregoeira Municipal
Protocolo 371750

RESULTADO
JULGAMENTO DE ESCOIMAÇÃO E HABILITAÇÃO
CP 011/2017.

Processo nº 29.910/2017
A Secretaria Municipal de Serviços Urbanos - SEMSU, por intermédio da CPL- SEMAD da Prefeitura Municipal de Vila Velha, tornam público que decidem HABILITAR as empresas: CORPUS SANEAMENTO E OBRAS LTDA e LOCALIX SERVIÇOS AMBIENTAIS LTDA após julgamento **da documentação escoimada referente aos documentos de habilitação,** apresentados em sessão pública realizada em 15/01/2017**.** Informamos que fica aberto o prazo de 05 (cinco) dias úteis, para interposição de eventuais recursos referentes as documentações escoimadas nos termos do art. 109 Da Lei 8.666/93, havendo a denegação deste por parte das proponentes, ficam desde já convocadas para sessão de abertura dos envelopes de nº 02 - Propostas de Preços para o dia 25/01/2018 ás 09:00 horas na sala de licitações da sede da Prefeitura Municipal de Vila Velha.
Luiz Arnaldo Custódio Bomfim
Presidente da CPL - SEMAD
17/01/2018
Protocolo 371848

RESUMO DA ATA DE REGISTRO DE PREÇOS Nº 014/2018. PROCESSO Nº 41.919/2017. DAS PARTES: PMVV X EBALMAQ COMÉRCIO E INFORMÁTICA LTDA. **Do objeto:** Registro de Preços para contratação de empresa especializada para eventual fornecimento de equipamento de relógio de ponto com biometria incluindo instalação para operação. **Do Valor Global:** R$ 92.398,50 (noventa e dois mil trezentos e noventa e oito reais cinquenta centavos). **Do prazo:** 12 (doze) meses, não prorrogáveis, contados a partir de sua publicação. **SEMAD/ PMVV.**

Protocolo 371778

Câmaras

Ibiraçu

RETIFICAÇÃO DE EDITAL
Pregão Presencial
nº 001/2018.

A Câmara Municipal de Ibiraçu, através da Pregoeira, torna público aos interessados a **RETIFICAÇÃO DO EDITAL** do PP em epígrafe**.** O Edital contendo todas as alterações encontra-se disponível no site oficial http://www.camaraibiracu.es.gov.br. Tendo em vista as alterações realizadas, fica remarcada a nova data de abertura do certame para o dia **30/01/2018** às **13 horas** no mesmo local. O Edital retificado e seus anexos poderão ser adquiridos através do site: www.camaraibiracu.es.gov.br ou diretamente no Setor de Licitações, no horário das 07 às 13 hs até o dia 19/01/18 e a partir do dia 22/01 das 12h às 18 hs. Demais informações: Tel.:(27) 3257.1417.Angela Mª Tintori Polezeli - Pregoeira.

Protocolo 371688

Entidades Estaduais

Superintendência Regional de Saúde de São Mateus

AVISO DE LICITAÇÃO

A Secretaria de Estado da Saúde, através da Superintendência Regional de São Mateus**,** torna público que realizará licitação na modalidade Pregão Eletrônico, no SIGA www.compras.es.gov.br.

Edital 0001/2018
Processo: 78319994
Objeto: Material de Consumo/ Expediente
Acolhimento: Dia 17/01/2018 ás

Assinado digitalmente pelo DIO - DEPARTAMENTO DE IMPRENSA OFICIAL DO ESTADO DO ESPÍRITO SANTO
Data: Quarta-feira, 17 de Janeiro de 2018 às 0:00:00
Código de Autenticação: cb568c19

08h30min.
Limite: Dia 29/01/2018 às 08h30min.
Disputa: Dia 29/01/2018 às 09h10min.
Valor Total Estimado dos Lotes: R$ 19.391,98.
Informações segunda a sexta-feira, de 8 às 17 horas, telefone: (27) 3767-6509 e/ou e-mails: srssm.compras@gmail.com

São Mateus,16 de janeiro de 2018.

Marilene Ferreira de Souza
Pregoeira Oficial/SRSSM
Protocolo 371659

Entidades Municipais

Fundo Municipal de Saúde de São Mateus

RESUMO DA ATA DE REGISTRO DE PREÇOS Nº 001/2018

CONTRATANTES: FUNDO MUNICIPAL DE SAÚDE DE SÃO MATEUS/ES.
CONTRATADA:AATR LOCAÇÃO DE VEÍCULOS ESPECIAIS LTDA-ME
VALOR TOTAL: R$ **840.000,00 (oitocentos e quarenta mil reais).**
VIGÊNCIA: 12 (doze) meses, contados a partir da data da publicação no Diário Oficial.
OBJETO: REGISTRO DE PREÇOS PARA EVENTUAL LOCAÇÃO DE AMBULÂNCIAS
PREGÃO PRESENCIAL: 010/2017
PROCESSO: 016.971/2017

São Mateus - ES, 16/01/2017.

EDUARDO RIBEIRO MORAIS
Secretário Municipal de Saúde
Protocolo 371805

Fundo Municipal de Saúde de Vila Velha

RESULTADO DE PREGÃO ELETRÔNICO Nº 108/2017

Processo nº 09.876/2017

A Secretaria Municipal de Saúde de Vila Velha, por intermédio de sua Pregoeira, torna público o **RESULTADO E HOMOLOGAÇÃO** do Pregão Eletrônico **nº 108/2017.** Objeto: **Registro de preços para a aquisição medicamentos**, em favor das empresas: **Costa Camargo Comércio de Produtos Hospitalares Ltda, Lote 01,** no valor de R$ 219.000,00; **Hospitalares Distribuidora de Medicamentos e Correlatos Ltda EPP**, **Lotes 03, 04, 05 07**, no valor total de R$ 90.538,96; **Edera Distribuidora de Medicamentos Eireli**, **Lote 06**, no valor de R$ 9.000,00; **Comercia Cirúrgica Rioclarense Ltda, Lote 08,** no valor de R$ 70.100,00; **Golden Farm Distribuidora Ltda ME, Lote 10,** no valor de R$ 289.500,00; **Vitalsul Distribuidora de Medicamentos Eireli, Lote 11,** no valor de R$ 33.900,00; Lote 02 - deserto. Lote 09 - fracassado.
Vila Velha, 16/01/2018.

Mayara Zanol S. de Almeida
Pregoeira Municipal
Protocolo 371801

RESULTADO DE PREGÃO ELETRÔNICO Nº 126/2017

Processo nº 03.905/2017

A Secretaria Municipal de Saúde de Vila Velha, por intermédio de sua Pregoeira, torna público o **RESULTADO E HOMOLOGAÇÃO** do Pregão Eletrônico **nº 126/2017.** Objeto: **Registro de preços para a aquisição medicamentos**, em favor das empresas: **Comercial Cirúrgica Rioclarense Ltda, Lote 01,** no valor de R$ 83.940,00; **Cristália Produtos Químicos Farmacêuticos Ltda, Lote 02,** no valor de R$ 118.300,00; **Semear Distribuidora Eireli - EPP, Lotes 04, 07 e 08,** no valor total de R$ 104.704,85; **Hospitalares Distribuidora de Medicamentos e Correlatos Ltda EPP**, **Lotes 05 e 09**, no valor total de R$ 36.920,00; **NDS Distribuidora de Medicamentos Ltda**, **lote 06**, no valor de R$ 190.000,00. Lote 03 - Fracassado.
Vila Velha, 16/01/2018.

Mayara Zanol S. de Almeida
Pregoeira Municipal
Protocolo 371802

RESUMO DA ATA DE REGISTRO DE PREÇOS Nº 013/2018 PROCESSO Nº 29064/2017 PE.: 116/2017 DAS PARTES: PMVV - SERRAMED PRODUTOS HOSPITALARES LTDA ME **Do objeto**: Registro de preços para aquisição de material de consumo- **Do Valor**: R$ 39.672,00 (trinta e nove mil, seiscentos e setenta e dois reais) **Do Prazo:** 12 (doze) meses a contar do 1º dia útil após a publicação a contar do 1º dia útil após a publicação.

Jarbas Ribeiro de Assis Junior
Secretário Municipal de Saúde
Vila Velha/ES
Protocolo 371661

RESUMO DA ATA DE REGISTRO DE PREÇOS Nº 258/2017 PROCESSO Nº 34612/2017 PE.: 129/2017 DAS PARTES: PMVV - HOSPITALARES DISTRIBUIDORA DE MEDICAMENTOS E CORRELATOS EIRELI **Do objeto**: Registro de preços para aquisição de medicamentos - **Do Valor**: R$ 13.215,00 (treze mil, duzentos e quinze reais) **Do Prazo:** 12 (doze) meses a contar do 1º dia útil após a publicação a contar do 1º dia útil após a publicação.

Jarbas Ribeiro de Assis Junior
Secretário Municipal de Saúde
Vila Velha/ES
Protocolo 371662

Fundo Municipal de Assistência Social de Nova Venécia

FUNDO MUNICIPAL DE ASSISTÊNCIA SOCIAL MUNICÍPIO DE NOVA VENÉCIA

PROCESSO Nº 009800/2018 DISPENSA Nº 004/2018

RATIFICO os atos praticados pela Comissão Permanente de Licitação autorizando a locação de imóvel residencial para atender as necessidades advindas de situações de vulnerabilidade temporária, da família da Senhora
ROSINETE DA SILVA ROCHA DOS SANTOS, conforme estabelecido no inciso X, artigo 24, da Lei nº 8.666/93, em nome de
GENITO FIRMINO DE OLIVEIRA.
Locatário: Fundo Municipal de Assistência Social - Município de Nova Venécia-ES.
Locador: GENITO FIRMINO DE OLIVEIRA.
Valor Mensal: R$ 450,00
Vigência: 06 (seis) meses.
PUBLIQUE-SE, CUMPRA-SE.

GABINETE DO PREFEITO DE NOVA VENÉCIA, 16/01/2018.

Márcia dos Santos
Secretária de Ação Social
Protocolo 371658

FUNDO MUNICIPAL DE ASSISTÊNCIA SOCIAL MUNICÍPIO DE NOVA VENÉCIA

PROCESSO Nº 009787/2018 DISPENSA Nº 005/2018

RATIFICO os atos praticados pela Comissão Permanente de Licitação autorizando a locação de imóvel residencial para atender as necessidades advindas de situações de vulnerabilidade temporária, da família do Senhor
ANTÔNIO THEODORO, conforme estabelecido no inciso X, artigo 24, da Lei nº 8.666/93, em nome de
HELENA SANTANA.
Locatário: Fundo Municipal de Assistência Social - Município de Nova Venécia-ES.
Locador: HELENA SANTANA.
Valor Mensal: R$ 450,00
Vigência: 06 (seis) meses.
PUBLIQUE-SE, CUMPRA-SE.

GABINETE DO PREFEITO DE NOVA VENÉCIA, 16/01/2018.

Márcia dos Santos
Secretária de Ação Social
Protocolo 371705

Serviço Autônomo de Água e Esgoto de Baixo Guandu

AVISO DE LICITAÇÃO
Pr.Pr. SAAE-BGU-ES-01/18

O SERVIÇO AUTÔNOMO DE ÁGUA E ESGOTO - BAIXO GUANDU-ES, Autarquia Municipal criada pela Lei nº 85 em 04/11/52 Inscrita no CNPJ nº 27.500.412/0001-47, com sede na Av: Dez de Abril, 390 centro de B. Guandu-ES, por intermédio de seu pregoeiro, designado pela Portaria nº 01/18, estará realizando licitação:
1)-Pregão Presencial 01/18 M.Preço objetivando contratar empresa de Assistência Técnica na Área de Engenharia e Gestão Comercial, nos Sistemas de Abastecimento de Água e Esgotamento Sanitário, administrados e operados pela Autarquia para Levantamento Situacional dos Sistemas de Abastecimento de Água, Esgotamento Sanitário e Área Comercial e Assistência Técnica Mensal na Área de Engenharia e Gestão Comercial.
[VISITA TÉCNICA: Até 29/01/18]
[CREDENCIAMENTO JULGA. PROPOST. 14:00 02/02/18]
[HABILITAÇÃO após julg. propostas].
Local: Av. Dez de Abril, 390 Centro Baixo Guandu-ES 29730-000.
Edital: **Gratuitamente** na sede do SAAE-BGU-ES Tel:. (027)3732-1117, ou **requerer pelo E-mail**.: compras@saaebgu.es.gov.br entre 18/01/18 a 29/01/18 de 08 às 17hs.
Cobertura Orçamentária especificado no Edital.
Subordinação: - Leis 10.520/02 e subsidiariamente a 8.666/93 e suas alterações.
B. Guandu-ES, 16 janeiro 2018.

Jorge Binda.
Pregoeiro.
Portaria SAAE-01/18.
Protocolo 371766

Serviço Autônomo de Água e Esgoto de Linhares

AVISO DE LICITAÇÃO

O SAAE de Linhares, por meio da CPL, torna pública a realização da **Tomada de Preços nº 01/2018,** tipo menor preço global, visando a contratação de empresa especializada em serviços continuados de recuperação de pavimentação em vias públicas no Município de Linhares.
A sessão de abertura será no **dia 05/02/2018 às 9h**, na sede deste SAAE.
O Edital completo poderá ser solicitado no endereço eletrônico: licitacao@saaelinhares.com.br ou pelo *site* www.saaelinhares.com.br.
Linhares-ES, 16/01/2018.
CPL
Protocolo 371833

Serviço Autônomo de Água e Esgoto de São Mateus

QUADRO GERAL DE PREÇOS DA ATA DE REGISTRO DE PREÇOS 00021/2017

O **SAAE - SERVIÇO AUTÔNOMO DE ÁGUA E ESGOTO DE SÃO MATEUS/ES**, por intermédio da sua Pregoeira Oficial, de acordo com a lei 10.520/02, 8.666/1993, e alteraçõestorna público para

Assinado digitalmente pelo DIO - DEPARTAMENTO DE IMPRENSA OFICIAL DO ESTADO DO ESPÍRITO SANTO
Data: Quarta-feira, 17 de Janeiro de 2018 às 0:00:00
Código de Autenticação: cb568c19

conhecimento dos interessados o resultado do Pregão Presencial com a seguinte empresa vencedora:
BAUMINAS QUÍMICA LTDA.
Lote 01 - código 00002541, especificação: COAGULAN L 1760 III (SULFATO CLORETO DE ALUMINIO E FERRO LIQUIDO) COM AS SEGUINTES ESPECIFICAÇÕES QUIMICA: fel 3 -f2 (so4), unidade: TN, Quantidade: 580,00.
Unitário 1.430,00
Valor total: R$ 829.400,00;
O processo encontra-se a disposição dos interessados nesta Autarquia, situada na Av. João XXIII, nº 2204, centro, São Mateus-ES.

São Mateus-ES 16 de janeiro de 2017

Pregoeira Oficial
Portaria SAAE-SMA nº008/2018
Protocolo 371825

Ministério Público do Espírito Santo - MPES -

Procuradoria Geral de Justiça - PGJ -

AVISO DE LICITAÇÃO
REGISTRO DE PREÇOS
PREGÃO ELETRÔNICO
Nº 005/2018

O Ministério Público do Estado do Espírito Santo torna público que realizará licitação objetivando o **fornecimento de condicionadores de ar,** por sistema de **REGISTRO DE PREÇOS,** conforme processo MP nº 2017.0028.9719-76, na modalidade "**Pregão Eletrônico**". O julgamento do certame está previsto para o dia **30/01/2018, com início da sessão às 14h**. Valor total estimado da licitação é de R$ 343.592,15. O Edital e informações adicionais poderão ser obtidos pelo site: www.licitacoes-e.com.br, nº da licitação: 705368.

Vitória - ES, 16 janeiro de 2018.

Tammy Bussolotti
Pregoeira CPL /MPES
Protocolo 371839

Defensoria Pública do Estado - DPES -

REGISTRO DE PREÇOS
Processo: 76721639
Pregão Eletrônico nº 059/2017

A Defensoria Pública do Estado do Espírito Santo torna pública, de acordo com a Lei Federal 10.520/2002, pelo Decreto Estadual nº. 2.458-R de 05 de fevereiro de 2010 e pelo Decreto 1.790-R/2007, a celebração da Ata de Registro de Preços decorrente do Pregão 059/2017.
Objeto: Registro de preços para aquisição de material de informática.
Órgão Gerenciador: Defensoria Pública do Estado do Espírito Santo.
Nos termos do edital de pregão eletrônico nº. 059/2017 não poderá haver adesões a esta Ata de Registro de Preços.

Ata nº 004/2018

Empresa: MADE INFORMÁTICA LTDA-ME.
Vigência: O prazo de vigência desta Ata de Registro de Preços será de 01(um) ano, contado do dia posterior à data de sua publicação no Diário Oficial.

Vitória, 15 de janeiro de 2018.

SANDRA MARA VIANNA FRAGA
Defensora Pública Geral
Protocolo 371868

Poder Legislativo

Assembléia Legislativa do Espírito Santo - ALES -

AVISO DE DISPENSA DE LICITAÇÃO

A Subdireção Geral da Assembleia Legislativa do Estado do Espírito Santo, em atendimento ao disposto no artigo 26 da Lei nº 8.666/93, torna público que o Presidente desta Casa de Leis ratificou a **DISPENSA DE LICITAÇÃO,** referente à contratação da empresa **FABIO MAGNO FERNANDES (CNPJ 18.526.205/0001-70)** para serviços de reparo emergencial no teto do Plenário Dirceu Cardoso devido ao rompimento na emenda do duto de ar condicionado e, consequentemente, ao desprendimento do gesso acartonado que reveste o duto, com base no artigo 24, inciso IV, da citada Lei e Parecer da Procuradoria constante no Processo nº 173539/2017.

Valor total: R$ 6.100,00 (seis mil e cem reais).
Vitória/ES, 16 de janeiro de 2018.

LIVIA MODENESI MUNHÃO COUTINHO
Subdiretora Geral em Exercício
Protocolo 371689

Publicações de Terceiros

AEBES - ASSOCIAÇÃO EVANGÉLICA BENEFICENTE ESPIRITO-SANTENSE, HOSPITAL EVANGÉLICO DE VILA VELHA - Torna público, por meio da Comissão Permanente de Licitação que está aberto o Procedimento Análogo nº. 001/2018. Aquisição de Equipamentos Hospitalares e equipamentos elétricos, para o Hospital Evangélico de Vila Velha, **Convênio Federal nº 824835/2015,** Data final para entrega dos envelopes de propostas e Documentos dia 30/01/2018 às 09h00min. O Edital encontra-se a disposição no site w.w.wevangelicovv.com.br/licitacoes contato: 27.3016.4115. CRISTOVÃO MARQUES MOURA JUNIOR - PREGOEIRO.
Protocolo 371631

COMUNICADO

ANGELICA FERREIRA AZEREDO MARCENARIA, torna publico que obteve da SEMDESU, através do processo nº 18739/2015, licença LMAR, para atividade de fabricação de moveis de madeira, COD. 5.09(I), na localidade de Avenida da Praia, nº50, Loja 04, Praia de Itaparica, Vila Velha - ES.
Protocolo 371675

COMUNICADO

GIMACOL GIACOMIN MATERIAL DE CONSTR LTDA. Torna público que requereu à Secretaria Municipal de Meio Ambiente de Vitória a Renovação da LICENÇA MUNICIPAL DE OPERAÇÃO - AMBIENTAL para, Atividade de: a) Comércio atacadista de materiais de construção em geral; b) Comércio atacadista especializado de materiais de construção não especificados anteriormente. Situada na Rua José Vivacqua, 75 - Jabour - CEP: 29.072-285- Vitória - ES.
Protocolo 371679

COMUNICADO

A empresa **Rotam do Brasil Agroquímica e Produtos Agrícolas LTDA**, CNPJ nº 05.772.606/0001-69, torna pública sua intenção de requerer o cadastro no Instituto de Defesa Agropecuária e Florestal do Espírito Santo (IDAF) do produto **JAMBTRIN 120 EC,** registrado no MAPA sob o nº 26717.
Protocolo 371725

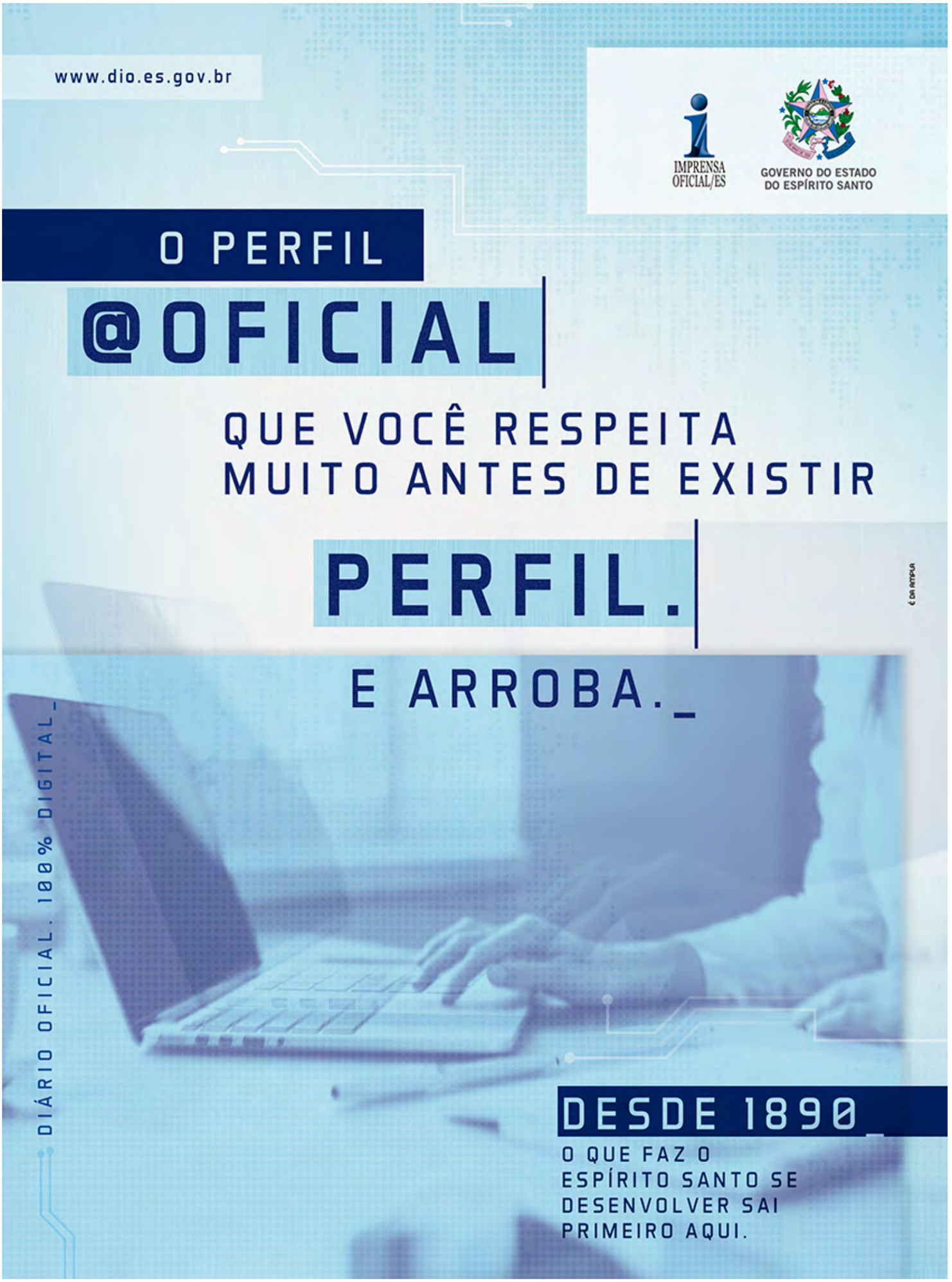
www.dio.es.gov.br
IMPRENSA OFICIAL/ES
GOVERNO DO ESTADO DO ESPÍRITO SANTO
O PERFIL
@OFICIAL
QUE VOCÊ RESPEITA
MUITO ANTES DE EXISTIR
PERFIL.
E ARROBA._
DIÁRIO OFICIAL. 100% DIGITAL_
DESDE 1890_
O QUE FAZ O ESPÍRITO SANTO SE DESENVOLVER SAI PRIMEIRO AQUI.

É DA IMPRENSA

A LEITURA
É O MELHOR
CAMINHO PARA
O CONHECIMENTO.

Biblioteca Pública
do Espírito Santo
3137-9351

www.dio.es.gov.br

IMPRENSA
OFICIAL/ES

GOVERNO DO ESTADO
DO ESPÍRITO SANTO

Assinado digitalmente pelo DIO - DEPARTAMENTO DE IMPRENSA OFICIAL DO ESTADO DO ESPÍRITO SANTO
Data: Quarta-feira, 17 de Janeiro de 2018 às 0:00:00
Código de Autenticação: cb568c19

DIÁRIO OFICIAL

DIÁRIO OFICIAL
DOS PODERES
DO ESTADO

www.dio.es.gov.br | Vitória (ES), Quarta-feira, 17 de Janeiro de 2018 | Edição N°24657

DIVERSOS

Prefeituras

Aracruz

RESUMO DO TERMO ADITIVO AO ACORDO DE COOPERAÇÃO TÉCNICA PARA UTILIZAÇÃO DE SISTEMA ELETRÔNICO DE LICITAÇÕES QUE ENTRE SI CELEBRAM O MUNICÍPIO DE ARACRUZ E O BANCO DO BRASIL S.A.

Partes: Município de Aracruz - ES, representado pelo Secretário Municipal de Suprimentos e o BANCO DO BRASIL S.A, sociedade de Economia Mista - CNPJ/MF nº 00.000.000/0001-91.

CLÁUSULA PRIMEIRA - DO OBJETO

O presente ACORDO tem por finalidade dispor sobre as condições de utilização pelo MUNICÍPIO de sistema eletrônico de licitações disponibilizado pelo BANCO, doravante denominado **licitações-e,** que possibilita realizar, por intermédio da internet, processos licitatórios eletrônicos para aquisição de bens e serviços comuns.

CLÁUSULA SEGUNDA - DO PRAZO

O presente ACORDO terá vigência pelo prazo de 01 (um) ano, a partir da data de assinatura deste TERMO ADITIVO, não sendo possível sua prorrogação ao término de sua vigência.

CLÁUSULA TERCEIRA - DA PUBLICAÇÃO

O Munícipio publicará extrato do presente TERMO ADITIVO no diário do Estado, o que deverá ocorrer até 20 (vinte) dias após a sua assinatura.

Data da assinatura: 30/12/2017.

Aracruz/ES, 16 de janeiro de 2018.

Ivan Vicente Pestana
Secretário de Municipal de Suprimentos

Protocolo 371783

Cariacica

RESUMO DO 2º TERMO ADITIVO
Processo nº. 38.060/2014
Contrato nº. 030/2016
Contratante: PMC
Contratada: ENGEVIL ENGENHARIA LTDA
Objeto: O presente Termo Aditivo tem por objetivo o acréscimo do prazo de execução e vigência do Contrato nº. 030/2016, firmado em 10/05/2016. - O prazo de execução e vigência do contrato ficam prorrogado pelos prazos de 120 (cento e vinte) dias e 150 (cento e cinquenta) dias respectivamente.
Data de assinatura: 10/01/2018

Secretaria Municipal de Educação

Protocolo 371843

Dores do Rio Preto

COTAÇÃO DE PREÇOS

O Município de Dores do Rio Preto torna público que, por meio do Processo 5294/2017 está fazendo cotação de preços para a Compra de medicamentos para atender a Atenção Básica de Saúde Municipal. Maiores informações, Setor de Compras no telefone (28) 3559-1157.

Dores do Rio Preto, 16/01/2018.

Kátia Damica Silva
Secretária Municipal de Saúde

Protocolo 371719

Fundão

RESUMO DE CONTRATO DE TERMO DE ADESÃO

PROCESSO ADMINISTRATIVO N°. 5692/2017
TERMO DE ADESÃO N°. 026/2017
CONCEDENTE: **MUNICÍPIO DE FUNDÃO/ES**
CNPJ Nº: 27.165.182/0001-07
BENEFICIÁRIO: **ELIANE APARECIDA RODRIGUES DA SILVA DIAS**
CPF N°. 138.750.537-88
OBJETO CONTRATUAL: O Programa Especial de Auxilio Moradia para pessoas de baixa renda e em situação de vulnerabilidade ou risco habitacional no âmbito do Município de Fundão que visa disponibilizar acesso à moradia segura em caráter emergencial e temporário, mediante a concessão de benefícios para custear a locação de imóvel residencial.
VIGÊNCIA: A locação objeto do presente contrato terá prazo de duração de **06 (seis) meses**, sujeitos as normas estabelecidas na Lei nº. 777/2011, iniciando-se a partir da data de assinatura do contrato de Adesão, podendo ser prorrogada por períodos sucessivos, até o limite estabelecido pelo artigo 1º da mencionada Lei.
VALOR MENSAL: R$ 250,00 (duzentos e cinquenta reais).
DOTAÇÃO ORÇAMENTÁRIA: 008 - SECRETARIA MUNICIPAL DE PROMOÇÃO SOCIAL E CIDADANIA; 008100.0824400182.043 - Revitalização e Manutenção Programas de Assistências Emergenciais; 33903600000 - Outros Serviços de Terceiros - Pessoa Física; Fonte de Recurso: 13010000 - Recurso do FNAS; 13990000 - Demais recursos destinados a Assistência Social.
FUNDAMENTAÇÃO LEGAL: Lei nº 777/2011.

Fundão/ES, 15 de Jnaeiro de 2018.

JOILSON ROCHA NUNES
Prefeito Municipal de Fundão/ES

Protocolo 371636

RESUMO DE CONTRATO DE TERMO DE ADESÃO

PROCESSO ADMINISTRATIVO N°. 8434/2017
TERMO DE ADESÃO N°. 003/2018
CONCEDENTE: **MUNICÍPIO DE FUNDÃO/ES**
CNPJ Nº: 27.165.182/0001-07
BENEFICIÁRIO: SHEILA DOS REIS
CPF N°. 128.561.337-62
OBJETO CONTRATUAL: O Programa Especial de Auxilio Moradia para pessoas de baixa renda e em situação de vulnerabilidade ou risco habitacional no âmbito do Município de Fundão que visa disponibilizar acesso à moradia segura em caráter emergencial e temporário, mediante a concessão de benefícios para custear a locação de imóvel residencial.
VIGÊNCIA: A locação objeto do presente contrato terá prazo de duração de **06 (seis) meses**, sujeitos as normas estabelecidas na Lei nº. 777/2011, iniciando-se a partir da data de assinatura do contrato de Adesão, podendo ser prorrogada por períodos sucessivos, até o limite estabelecido pelo artigo 1º da mencionada Lei.
VALOR MENSAL: R$ 250,00 (duzentos e cinquenta reais).
DOTAÇÃO ORÇAMENTÁRIA: 008 - SECRETARIA MUNICIPAL DE PROMOÇÃO SOCIAL E CIDADANIA 008100.0824400182.043 - Revitalização e Manutenção Programas de Assistências Emergenciais; 33903200000 - Material, Bem ou Serviço para Distribuição Gratuita 139900000 - Demais Recursos da Assistência Social

FUNDAMENTAÇÃO LEGAL: Lei nº 777/2011.

Fundão/ES, 11 de Janeiro de 2018.

JOILSON ROCHA NUNES
Prefeito Municipal de Fundão/ES

Protocolo 371637

EXTRATO DE CONTRATO
CONTRATO DE PRESTAÇÃO DE SERVIÇOS Nº 002/2018
ADESÃO À ATA DE REGISTRO DE PREÇOS Nº 014/2017 DE NOVA VENÉCIA DO ESTADO DO ESPIRITO SANTO RELATIVA AO PREGÃO PRESENCIAL 013/2017
PROCESSO ADMINISTRATIVO Nº 8477/2017
CONTRATANTE: FUNDO MUNICIPAL DE SAÚDE
CNPJ: 14.884.701/0001-45
CONTRATADA: HOSPIDROGAS COMÉRCIO E PRODUTOS HOSPITALARES LTDA
CNPJ: 35.997.345/0001-46
OBJETO CONTRATUAL: O presente contrato tem por objeto a adesão à ATA DE REGISTRO DE PREÇOS Nº 014/2017 - Pregão Presencial 013/2017 do Município de Nova Venécia do Estado do Espirito Santo, para Aquisição de Materiais Médicos Hospitalares para atender as demandas e necessidades das Unidades Básicas de Saúde e Unidade Mista Dr. César Agostini.
VIGÊNCIA: Inicia-se na data de sua assinatura, encerrando-se por 12 meses **VALOR ESTIMADO:** O valor estimado mensal de R$ 38.623,58 (Trinta e oito mil seiscentos e vinte três reais e cinquenta e oito centavos)
DOTAÇÃO ORÇAMENTÁRIA: 007100.1030200442.136 - Operação e Manutenção da Unidade de Urgência e Emergência (UNIDADE MISTA DE SAÚDE). 33903000000 - Material de Consumo Fonte de Recurso; 12010000 - Recursos Próprios Fonte de Recurso: 12030000 - Recursos do SUS

Fundão/ES, 12 de Janeiro de 2018.
FUNDO MUNICIPAL DE SAÚDE

CONTRATANTE

Protocolo 371668

COMUNICADO

O Prefeitura Municipal de Fundão/ES, inscrito no CNPJ nº 27.165.182/0001-07, situada na Rua São José, nº135, Centro, torna público que obteve junto ao INSTITUTO ESTADUAL DE MEIO AMBIENTE E RECURSOS HÍDRICOS (IEMA) a LP - Licença Prévia - Nº159/2014 que autoriza o exercício da atividade de Loteamento Residencial por meio do Processo Administrativo 66937647/2014.

Fundão/ES, 16 de Janeiro de 2018.

JOILSON ROCHA NUNES
PREFEITO MUNICIPAL DE FUNDÃO/ES

Protocolo 371739

Assinado digitalmente pelo DIO - DEPARTAMENTO DE IMPRENSA OFICIAL DO ESTADO DO ESPÍRITO SANTO
Data: Quarta-feira, 17 de Janeiro de 2018 às 0:00:00
Código de Autenticação: cb568c19

Iconha

EXTRATO DO CONTRATO Nº. 001/2018

Contratante: Instituto de Previdência dos Servidores do Município de Iconha - IPASIC
Contratado: MAIS VALIA CONSULTORIA LTDA
Objeto: Consultoria para aplicação de recursos financeiros do IPASIC, seguindo a regulamentação da Resolução nº 3.922/2010 do CMN, com suas alterações
Modalidade: Dispensa de Licitação - Art. 24, II da Lei 8.666/93.
Prazo: 02/01/2018 à 31/12/2018
Valor Global: R$ 5.244,00 (cinco mil duzentos e quarenta e quatro reais).
Valor Mensal: R$ 437,00 (quatrocentos e trinta e sete reais).
Contrato já publicado na forma da LOM, art. 84

Protocolo 371721

Linhares

DECRETO Nº 1376/2017, DE 29/12/2017.
Regulamenta o programa social e de utilidade pública de barramento para armazenamento de água, no município de Linhares-ES, instituído pela Lei nº 3.691, de 25/10/2017, e dá outras providências.

DECRETO Nº 030/2018, DE 09/01/2018, com efeitos retroativos no dia 26/12/2017.
Fica exonerado, a pedido, do cargo de provimento efetivo de **PROFESSOR,** a senhora **ANDRÉA BATISTA CORREA GOMES,** matrícula funcional nº12156.

DECRETO Nº 037/2018, DE 11/01/2018.
Fica exonerada, a pedido, do cargo de provimento efetivo de **FISIOTERAPEUTA,** a senhora **KEYLLA MARY LEITE DA SILVA,** matrícula funcional nº5026.

Protocolo 371822

Extrato do ACORDO DE COOPERAÇÃO TÉCNICA Nº001/2018.
Convenentes: A União, por intermédio da Superintendência Regional de Polícia Rodoviária Federal do Espírito Santo e o Município de Linhares.
Fundamentação Legal: Lei Federal nº 8.666/93, Lei Federal nº 9.503/1997 e demais normas.
Objeto: Este Acordo de Cooperação tem por objeto o estabelecimento de cooperação mútua entre os partícipes, que integram o Sistema Nacional de Trânsito, visando a implementação de medidas destinadas a assegurar um trânsito em condições seguras, no âmbito das vias públicas de Linhares exclusivamente nos serviços de remoção, depósito e guarda de veículos retidos pelos entres vinculados a Prefeitura Municipal de Linhares-ES, na forma da legislação vigente, a partir da celebração deste Acordo. A empresa contratada pela SRPRF/ES deverá ser consultada e emitir documento contendo expressa aceitação e concordância na manutenção dos termos contratados para os partícipes, incluindo o cumprimento do previsto no item 15 do Termo de Referência, anexo I do Edital de Licitação. Não há repasse financeiro entre os partícipes.
Da vigência e prorrogação: O presente Acordo de Cooperação Técnica vigorará a partir da data de sua publicação até o dia 05/06/2018, podendo ser prorrogado, mediante prévia justificativa, por igual período do mesmo, desde que o total não seja superior a 60 (sessenta) meses.

Protocolo 371821

RESUMO DO CONTRATO
Nº 006/2018
CONTRATANTE: Município de Linhares-ES.
CONTRATADO: BIO SANEAR TECNOLOGIA LTDA
DATA ASSINATURA: 09/01/2018
VIGÊNCIA: 180 (cento e oitenta) dias.
VALOR: R$ 15.611.892,48
OBJETO: contratação de empresa especializada em prestação dos serviços de limpeza urbana no Município de Linhares/ES.
RECURSO:
13
13.01.15.452.0751.2.111
3.3.90.39.00000
MODALIDADE: Dispensa
PROCESSO: 23.303/2017

Protocolo 371838

Pedro Canário

PREFEITURA MUNICIPAL DE PEDRO CANÁRIO ESTADO DO ESPÍRITO SANTO SECRETARIA MUNICIPAL DE SAÚDE PROCESSO SIMPLIFICADO DE SELEÇÃO PÚBLICA PARA CONTRATAÇÃOTEMPÓRÁRIA EDITAL Nº 001/2017

A Secretaria Municipal de Saúde divulga o NÃO COMPARECIMENTO do candidato convocado, publicado no diário oficial no dia 11/01/2018, sob o nº de protocolo nº 370518, através do Processo Seletivo - Edital nº 001/2017.
ANEXO 1 - ABAIXO NOME DO CANDIDATO CONVOCADO PARA APRESENTAÇÃO E NÃO COMPARECEU.
CARGO: Psicólogo - 30 horas - **2°** Colocado - **Natalia Silveira Almeida** - 45 pontos.
CARGO: Motorista - Lotação: Cristal do Norte/ Taquaras - 40 horas - **5°** Colocado - **André Bispo dos Santos Trindade** - 16,0 pontos.
Pedro Canário, 17 de Janeiro de 2018.

RANSMILLER BRUNELLI CAMPORESI
SECRETÁRIO MUNICIPAL DE SAÚDE

Protocolo 371769

PREFEITURA MUNICIPAL DE PEDRO CANÁRIO
ESTADO DO ESPÍRITO SANTO
SECRETARIA MUNICIPAL DE SAÚDE

15ª CONVOCAÇÃO PARA FORMALIZAÇÃO DE CONTRATO

PROCESSO SIMPLIFICADO DE SELEÇÃO PÚBLICA PARA CONTRATAÇÃO TEMPÓRÁRIA
EDITAL Nº 001/2017

A SECRETARIA MUNICIPAL DE SAÚDE DE PEDRO CANÁRIO-ES, no uso de suas atribuições legais, torna público, de acordo com avaliação de títulos, objeto do Edital 001/2017, a convocação para formalização do contrato, referente ao processo Seletivo Simplificado para provimento de vagas e formação de cadastro de reserva para diversos cargos da Secretaria Municipal de Saúde. Os candidatos deverão apresentar em conformidade com o Edital nº 001/2017 atestado médico do trabalho declarando aptidão do candidato ao desempenho da função profissional e documentação original para conferência (no caso de entrega de cópia simples) **e cópia simples acompanhada dos originais dos documentos indicados no item 9.8 do edital nº 001/2017 sendo:**
O candidato deverá apresentar, necessariamente, no ato da contratação, os seguintes documentos originais e respectivas cópias legíveis, que ficarão retidas.
No item 9.9, do Edital 001/2017, diz: Caso haja necessidade, a Prefeitura Municipal de Pedro Canário poderá solicitar outros documentos complementares.
Assim deverá apresentar também:
Declaração de bens ou renda ou, inexistindo, Declaração de bens e valores, conforme determina a Lei nº 8.429/92 (o candidato poderá apresentar cópia da última declaração do imposto renda, desde que contendo a relação de todos os seus bens e valores. Não possuindo bens e valores, será obrigatória a apresentação da Declaração Negativa de Bens e Valores com redação própria); Declaração com redação própria, que não possui vínculo empregatício com órgão da Administração Pública Direta ou Indireta, nos termos preconizados pela Constituição Federal; Declaração com redação própria, sob penas da Lei, de que não há contra si sentença criminal condenatória transitada em julgado.
O candidato deverá comparecer pessoalmente com a documentação solicitada na Secretaria Municipal de Saúde, anexa a Prefeitura Municipal de Pedro Canário, situado na Rua São Paulo, 220, Boa vista, Pedro Canário-ES, CEP29970-0000**, no dia 18/01/2018, das 12 às 18 horas.**
Os candidatos que não apresentaram os documentos estão Automaticamente Eliminados na forma do item 9.11 do Edital 001/2017.
As hipóteses de eliminação do processo Seletivo são as descritas no Edital do processo Seletivo Simplificado nº 001/2017.
ANEXO 1 - Relação dos candidatos convocados para apresentação.
CARGO: Psicólogo - 30 horas - **3°** Colocado - **Wesley Bredoff Vieira** - 44 pontos.

CARGO: Motorista - Lotação: Cristal do Norte/ Taquaras - 40 horas - **6°** Colocado - **Anderson A. Lombardi** - 16,0 pontos.

Pedro Canário, 17 de janeiro de 2018.

RANSMILLER BRUNELLI CAMPORESI
SECRETÁRIO MUNICIPAL DE SAÚDE

Protocolo 371784

Serra

AVISO DE SUSPENSÃO
A PREFEITURA MUNICIPAL DA SERRA - PMS, por intermédio da **Secretaria Municipal de Saúde- SESA**, torna pública a **SUSPENSÃO "Sine Die"** do **Pregão Eletrônico nº** 326/2017, **ID** 702876, **Processo nº** 35.456/2017, que tem como objeto contratação de empresa especializada para prestação de serviços de manutenção preventiva e corretiva nas redes de gases medicinais, vacuos, e ares comprimidos das unidades de urgência e emergência da sesa/ serra e instalação de novos pontos. o processo encontra-se com vistas franqueadas aos interessados na Secretaria Municipal de Saúde, sito a Av. Talma Rodrigues Ribeiro nº 5.416 - Portal de Jacaraípe - Serra-ES. Informações:Tel.: (27) 3252-6508
Serra, 15 de janeiro de 2018.
Equipe de Pregão - SESA/PMS

Protocolo 371701

Vila Velha

RESUMO DO 3º TERMO ADITIVO DO CONTRATO Nº 009/2016. PROCESSO Nº 58.910/2015. DAS PARTES: PMVV X DINÂMICA TELECOMUNICAÇÕES LTDA. **Do objeto:** Prorrogar o Contrato nº 009/2016. **Do Valor Global:** R$ 1.188.000,00 (um milhão cento e oitenta e oito mil reais). **Do prazo:** 12 (doze) meses a partir de 25/01/2018. **SEMED/PMVV.**

Protocolo 371830

Vitória

SECRETARIA DE OBRAS E HABITAÇÃO
Aviso de Julgamento das Propostas de Preços da Tomada de Preços nº 009/2017

O Município de Vitória-ES torna público que, após análise das propostas de preços apresentadas para a Tomada de

Assinado digitalmente pelo DIO - DEPARTAMENTO DE IMPRENSA OFICIAL DO ESTADO DO ESPÍRITO SANTO
Data: Quarta-feira, 17 de Janeiro de 2018 às 0:00:00
Código de Autenticação: cb568c19

Preços nº 009/2017, processo nº 5096644/2017, que trata da **Contratação De Empresa para a Reforma e Adequação do Campo de Futebol do Parque Baía Noroeste, com Colocação de Grama Sintética, no Bairro Redenção, Nesta Capital,** foi declarada vencedora deste certame, conforme lavrada em Ata de Julgamento datada de 12/01/2018, a empresa: **Green Ball Construções e Serviços Ltda-EPP**, por ter atendido a todas as condições do Edital e ter apresentado a proposta de menor preço global no valor de R$ 995.996,72 (novecentos e noventa e cinco mil, novecentos e noventa e seis reais e setenta e dois centavos).
Vitória, 12 de janeiro de 2018
Francisco Borges de Oliveira Neto-
Presidente da SEMOHAB/CPL
Protocolo 371757

Câmaras

Baixo Guandu

Resumo de Aditivo nº 12
Contrato nº 004/2017
Processo nº 0121/2017
Contratante - Câmara Municipal de Baixo Guandu/ES.
Contratado - Combustíveis Santa Helena LTDA.
Objeto - Fornecimento de combustível (gasolina comum).
OBS - Alteração de Cláusula Terceira, ficando determinado o valor de R$ 4,20 (Quatro reais e vinte centavos) Por litro**.**
Baixo Guandu/ES, 15/01/2018.

WILTON MINARINI DE SOUZA FILHO
Presidente da Câmara Municipal
Protocolo 371694

Serra

A PRESIDENTA DA CÂMARA MUNICIPAL DA SERRA, no uso de suas atribuições legais, conferidas pelo art. 28, inciso XVIII da resolução nº 95/1986.
RESOLVE:
Portaria nº 056, de 16/01/2018.
Art. 1º - Exonerar o servidor Joás Cristian de Paula Moreira, do cargo em comissão de Agente de GRP- Nível II, a partir do dia 16/01/2018.
Portaria nº 057, de 16/01/2018.
Art. 1º - Exonerar o servidor Moysés Bolzan Lessa, do cargo em comissão de Auxiliar de GRP- Nível I, a partir do dia 16/01/2018.
Portaria nº 058, de 16/01/2018.
Art. 1º - Nomear Moysés Bolzan Lessa, para exercer o cargo de provimento em comissão de Agente de GRP- Nível II, a partir do dia 17/01/2018.
Portaria nº 059, de 16/01/2018.
Art. 1º - Nomear Valdoeste de Souza Catrinque Júnior, para exercer o cargo de provimento em comissão de Auxiliar de GRP- Nível I, a partir do dia 17/01/2018.
NEIDIA MAURA PIMENTEL
Presidenta - CMS.
Protocolo 371842

Entidades Federais

Conselho Regional de Contabilidade do Espírito Santo - CRCES

2º TERMO ADITIVO CONTRATUAL
Proc. Presencial nº 09/2015

CONTRATADA: SAMP ESPÍRITO SANTO ASSISTÊNCIA MÉDICA LTDA.
CNPJ nº 02.403.281/0001-59
OBJETO: Prestação de serviços de assistência médico-hospitalar completo,
para os funcionários do CRCES.
MOTIVO: - Alteração do quantitativo de funcionários/ dependentes de 88 para 66.
- Reajuste de 20,40% (Índice ANS)
- Prorrogação do contrato de 01/02/2018 a 31/01/2019.
VALOR ANUAL: R$ 240.401,28
DOTAÇÃO: 6.3.1.1.01.03.003

Vitória/ES, 12 de janeiro de 2018.

Roberto Schulze
Presidente CRCES
Protocolo 371834

Conselho Regional de Engenharia e Agronomia

Cartório de Registro Geral de Imóveis
3ª Zona
Comarca da Capital - Vitória - Espírito Santo
Bel. Helvécio Duia Castello
Oficial Interino
EDITAL DE RETIFICAÇÃO DE MATRÍCULA

O Bacharel **HELVÉCIO DUIA CASTELLO**, Oficial Interino do 3º Registro de Imóveis de Vitória, Comarca desta Capital, nomeado na forma da Lei, etc... **FAZ SABER** a todos os interessados que o Conselho Regional de Engenharia, Arquitetura e Agronomia do Espírito Santo - CREA-ES, inscrito no CNPJ nº 27.055.235/0001-37, com sede na Rua Izidro Benezath, nº 48, Enseada do Suá, Vitória-ES, CEP: 29050-300, telefone (27) 3334-9900, endereços eletrônicos **creaes@creaes.org.br** - **www.creaes.org.br**, representado por Helder Paulo Carnielli, brasileiro, engenheiro agrônomo, portador do RG. nº 382137, inscrito no CPF nº 380.008.147-49, residente e domiciliado na Rua Carijós, nº 130, aptº 104, Ed. Montese, Jardim da Penha, Vitória-ES, CEP: 29060-700, apresentou a este Serviço Registral Imobiliário, em 24/11/2017 e reapresentou em 11/12/2017, protocolo nº 116.945 a planta de levantamento topográfico georreferenciado do imóvel localizado na Avenida Fernando Ferrari, nº 1830, bairro Boa Vista, nesta Cidade, visada pela Prefeitura Municipal de Vitória-ES em 14/11/2017, através do processo nº 3559048/17 (croqui abaixo), com requerimento para retificação de área da matrícula nº 169 do livro 02 deste Cartório, ficando a área total com 3.388,85m² e o perímetro de 264,71m.
Para que chegue ao conhecimento de todos, expediu-se este edital que será publicado no Diário Oficial do Estado do Espírito Santo e num dos jornais de grande circulação diária, por três dias consecutivos, podendo a retificação ser impugnada no prazo de 15 (quinze) dias contados da data da última publicação, nos termos do art. 213 da Lei Federal nº 6.015/73 (com redação dada pela Lei nº 10.931/2004).
Findo o prazo e não havendo impugnação fundada em direito real, será averbada a retificação.

PLANTA VISADA PELA PMV EM 14/11/2017 - PROCESSO Nº 3559048/17

DADO E PASSADO nesta Cidade de Vitória, Capital do Estado do Espírito Santo, aos 13 (treze) dias do mês de dezembro do ano de 2017 (dois mil e dezessete).

LUIZ CARLOS FONSECA DE FARIA
Oficial Substituto

Rua Professor Almeida Cousin, nº 125, Ed. Enseada Trade Center, sala 516, Enseada do Suá, Vitória-ES, CEP: 29050-565 TEL/FAX: (27) 3317-8000 / (27) 3235-2289 / (27) 3314-4884 / (27) 3026-7879

Protocolo 371698

Conselho Regional de Farmácia

PORTARIA N.º 004/2018
EMENTA: Determina a instauração de processo administrativo para apuração de infração no contrato celebrado com o Instituto Cabral Ltda.

O PRESIDENTE DO CONSELHO REGIONAL DE FARMÁCIA DO ESTADO DO ESPÍRITO SANTO - CRF/ES, no uso de suas atribuições que lhe são conferidas pela Lei 3.820/60 e Regimento Interno,

RESOLVE:

Art. 1º - Determinar a instauração de processo administrativo para apuração de infração contratual no contrato celebrado com o Instituto Cabral Ltda.

Art. 2º - O processo será conduzido pelo setor de gestão de contratos, com assessoria do jurídico do CRF/ES.

Art. 3º - A presente portaria entra em vigor na data de sua publicação, a ser realizada no sítio do site do CRF/ES.

Vitória, 16 de janeiro de 2018.

Dr. LUIZ CARLOS CAVALCANTI
Presidente do CRF/ES
Protocolo 371760

PROCESSO LICITATÓRIO Nº 006/2017
PREGÃO PRESENCIAL Nº 005/2017

Extrato de Contrato
Contrato referente ao Processo Licitatório nº 006/2017 - Pregão Presencial nº 005/2017, com fundamento legal na Lei nº 10.520/2002, Lei Complementar nº123/2006 e posteriores alterações, e subsidiariamente na lei nº 8.666/93; **Objeto: Contratação de empresa especializada para prestação de Serviço de Telefonia Móvel Pessoal - SMP, com fornecimento de 20 (vinte) linhas digitais de tecnologia GSM (Sistema Global para Comunicações Móveis), sendo pelo menos 06 (seis) linhas com pacote de internet 4G, com as facilidades de roaming nacional automático, no sistema pós-pago (Lote I),** firmado em 12 de dezembro de 2017, entre o Conselho Regional de Farmácia do Espírito Santo - CRF-ES e a empresa **Telefônica Brasil S.A.**, inscrita no CNPJ sob o nº 02.558.157/0001-62, no valor de R$1.339,40 (mil, trezentos e trinta e nove reais e quarenta centavos) mensais, para o seguinte Elemento de despesas: 6.2.2.1.1.01.04.04.005.005 - Serviços de Comunicação em Geral, com vigência de doze meses.

Publique-se:

Vitória (ES), 12 de dezembro de 2017.
DR. GILBERTO DA PENHA DUTRA
Presidente do CRF-ES
Protocolo 371762

Conselho Regional de Odontologia

EDITAL N.º 002/2018
O Conselho Regional de Odontologia do Espírito Santo, por sua Diretoria, torna público a editação da Resolução nº 001/2018 que dispõe sobre a Criação da Câmara de Conciliação, normatiza aplicação de Termo de Ajustamento de Conduta-TAC, em conformidade com lei da Ação Civil Pública, art.5º, IV da Lei nº 7347/85 e comunica que a íntegra da norma encontra-se no site do CROES http://www.croes.org.br.
Vitória, 17 de janeiro de 2018
LUZIMAR GOMES DE OLIVEIRA PINHEIRO-CD
Presidente do CRO-ES
Protocolo 371803

Entidades Municipais

Fundação Faculdades Integradas de Ensino Superior do Município de Linhares

RESUMO DO CONTRATO Nº 001/2018
Processo nº 000514/2017
CONTRATANTE: FACELI - Fundação Faculdades Integradas de Ensino Sup. Município de Linhares-ES.
CONTRATADA: Linhares Suprimentos para Informática Ltda.
OBJETO: Fica Contratada a empresa especializada na locação de máquina fotocopiadora profissional.
VALOR GLOBAL: R$ 7.920,00 (sete mil novecentos e vinte reais).
PRAZO: 12 (doze) meses.
Paulo Henrique Miranda Santana
Presidente Interino
Portaria nº 187/2017
Protocolo 371646

Fundo Municipal de Saúde de Nova Venécia

Contrato nº 003/2018 - Tomada de Preços nº 002/2017 - Processo nº 018167/2017
Contratante: O MUNICÍPIO DE NOVA VENÉCIA POR INTERMÉDIO DO FUNDO MUNICIPAL DE SAÚDE
Contratada: CONSTRUTORA FELIPPE LTDA EPP
Objeto: Contratação de empresa especializada para execução de serviços de empreitada global com fornecimento de mão de obra e materiais, objetivando a conclusão da obra de ampliação e reforma da Unidade Básica Francisca Teixeira no Patrimônio de Alto Muniz, proveniente da proposta nº 3203902485044/7598, aprovada pelo Ministério da Saúde.
Prazo de Vigência: 16/01/2018 a 15/01/2019.
Valor Total: R$ 203.545,00.
Data Assinatura: 16/01/2018.
Protocolo 371711

Fundo Municipal de Saúde de São Mateus

EXTRATO DE ADITIVO
CONTRATANTE: Fundo Municipal da Saúde de São Mateus/ES
ADITIVO Nº. 002
CONTRATO: 064/2015
CONTRATADA: NAIR RODRIGUES MARCELINO.
OBJETO: Aditivo de prazo em mais 03 (três) MESES e valor R$ 5.797,26
DATA DA ASSINATURA: 27/10/2017
PROCESSO: 012.693/2017

São Mateus/ES,
27 de outubro de 2017.
EDUARDO RIBEIRO MORAIS.
Secretária Municipal de Saúde.
Protocolo 371808

Fundo Municipal de Assistência Social de Nova Venécia

CONTRATO Nº 014/2018
Dispensa nº 003/2018 - Processo nº 009786/2018
Locatário: O MUNICÍPIO DE NOVA VENÉCIA-ES, POR INTERMÉDIO DO FUNDO MUNICIPAL DE ASSISTÊNCIA SOCIAL
Locadora: ELUÁZIO JÚNIOR SCHNEIDER KERNER
Objeto: Locação de um imóvel residencial para fins de Aluguel Social, situado na Rua Veneza, nº 56, Bairro altoé, Nova Venécia-ES, CEP: 29.830-000, para ser utilizado exclusivamente pela Sra. ROSANGELA FRANCISCO TEIXEIRA e sua família, doravante designada simplesmente como BENEFICIÁRIA.
Prazo de Vigência: 16/01/2018 a 14/07/2018.
Valor Total: R$ 2.700,00.
Data Assinatura: 16/01/2018.
Protocolo 371712

Serviço Autônomo de Água e Esgoto de Baixo Guandu

PORTARIA/SAAE/BGU-01/18.
O Diretor do Serviço Autônomo de Água e Esgoto - Baixo Guandu-ES, no uso de suas atribuições, de acordo com a Portaria PMBG Nº 081/13 da Prefeitura Municipal de Baixo Guandu-ES, afixada no mural átrio da prefeitura; e ainda atendendo ao transcrito no Art. 51 da lei 8.666/93 e suas alterações.
RESOLVE:
1º Designar os servidores Jorge Binda e Luiz Antonio Loss para atuarem como pregoeiros nos certames realizados pela autarquia SERVIÇO AUTÔNOMO DE ÁGUA E ESGOTO - BAIXO GUANDU-ES, durante o exercício de 2018.
2º Designar os membros da CPL - Comissão Permanente de Licitação como equipe de apoio nos certames realizados e presididos pelos pregoeiros, na modalidade pregão durante 2018.
3º Designar os servidores abaixo relacionados para comporem a Comissão Permanente de Licitações do SERVIÇO AUTÔNOMO DE ÁGUA E ESGOTO - BAIXO GUANDU-ES, para o exercício de 2018.
JORGE BINDA - Presidente
VALDETE SOARES SANTOS GOMES - Secretária
AMÉRICO DOS SANTOS BASTOS - Vogal
LUIZ ANTONIO LOSS - Suplente
Baixo Guandu-ES, 02 de janeiro 2018.

Luciano de Bem Magalhães
DIRETOR DO SAAE.
Portaria PMBG-081/13.

#=#=#=#=#=#=#=#

PORTARIA/SAAE/BGU-02/18.
O Diretor do Serviço Autônomo de Água e Esgoto - Baixo Guandu-ES, no uso de suas atribuições, de acordo com a Portaria PMBGU Nº 081/13, afixada no mural átrio da Prefeitura Municipal de Baixo Guandu-ES.
RESOLVE:
1º Designar os servidores abaixo relacionados para comporem a Comissão Permanente de Inventário do SERVIÇO AUTÔNOMO DE ÁGUA E ESGOTO - BAIXO GUANDU-ES, para o exercício de 2018.
JORGE BINDA - Presidente -
LUIZ ANTONIO LOSS - Secretário -
VALDETE SOARES SANTOS GOMES - Vogal -
Baixo Guandu-ES, 02 de janeiro 2018.

Luciano de Bem Magalhães
DIRETOR DO SAAE
Portaria PMBG-081/13.

#=#=#=#=#=#=#=#=#

PORTARIA/SAAE/BGU-03/18
O Diretor do Serviço Autônomo de Água e Esgoto - Baixo Guandu-ES, no uso de suas atribuições, de acordo com a **Portaria PMBG Nº 081/13**, afixada no mural átrio da Prefeitura Municipal de Baixo Guandu-ES.
RESOLVE:
Fica determinado o **MURAL ou QUADRO DE AVISOS e a WWW** desta Autarquia para que seja usado para afixar Notas, Editais, Resumo de Contratos, Termos exigíveis para Processo Licitatórios, e demais constantes da lei 8.666/93, para se considerarem públicos na forma da Lei.

Baixo Guandu-ES, 02 de janeiro 2018.

Luciano de Bem Magalhães
DIRETOR DO SAAE.
Portaria PMBG-081/13.
Protocolo 37176

Assinado digitalmente pelo DIO - DEPARTAMENTO DE IMPRENSA OFICIAL DO ESTADO DO ESPÍRITO SANTO
Data: Quarta-feira, 17 de Janeiro de 2018 às 0:00:00
Código de Autenticação: cb568c19

MP-ES — Ministério Público do Estado do Espírito Santo

Elda Márcia Moraes Spedo
Procuradora-Geral de Justiça
Eder Pontes da Silva
Subprocurador-Geral de Justiça Administrativo
Josemar Moreira
Subprocurador-Geral de Justiça Judicial
Gustavo Modenesi Martins da Cunha
Subprocurador-Geral de Justiça Institucional
José Claudio Rodrigues Pimenta
Corregedor-Geral do Ministério Público
Alexandre José Guimarães
Ouvidor do Ministério Público

Procuradores de Justiça:

Catarina Cecin Gazele
Célia Lúcia Vaz de Araújo
Domingos Ramos Ferreira
Eliezer Siqueira de Sousa
Valdeci de Lourdes P. Vasconcelos
Carla Viana Cola
Adonias Zam
Sócrates de Souza
Fábio Vello Corrêa
Andréa Maria da Silva Rocha
Benedito Leonardo Senatore
Maria de Fátima Cabral de Sá
Sídia Nara Ofranti Ronchi
Luis Augusto Suzano
Altamir Mendes de Moraes
Humberto Alexandre Campos Ramos
Antonio Fernando Albuquerque Ribeiro
Maria Beatriz Renoldi Murad Vervloet
Elisabeth da Costa Pereira
Cleber Pontes da Silva
Carla Stein
Samuel Scardini Filho
Edwiges Dias

Rua Procurador Antônio Benedicto Amancio Pereira, 121, Santa Helena - CEP: 29050-036 - Vitória/ES - (27) 3194.4500
www.mpes.mp.br

Ministério Público do Espírito Santo - MPES -

Procuradoria Geral de Justiça - PGJ -

ATA DA SENHORA PROCURADORA-GERAL DE JUSTIÇA:
A PROCURADORA-GERAL DE JUSTIÇA, em exercício, no uso de suas atribuições legais, assinou os seguintes atos:

PORTARIA Nº 389 de 16 de Janeiro de 2018 .
CONCEDER licença para tratamento de saúde, ao(a) Promotor(a) de Justiça MARCOS ANTÔNIO ROCHA PEREIRA, no dia 10.01.2018, conforme art. 93, inciso I da Lei Complementar Estadual nº 95/97, conforme procedimento MP/Nº 2018.0000.6546-56.

Vitória, 16 de janeiro de 2018.

ELDA MÁRCIA MORAES SPEDO
PROCURADORA-GERAL DE JUSTIÇA

Protocolo 371856

Ordem de Fornecimento MP nº 003/2018, decorrente da Ata de Registro de Preços nº 072/2017 - MP-ES.
- Resumo -
Partes: Ministério Público do Estado do Espírito Santo e **MAIS SOLUÇÕES COMERCIAIS E SERVIÇOS EIRELI ME**
Objeto: Fornecimento de materiais permanentes (forno de micro-ondas), para atendimento às necessidades administrativas do MPES.
Valor Total: R$ 7.853,66 (Sete mil, oitocentos e cinquenta e três reais e sessenta e seis centavos).
Dotação Orçamentária: As despesas correrão à conta da atividade 03.122.0710.2020 - Administração da Unidade, no Elemento de Despesa nº 4.4.90.52.12 - Equipamentos e Material Permanente - Aparelhos e Utensílios Domésticos.

Vitória, 09 de janeiro de 2018
Elda Márcia Moraes Spedo
Procuradora-Geral de Justiça

Protocolo 371853

Subprocuradoria Geral de Justiça Administrativa

ATO DO SENHOR SUBPROCURADOR-GERAL DE JUSTIÇA ADMINISTRATIVO:
O SUBPROCURADOR-GERAL DE JUSTIÇA ADMINISTRATIVO, no uso de suas atribuições legais, assinou os seguintes atos:

PORTARIA Nº 367 de 15 de janeiro de 2018

Instaura a abertura de processo de seleção de prestador de serviço voluntário para a Promotoria de Justiça Criminal de São Mateus

O SUBPROCURADOR-GERAL DE JUSTIÇA ADMINISTRATIVO, no uso de suas atribuições legais, e

CONSIDERANDO que se entende por serviço voluntário a atividade prestada por pessoa física, de forma espontânea, sem recebimento de contraprestação financeira ou qualquer outro tipo de remuneração e, ainda, sem vínculo empregatício ou qualquer obrigação de natureza trabalhista, previdenciária, tributária ou afim;

CONSIDERANDO que é requisito para prestação de serviço voluntário no âmbito do Ministério Público do Estado do Espírito Santo a realização de processo seletivo, observado o disposto no inciso II do artigo 3º da Resolução nº 022, de 20 de maio de 2014;

CONSIDERANDO a aprovação, nos termos do artigo 4º da referida resolução, do plano de trabalho apresentado pela Promotoria de Justiça de São Mateus protocolado sob o número 2018.0000.2880-17;

RESOLVE:

Art. 1º Instaurar a abertura de processo de seleção de prestador de serviço voluntário, conforme abaixo estabelecido:

Grau de escolaridade	Vagas	Lotação	Carga horária	Duração do voluntariado	Atividades a serem desenvolvidas
Graduação em Direito (Concluída ou em curso)	01	Promotoria de Justiça Criminal de São Mateus	20 horas semanais cumpridas de segunda a sexta-feira, em horário a ser estabelecido com a chefia da Promotoria de Justiça	02 anos	Atendimento ao público, manifestação em processos, produção de ofícios.

Endereço:
Promotoria de Justiça de São Mateus - Av: João Nardoto, s/nº, Bairro Jaqueline, São Mateus, ES, CEP: 29.936-160

Art. 2º A inscrição dos interessados à prestação de serviço voluntário deve ser realizada por meio do Serviço de Protocolo localizado na sede da Procuradoria-Geral de Justiça, situada na Rua Procurador Antônio Benedicto Amancio Pereira, nº 121, Santa Helena, Vitória, ES, com apresentação dos

Assinado digitalmente pelo DIO - DEPARTAMENTO DE IMPRENSA OFICIAL DO ESTADO DO ESPÍRITO SANTO
Data: Quarta-feira, 17 de Janeiro de 2018 às 0:00:00
Código de Autenticação: cb568c19

seguintes documentos:
I - Requerimento de Inscrição em Seleção de Voluntário devidamente preenchido, disponível na página da seleção, no sítio eletrônico www.mpes.mp.br;
II - cópia do Registro Geral e do Cadastro de Pessoa Física;
III - uma foto 3x4, colorida e recente;
IV - cópia de comprovante de residência atualizado, emitido nos últimos 3 meses;
V - cópia de certificado de conclusão de curso ou declaração de matrícula em instituição de ensino;
VI - currículo resumido, contendo:
a) dados de identificação: nome completo, data de nascimento, idade, sexo, estado civil, naturalidade, filiação, endereço residencial, telefones para contato, e-mail;
b) escolaridade: instituição de ensino, curso, período;
c) experiência profissional: três últimas experiências, nome da empresa/instituição, data de admissão e de desligamento, atividades desenvolvidas;
d) cursos de aperfeiçoamento: curso, instituição, data de realização.
VII - certidão negativa de antecedentes criminais expedida há, no máximo, trinta dias pela Justiça Estadual e pela Justiça Federal, nela incluída a Eleitoral;
VIII - cópia de comprovante de regularidade com as obrigações eleitorais;
IX - cópia de comprovante de regularidade com as obrigações militares, em caso de candidato do sexo masculino;
X - declaração, sob as penas da lei, de não ter sido condenado por crime contra o patrimônio, contra a administração e contra a fé pública, bem como por ato de improbidade;
XI - declaração de não ter sofrido, no exercício da função pública, as penalidades de demissão ou destituição de cargo em comissão;
XII - declaração, no caso de bacharéis em Direito, de que a realização do serviço voluntário não se dará concomitantemente com o exercício da advocacia;
XIII - declaração de que não presta serviço em escritório de advocacia, remunerado ou não, e de que não recebe de escritório qualquer vantagem.

Parágrafo único. As inscrições serão recebidas, de forma presencial ou pelo serviço de correios às segundas-feiras entre 9 horas e 18 horas e de terça a sexta-feira entre 12 horas e 19 horas, no período de **16/01/2018** a ***02/02/2018**.

Art. 3º A seleção dos voluntários é compreendida por duas fases eliminatórias, quais sejam:
I - análise pela Coordenação de Recursos Humanos da documentação apresentada;
II - entrevista presencial com o responsável pela unidade organizacional em que se dará a prestação do serviço, agendada pelo Ministério Público do Estado do Espírito Santo após análise e aprovação dos documentos.

Art. 4º O resultado do processo seletivo e os espelhos contendo os quesitos analisados durante a entrevista serão divulgados no Diário Oficial do Estado e no sítio eletrônico do Ministério Público do Estado do Espírito Santo, aos quais não caberá recurso administrativo ou pedido de reconsideração.

Art. 5º O processo de seleção possui duração de doze meses a contar da publicação do resultado final, podendo ser prorrogado por igual período, a critério da administração.

Art. 6º O Ministério Público do Estado do Espírito Santo reserva-se ao direito de não selecionar candidatos, na hipótese de inexistirem inscritos com perfil e características desejados.

Art. 7º O início da prestação do serviço voluntário somente ocorre depois de firmado Termo de Adesão ao Serviço Voluntário, no qual devem constar o objeto do serviço e as condições de seu exercício, os dias e horários de trabalho, o responsável pela supervisão das atividades, dentre outras informações.

Art. 8º Serão incorporados a esta portaria, para todos os efeitos, quaisquer editais complementares, avisos e convocações, relativos a este processo, que vierem a ser publicados.

Art. 9º Todo o processo de execução desta seleção, com as informações pertinentes, estará disponível no endereço eletrônico do Ministério Público do Estado do Espírito Santo (www.mpes.mp.br).

Art. 10. Motivarão a eliminação do candidato, sem prejuízo das sanções penais cabíveis, a burla ou a tentativa de burla a quaisquer das normas definidas nesta portaria ou a outras relativas à seleção, aos comunicados ou às instruções ao candidato.

Art. 11. O serviço voluntário, no âmbito do Ministério Público do Estado do Espírito Santo, é regulamentado pela Resolução nº 022, de 20 de maio de 2014, publicada no Diário Oficial do Estado em 21 de maio de 2014.

Art. 12. As dúvidas e os casos omissos referentes ao processo seletivo serão dirimidos pela Coordenação de Recursos Humanos conjuntamente com a Subprocuradoria-Geral de Justiça Administrativa.

Vitória, 15 de janeiro de 2018
EDER PONTES DA SILVA
SUBPROCURADOR GERAL DE JUSTIÇA ADMINISTRATIVO.
***Republicada com alteração**

Protocolo 371879

Coordenação de Recursos Humanos – CREH –

ATO DA SENHORA GERENTE DA COORDENAÇÃO DE RECURSOS HUMANOS:
A GERENTE DA COORDENAÇÃO DE RECURSOS HUMANOS, no uso de suas atribuições legais, assinou os seguintes atos:

PORTARIA Nº 390 de 16 de Janeiro de 2018 .
SUSPENDER, por necessidade do serviço, as férias do(a) servidor(a) LAURA BANDEIRA DETORI, a partir de 12.01.2018, referente ao período aquisitivo de 27.06.2017 a 26.06.2018, com o direito de poder gozá-las oportunamente, conforme procedimento MP/Nº 2018.0000.8730-35.

PORTARIA Nº 391 de 16 de Janeiro de 2018.
DEFERIR o pedido de transferência de férias do(a) servidor(a) LEILA CRISTINA SARMENGUE, do mês de janeiro de 2018 para fevereiro de 2018 referente ao período aquisitivo de 20.07.2015 a 19.07.2016 para gozo a partir de 19.02.2018, conforme procedimento MP/Nº 2018.0000.9545-37.

PORTARIA Nº 392 de 16 de Janeiro de 2018
A GERENTE DA COORDENAÇÃO DE RECURSOS HUMANOS DO MINISTÉRIO PÚBLICO, no uso de suas atribuições legais, concedidas pela Portaria nº 2.250, publicada no Diário Oficial de 29/03/2017, determinou a publicação do fracionamento das férias referentes ao período aquisitivo de 2015/2016 do(s) servidor (es) públicos deste Ministério Público abaixo relacionados, conforme §14 do Art. 115 da Lei Complementar nº 46/1994, inserido pela Lei Complementar nº 792, de 17/11/2014.

Assinado digitalmente pelo DIO - DEPARTAMENTO DE IMPRENSA OFICIAL DO ESTADO DO ESPÍRITO SANTO
Data: Quarta-feira, 17 de Janeiro de 2018 às 0:00:00
Código de Autenticação: cb568c19

MATRICULA	NOME	PERÍODO AQUISITIVO INICIO	PERÍODO AQUISITIVO FIM	1° Período	2º Período
00000482	LEILA CRISTINA SARMENGUE	20.07.2015	19.07.2016	fevereiro/2018	junho/2018

Vitória, 16 de janeiro de 2018
REJANE FIGUEIREDO DA FONSECA
GERENTE DA COORDENAÇÃO DE RECURSOS HUMANOS, em substituição.

PORTARIA Nº 393 de 16 de Janeiro de 2018.
DEFERIR o pedido de transferência de férias do(a) servidor(a) GABRIELE MACHADO PEROVANO FERREIRA, do mês de fevereiro de 2018 para abril de 2018 referente ao período aquisitivo de 29.06.2017 a 28.06.2018 para gozo a partir de 02.04.2018, conforme procedimento MP/Nº 2018.0000.5184-71.

PORTARIA Nº 394 de 16 de Janeiro de 2018 .
CONCEDER férias residuais, por 23 dias, ao(a) servidor(a) ANDRESSA FERREIRA ALVARENGA, a partir de 08.01.2018, referente ao período aquisitivo de 13.05.2016 a 12.05.2017, conforme procedimento MP/Nº 2018.0000.8721-17.

PORTARIA Nº 395 de 16 de Janeiro de 2018.
DEFERIR o pedido de transferência de férias do(a) servidor(a) WAGNER TÓTOLA NUNES, do mês de maio de 2018 para fevereiro de 2018 referente ao período aquisitivo de 01.02.2016 a 31.01.2017 para gozo a partir de 22.01.2018, conforme procedimento MP/Nº 2018.0000.9561-47.

PORTARIA Nº 396 de 16 de Janeiro de 2018.
DEFERIR o pedido de transferência de férias do(a) servidor(a) ANDRESSA BARCELLOS PASTORE, do mês de setembro de 2018 para fevereiro de 2018 referente ao período aquisitivo de 30.06.2017 a 29.06.2018 para gozo a partir de 15.02.2018, conforme procedimento MP/Nº 2018.0000.8724-56.

PORTARIA Nº 397 de 16 de Janeiro de 2018 .
CONCEDER férias residuais, por 20 dias, ao(a) servidor(a) ANDRESSA BARCELLOS PASTORE, a partir de 22.01.2018, referente ao período aquisitivo de 30.06.2017 a 29.06.2017, conforme procedimento MP/Nº 2018.0000.8723-43.

PORTARIA Nº 398 de 16 de Janeiro de 2018 .
SUSPENDER, por necessidade do serviço, as férias do(a) servidor(a) LAISLA RAMOS MARCULANO, a partir de 09.01.2018, referente ao período aquisitivo de 03.06.2017 a 02.06.2018, com o direito de poder gozá-las oportunamente, conforme procedimento MP/Nº 2018.0000.9589-15.

PORTARIA Nº 399 de 16 de Janeiro de 2018 .
CONCEDER licença paternidade, por 20 dias, ao servidor DANIEL GUAITOLINI DE OLIVEIRA, a partir de 12.01.2018, na forma do art. 151, da Lei Complementar nº 46/94 de 31/01/94, c/c a Portaria nº 9.139/2016, publicado no Diário Oficial de 23/11/2016, conforme procedimento MP/Nº 2018.0000.9640-84.

PORTARIA Nº 400 de 16 de Janeiro de 2018 .
CONCEDER licença para tratamento de saúde, por 02 dias, ao(a) servidor(a) JULIANE BATISTA RIBEIRO, a partir de 13.11.2017, na forma do art. 129, da Lei Complementar nº 46/94 de 31/01/94, conforme procedimento MP/Nº 2018.0000.7961-37.

PORTARIA Nº 401 de 16 de Janeiro de 2018 .
CONCEDER licença para tratamento de saúde, ao(a) servidor(a) JULIANE BATISTA RIBEIRO, no dia 17.11.2017, na forma do art. 129, da Lei Complementar nº 46/94 de 31/01/94, conforme procedimento MP/Nº 2018.0000.7960-24.

PORTARIA Nº 402 de 16 de Janeiro de 2018
A GERENTE DA COORDENAÇÃO DE RECURSOS HUMANOS DO MINISTÉRIO PÚBLICO, no uso de suas atribuições legais, concedidas pela Portaria nº 2.250, publicada no Diário Oficial de 29/03/2017, determinou a publicação do fracionamento das férias referentes ao período aquisitivo de 2016/2017 do(s) servidor (es) públicos deste Ministério Público abaixo relacionados, conforme §14 do Art. 115 da Lei Complementar nº 46/1994, inserido pela Lei Complementar nº 792, de 17/11/2014.

MATRICULA	NOME	PERÍODO AQUISITIVO INICIO	PERÍODO AQUISITIVO FIM	1° Período	2º Período
00003033	LUANA SCHULZ BATISTA	18.06.2016	17.06.2017	novembro/2017	janeiro/2019

Vitória, 16 de janeiro de 2018
REJANE FIGUEIREDO DA FONSECA
GERENTE DA COORDENAÇÃO DE RECURSOS HUMANOS, em substituição.

PORTARIA Nº 403 de 16 de Janeiro de 2018 .
TORNAR SEM EFEITO, a Portaria nº 192, publicada no Diário Oficial do dia 10/01/2018, que concedeu licença gestação, por 180 dias, à servidora STEFANIE DOS SANTOS ROCHA, a partir de 03.01.2018, na forma do art. 137, da Lei Complementar nº 46/94 de 31/01/94.

PORTARIA Nº 404 de 16 de Janeiro de 2018.
O(A) GERENTE DA COORDENAÇÃO DE RECURSOS HUMANOS DO MINISTÉRIO PÚBLICO, determinou a publicação da presente escala de férias regulamentares referente ao período aquisitivo de 2017/2018 dos servidores públicos deste Ministério Público abaixo relacionados.

MATRÍCULA	NOME	INÍCIO PERÍODO AQUISITIVO	FIM PERÍODO AQUISITIVO	FÉRIAS
00003193	LAUDELINO AZERÊDO DOS SANTOS	03.06.2017	02.06.2018	JANEIRO/2019

Vitória, 16 de janeiro de 2018
REJANE FIGUEIREDO DA FONSECA
GERENTE DA COORDENAÇÃO DE RECURSOS HUMANOS, em substituição.

Assinado digitalmente pelo DIO - DEPARTAMENTO DE IMPRENSA OFICIAL DO ESTADO DO ESPÍRITO SANTO
Data: Quarta-feira, 17 de Janeiro de 2018 às 0:00:00
Código de Autenticação: cb568c19

PORTARIA Nº 405 de 16 de Janeiro de 2018.
A GERENTE DA COORDENAÇÃO DE RECURSOS HUMANOS, no uso de suas atribuições legais, **CONVOCA** , o candidato abaixo relacionado, aprovado no XVIII Processo de SELEÇÃO DE ESTAGIÁRIOS DE GRADUAÇÃO para admissão no quadro de estagiários do Ministério Público do Estado do Espírito Santo, a comparecer até a data 24.01.2018, na Procuradoria Geral de Justiça ou na Promotoria de Justiça do município para o qual prestou o processo seletivo, para fins de entrega dos documentos previstos em Edital.

Município: Serra.

CLASSIFICAÇÃO	CURSO	CONVOCADO
22	DIREITO	SAYONARA SOARES COSTA DENADAI

Vitória, 16 de janeiro de 2018
REJANE FIGUEIREDO DA FONSECA
GERENTE DA COORDENAÇÃO DE RECURSOS HUMANOS, em substituição.

Protocolo 371862

Promotorias de Justiça

PORTARIA Nº 406 de 15 de Janeiro de 2018.
CIENTIFICAÇÃO DE DECISÃO DE ARQUIVAMENTO
PROCEDIMENTO PREPARATÓRIO MPES - 2017.0028.6699-20
11ª Promotoria de Justiça Cível de Cariacica
Pessoa Cientificada: Anônimo
Extrato da Decisão: Trata-se de procedimento preparatório que teve início com notícia apócrifa sobre supostas irregularidades na Secretaria de Educação de Cariacica, tendo em vista a alegação de que vários funcionários comissionados e em designação temporária, bem como a própria Secretária de Educação, estariam recebendo bolsas e subsídios, sem fazer jus aos mesmos. O Ministério Público requisitou informações ao Município de Cariacica, inclusive sobre acusações de que os servidores da SEME estariam sofrendo perseguições, desrespeito e humilhações (o que considerou tratar-se de situação subjetiva e de difícil apuração) e recebeu resposta suficiente para o deslinde da questão, tendo verificado que os servidores citados na notícia apócrifa só poderiam estar recebendo bolsa se estivessem fazendo parte de programas como "Pacto Nacional pela Alfabetização na Idade Certa" e "Programa Nacional de Formação Continuada à Distância nas Ações do FNDE", o que só aconteceu em anos anteriores, e de forma regulamentada, conforme documentos acostados aos autos. Dessa forma, face às informações prestadas, não se vislumbra prática de ato de improbidade administrativa, visto que o Município de Cariacica agiu em consonância com o princípio da legalidade, da impessoalidade e da eficiência, restando comprovado que não há funcionários comissionados e em designação temporária recebendo bolsas e subsídios do Governo Federal sem que façam jus a estas, tendo recebido em anos anteriores, de acordo com atividade regulamentada. Isto posto, estando os fatos devidamente esclarecidos e inexistindo justa causa para outra providência, submeto o presente relatório com pedido de arquivamento ao Egrégio Conselho Superior do Ministério Público.

Cariacica, 15 de janeiro de 2018.
Leonardo da Costa Barreto
11º Promotor de Justiça

PORTARIA Nº 407 de 15 de Janeiro de 2018.
Notícia de Fato nº 2017.0029.9231-81
Pessoas cientificadas: Eventuais interessados
Promotoria de Justiça Cumulativa de Conceição da Barra/ES
Extrato da decisão: Trata-se de Notícia de Fato instaurada por meio de manifestação registrada no Portal da "Ouvidoria MP/ES" relatando, em síntese, a existência de uma oficina clandestina no distrito de Itaúnas, a qual estava acumulando uma série de sucatas e carros velhos no meio da rua, trazendo transtornos aos moradores que viviam próximo ao depósito, tendo em vista que os acúmulos de lixos estavam gerando materiais particulados, provocando alergias e problemas respiratórios nos moradores daquela localidade, bem como poluição visual na vila. O teor da manifestação ensejou a deflagração da presente Notícia de Fato, com expedição de ofício ministerial (nº 461/17) ao Prefeito Municipal de Conceição da Barra/ES, com o desiderato de apurar as aludidas ocorrências. Às fls. 11/21, consta documentação encaminhada pela Prefeitura Municipal de Conceição da Barra/ES, informando que no dia 19/10/2017 o Sr. Felipe Rocil Cabral, proprietário da oficina, foi devidamente notificado com o intuito de que fossem suspensas as atividades exercidas no local e retirado todo o acúmulo de sucata e lixo ali existentes. Com efeito, no dia 1º de dezembro de 2017, foi realizada nova vistoria no local, sendo constatado o cumprimento da notificação nº 00032, uma vez que o Sr. Felipe retirou os carros e as sucatas daquela localidade, não incorrendo nas sanções administrativas que lhes seriam impostas, caso descumprisse a referida notificação. É o breve relatório. Da análise dos autos, nota-se que inexistem outras providências a serem adotadas por este Parquet, haja vista que o morador cumpriu a determinação para a retirada do lixo presente no local. Desta forma, realizadas as diligências possíveis e, acima de tudo, não mais subsistindo situação de risco, **PROMOVO O ARQUIVAMENTO** da presente Notícia de Fato, nos termos do art. 2º, §4º da Resolução 06/2014 do E.COPJ/MPES. Ressalva-se, todavia, a instauração de novo procedimento, caso surjam fatos novos. **Notifique-se.** Nada mais havendo, **arquive-se**, com as cautelas de estilo. **Cumpra-se, com os pertinentes registros e anotações junto ao GAMPES e no Portal da Ouvidoria MPES.**

Conceição da Barra/ES, 15 de janeiro de 2017.
Emmanuel Nascimento Gonzalez dos Santos
Promotor de Justiça

PORTARIA Nº 408 de 16 de Janeiro de 2018.
Notícia de Fato nº 2017.0030.3898-65
Pessoas cientificadas: Eventuais interessados
Promotoria de Justiça Cumulativa de Conceição da Barra/ES
Extrato da decisão: Trata-se de Notícia de Fato, instaurada por meio de manifestação registrada no Portal da "Ouvidoria MP/ES" relatando, em síntese, a existência de uma clínica de reabilitação para dependentes químicos, na Meleiras, possivelmente sem qualquer tipo de licença para o seu regular funcionamento, fato que tem causado preocupação nos moradores, haja vista que a finalidade da clínica é a recuperação da vida humana. O teor da manifestação ensejou a deflagração da presente Notícia de Fato, com expedição de ofício ministerial (nº 460/17) ao Prefeito Municipal de Conceição da Barra/ES, com a finalidade de apurar a veracidade dos fatos trazidos ao conhecimento deste Parquet. Às fls. 08/33, consta documentação encaminhada pela Prefeitura Municipal informando que a aludida clínica de recuperação requereu o alvará de localização e funcionamento, a qual, após os trâmites legais, foi autorizada a exercer as suas atividades. Da mesma forma, consta na documentação acostada aos autos, cópia do alvará concedido pelo Corpo de Bombeiros, laudo de vistoria realizada pelo setor municipal de vigilância sanitária, comprovante de inscrição no Cadastro Nacional de Pessoas Jurídicas e atas de reuniões prévias para a constituição da clínica. É o breve relatório. Diante do exposto, é de se concluir que a casa de recuperação está funcionando regularmente, visto que os órgãos competentes autorizaram sua instalação, que por sua vez é de extrema relevância e importância para o nosso município. Desta forma, realizadas as diligências possíveis e, acima de tudo, não mais subsistindo dúvidas acerca da legalidade, **PROMOVO O ARQUIVAMENTO** da presente notícia de fato, nos termos do art. 2º, §4º da Resolução 06/2014 do E.COPJ/MPES. Ressalva-se, todavia, a instauração de novo procedimento, caso surjam fatos novos. **Notifique-se.** Nada mais havendo, **arquive-se**, com as cautelas de estilo. **Cumpra-se, com os pertinentes registros e anotações junto ao GAMPES e no Portal da Ouvidoria MP/ES.**

Conceição da Barra/ES, 15 de janeiro de 2017.
Emmanuel Nascimento Gonzalez dos Santos
Promotor de Justiça

PORTARIA Nº 409 de 16 de Janeiro de 2018.
CIENTIFICAÇÃO DA DECISÃO DE ARQUIVAMENTO
Inquérito Civil MPES GAMPES Nº. 2017.0005.9601-25
Promotoria de Justiça Cível de Vila Velha/ES.
Pessoa Cientificada: Interessados (Reclamante não se identificou)
EXTRATO DA DECISÃO: O Ministério Público do Espírito Santo (MPES), na pessoa do 7º Promotor de Justiça Cível de Vila Velha, atendendo ao disposto no art. 24, § 4º da Resolução 006/2014 do Colégio de Procuradores do MPES (COPJ), cientifica aos interessados que foi arquivado o Inquérito Civil GAMPES Nº. 2017.0005.9601-25, instaurado nesta Promotoria de Justiça, com o escopo de apurar possíveis irregularidades no que se refere à suposta emissão de poluição sonora e uso irregular de produtos químicos pela empresa Metalurgia Musso Ltda em área residencial na Rua Benedito das Neves, nº 55, Bairro Santa Inês, Vila Velha/ES. Os autos foram arquivados com base na verificação de que tanto a Municipalidade, quanto o empreendedor, vem tomando as providências necessárias de adequação da empresa às leis urbanísticas, diligenciando para

Assinado digitalmente pelo DIO - DEPARTAMENTO DE IMPRENSA OFICIAL DO ESTADO DO ESPÍRITO SANTO
Data: Quarta-feira, 17 de Janeiro de 2018 às 0:00:00
Código de Autenticação: cb568c19

expedição do Alvará Definitivo, considerando que há requerimento de licença ambiental e que já foi concedido o Alvará Provisório, conforme se denota através dos documentos colacionados às fls.38/39 e 41/42. Ademais, sobre a questão da suposta prática de emissão de poluição sonora e utilização de produtos químicos, conforme informações prestadas pela SEMDESU às fls. 27, 34, 41/42, não foi constatada nenhuma irregularidade quanto a existência de ruídos e sobre a periculosidade dos materiais.
Cumpre ressaltar que a decisão de arquivamento está sujeita a recurso, nos termos da art. 24, § 8º, da Resolução 006/2014, que deverá ser protocolado junto ao Conselho Superior do MPES (CSMP) até a data da sessão de julgamento da decisão.

Vila Velha/ES, 16 de janeiro de 2018.
NÍCIA REGINA SAMPAIO
Promotora de Justiça

PORTARIA Nº 410 de 16 de Janeiro de 2018.
CIENTIFICAÇÃO DE DECISÃO DE ARQUIVAMENTO
PROCEDIMENTO ADMINISTRATIVO MPES - 2017.0022.6135-35
16ª Promotoria de Justiça Cível de Cariacica
Pessoa Cientificada: eventuais interessados
Extrato da Decisão: Trata-se de procedimento administrativo instaurado em 28/08/2017, pela 2ª Promotoria de Justiça Cível de Cariacica. Além de toda a confusão constatada, registrada e resolvida neste procedimento, tem-se que a matéria apurada, no presente, se refere aos apontamentos noticiados na NF nº 2017.0018.0741-52. Conforme fundamentado em manifestação retro, verifica-se elementos e circunstâncias suficientes, e autorizadoras, para a tutela de direitos através de procedimento preparatório. Portanto, com base no art. 38, da Resolução nº 006/2014, determino o arquivamento sumário deste procedimento administrativo e instauração de procedimento preparatório, nos moldes devidos, e com as cautelas de estilo.

Cariacica, 15 de janeiro de 2018.
Leonardo da Costa Barreto
16º Promotor de Justiça Cível de Cariacica

PORTARIA Nº 411 de 15 de Janeiro de 2018.
CIENTIFICAÇÃO DE PROMOÇÃO DE ARQUIVAMENTO DE INQUÉRITO CIVIL
Inquérito Civil MPES - nº 2014.0011.4847-38
Promotoria de Justiça Cível de Linhares
Pessoa Cientificada: Leandro da Costa Pereira e demais interessados
Extrato da Decisão: Trata-se de Inquérito Civil instaurado a partir de reclamação formulada por morador da Av. Guanabara, em razão de ocupações em via pública, comprometendo, inclusive, o acesso ao seu imóvel (fls. 03), com a finalidade de apuração de construções irregulares de casas nas Avenidas Guanabara, Vitória e Rui Barbosa, todas situadas no bairro Aviso, nesta cidade. [...] Analisando o caso concreto, nota-se que a reclamação inicial tratou apenas das ocupações irregulares situadas na Av. Guanabara, no bairro Aviso. Por outro lado, o objeto de investigação foi sendo ampliado, levando a apurar as edificações situadas também nas vias públicas Av. Vitória, Guaçuí e Rui Barbosa. Compelido a adotar as medidas necessárias para desocupação das vias públicas, o Município ajuizou ações civis públicas para tanto. Cumpre destacar que no que se refere às ocupações da Av. Rui Barbosa/Vitória, foi instaurado o Procedimento Administrativo MPES - Nº 2017.0020.4100-86, visando a acompanhar as medidas adotadas pelo município de Linhares para desocupação de área pública irregularmente ocupada na via Av. Rui Barbosa, bairro Aviso, Linhares/ES e a consequente realocação das famílias nela residentes, nos autos da Ação Civil Pública nº 0023983-80.2016.8.08.0030. Assim sendo, acreditamos não haver motivação para continuidade do presente feito, tendo em vista a efetiva adoção de medidas necessárias para resolução do problema por parte do Município de Linhares, as quais estão sendo acompanhadas de perto pelo órgão ministerial, na condição de fiscal da lei nas demandas judiciais em tramitação perante o Juízo de Direito da Vara da Fazenda Pública desta Comarca. No que diz respeito à regularização fundiária do bairro Aviso, ressaltamos que a execução do Plano Municipal de Regularização Fundiária está sendo tratado nos autos do Procedimento Administrativo MPES - Nº 2014.0030.6820-95. [...] Posto isto, e sem prejuízo do contínuo exercício do múnus fiscalizatório por parte do Ministério Público em relação ao objeto do Inquérito Civil em questão, promovo, com base no art. 24, inciso I da Resolução nº 006/2014 do Colégio de Procuradores de Justiça do Estado do Espírito Santo, o ARQUIVAMENTO dos autos, submetendo à apreciação do Egrégio Conselho Superior do MPES, com fundamento no art. 9º, § 3º da Lei nº 7.347/85 c/c art. 32, § 5º, e art. 24, § 6º, ambos da Resolução nº 006/2014, do Colégio de Procuradores de Justiça do Estado do Espírito Santo, e art. 2º, § 7º, da Resolução nº 23/2007, do Conselho Nacional do Ministério Público, para que possa haver a sua homologação e posterior produção dos seus efeitos legais. [...]

Linhares, 27 de novembro de 2017.
Carlos Augusto G. Avelino dos Santos
3º Promotor de Justiça Cível de Linhares

PORTARIA Nº 412 de 15 de Janeiro de 2018.
CIENTIFICAÇÃO DE PROMOÇÃO DE ARQUIVAMENTO DE INQUÉRITO CIVIL
Procedimento Preparatório MPES - nº 2017.0006.0632-63
Promotoria de Justiça Cível de Linhares
Pessoa Cientificada: Interessados
Extrato da Decisão: Trata-se de Procedimento Preparatório inicialmente instaurado perante o cargo de 4º Promotor de Justiça Cível de Linhares instaurado visando à apuração de suposta invasão de área pública em construção localizada na Avenida Lagoa Bonita, ao lado da Escola Municipal Adelson Del'Santos, Bairro Nova Esperança, Linhares/ES. [...] Analisando o caso concreto, verificamos que a reclamação inicial versa sobre a ocupação irregular de área pública situada na Av. Lagoa Bonita, Bairro Nova Esperança, nesta cidade. Compelido a adotar as medidas necessárias para desocupação da área, o Município inicialmente embargou a obra irregular, bem como posteriormente cumpriu formalidades administrativas para, ao final, comprovar a desobstrução efetiva da área pública (fls. 54/55). Assim sendo, acreditamos não haver motivação para continuidade do presente feito, tendo em vista a efetiva adoção de medidas necessárias para resolução do problema por parte do Município de Linhares. [...]Posto isto, e sem prejuízo do contínuo exercício do múnus fiscalizatório por parte do Ministério Público em relação ao objeto do Procedimento Preparatório em questão, promovo, com base no art. 24, inciso I da Resolução nº 006/2014 do Colégio de Procuradores de Justiça do Estado do Espírito Santo, o ARQUIVAMENTO dos autos, submetendo à apreciação do Egrégio Conselho Superior do MPES, com fundamento no art. 9º, § 3º da Lei nº 7.347/85 c/c art. 32, § 5º, e art. 24, § 6º, ambos da Resolução nº 006/2014, do Colégio de Procuradores de Justiça do Estado do Espírito Santo, e art. 2º, § 7º, da Resolução nº 23/2007, do Conselho Nacional do Ministério Público, para que possa haver a sua homologação e posterior produção dos seus efeitos legais. [...]

Linhares, 12 de dezembro de 2017.
Carlos Augusto G. Avelino dos Santos
3º Promotor de Justiça Cível de Linhares

PORTARIA Nº 413 de 15 de Janeiro de 2018.
CIENTIFICAÇÃO DE PROMOÇÃO DE ARQUIVAMENTO DE INQUÉRITO CIVIL
Procedimento Preparatório MPES - nº 2017.0012.9943-08
Promotoria de Justiça Cível de Linhares
Pessoa Cientificada: Noedes Silva Alvarenga e demais interessados
Extrato da Decisão: Trata-se de Procedimento Preparatório instaurado visando à apuração de responsabilidade por dano ambiental decorrente de ausência de limpeza de terreno situado próximo à esquina da Avenida Alegre com a Rua Padre Anibal da Cunha, no bairro Shell, inclusive com a presença de veículo abandonado no referido local. [...] Analisando o caso concreto, verificamos que a reclamação inicial versa sobre veículo abandonado em via pública, bem como sobre a falta de limpeza de imóvel urbano, ambos de propriedade do representado Neodes Silva Alvarenga. Compelido a adotar as medidas necessárias para limpeza da área e remoção do veículo e limpeza do lote, o representado atendeu as medidas administrativas adotadas pelo poder público municipal. Assim sendo, acreditamos não haver motivação para continuidade do presente feito, tendo em vista a efetiva adoção de medidas necessárias para resolução do problema por parte do Município de Linhares. [...] Posto isto, e sem prejuízo do contínuo exercício do múnus fiscalizatório por parte do Ministério Público em relação ao objeto do Procedimento Preparatório em questão, promovo, com base no art. 24, inciso I da Resolução nº 006/2014 do Colégio de Procuradores de Justiça do Estado do Espírito Santo, o ARQUIVAMENTO dos autos, submetendo à apreciação do Egrégio Conselho Superior do MPES, com fundamento no art. 9º, § 3º da Lei nº 7.347/85 c/c art. 32, § 5º, e art. 24, § 6º, ambos da Resolução nº 006/2014, do Colégio de Procuradores de Justiça do Estado do Espírito Santo, e art. 2º, § 7º, da Resolução nº 23/2007, do Conselho Nacional do Ministério Público, para que possa haver a sua homologação e posterior produção dos seus efeitos legais. [...]

Linhares, 12 de dezembro de 2017.
Carlos Augusto G. Avelino dos Santos
3º Promotor de Justiça Cível de Linhares

PORTARIA Nº 414 de 15 de Janeiro de 2018.
CIENTIFICAÇÃO DE PROMOÇÃO DE ARQUIVAMENTO DE INQUÉRITO CIVIL
Procedimento Preparatório MPES - nº 2017.0015.8641-50
Promotoria de Justiça Cível de Linhares
Pessoa Cientificada: Interessados
Extrato da Decisão: Trata-se de Procedimento Preparatório instaurado a partir de conversão de Notícia de Fato por reclamação formulada pela entidade denominada "Juventude Linharense" visando à apuração de irregularidades urbanísticas e ambientais no bairro Jardim Laguna, nesta Cidade. [...] Analisando o caso concreto, verificamos que não restou comprovada nenhuma irregularidade na estrutura da praça, como apontado na reclamação inicial. Na verdade, as

Assinado digitalmente pelo DIO - DEPARTAMENTO DE IMPRENSA OFICIAL DO ESTADO DO ESPÍRITO SANTO
Data: Quarta-feira, 17 de Janeiro de 2018 às 0:00:00
Código de Autenticação: cb568c19

supostas irregularidades se tratam de descontentamentos da entidade representante com o projeto de construção da praça, cuja definição é ato discricionário do poder público municipal, não havendo razões jurídicas ou sociais para a intervenção do Ministério Público. Neste sentido, cumpre registrar que entendemos que o poder público municipal possui autonomia e competência para assegurar aos membros da sociedade o direito de cidadania, promovendo as políticas públicas no sentido de garantir a efetividade dos direitos constitucionais, in casu no tocante ao direito ao esporte e ao lazer da comunidade do bairro jardim Laguna para melhorar a qualidade de vida dos munícipes que nele residam, o que nos leva a concluir que não cabe ao Ministério Público se imiscuir no mérito administrativo pertinente à destinação que será dada as áreas públicas municipais. Por fim, quanto à obstrução de acesso à área pública situada na Av. Marginal, torna-se importante destacar que os fatos foram tratados no Inquérito Civil MPES - Nº 2016.0016.2024-60, o qual foi arquivado em razão do ajuizamento de Ação Civil Pública postulando a demolição das edificações situadas no local por parte do Município de Linhares. [...] Posto isto, e sem prejuízo do contínuo exercício do múnus fiscalizatório por parte do Ministério Público em relação ao objeto do Procedimento Preparatório em questão, promovo, com base no art. 24, inciso I Resolução nº 006/2014, do Colégio de Procuradores de Justiça do Estado do Espírito Santo, o ARQUIVAMENTO dos autos, submetendo à apreciação do Egrégio Conselho Superior do MPES, com fundamento no art. 9º, § 3º da Lei nº 7.347/85 c/c art. 32, § 5º, e art. 24, § 6º, ambos da Resolução nº 006/2014, do Colégio de Procuradores de Justiça do Estado do Espírito Santo, e art. 2º, § 7º, da Resolução nº 23/2007, do Conselho Nacional do Ministério Público, para que possa haver a sua homologação e posterior produção dos seus efeitos legais. [...]

Linhares, 18 de dezembro de 2017.

Carlos Augusto G. Avelino dos Santos
3º Promotor de Justiça Cível de Linhares

Protocolo 371870

Licitações
O caderno completo, com todas as oportunidades, você encontra **aqui**!

INSTRUÇÃO DE SERVIÇO Nº 001/2018

PLANTÃO das Promotorias de Justiça do mês de fevereiro de 2018

PLANTÃO DE PROMOTORIA DE JUSTIÇA		
Região V	Sede LINHARES	Mês/Ano FEVEREIRO / 2018
Dia do Mês	Dia da Semana	Promotoria de Justiça
03	Sábado	5º Promotor de Justiça de Aracruz
04	Domingo	6º Promotor de Justiça de Aracruz
10	Sábado	7º Promotor de Justiça de Aracruz
11	Domingo	4º Promotor de Justiça Criminal de Linhares
12	Segunda	4º Promotor de Justiça Criminal de Linhares
13	Terça	1º Promotor de Justiça de Rio Bananal
14	Quarta	1º Promotor de Justiça de João Neiva
17	Sábado	2º Promotor de Justiça Criminal de São Mateus
18	Domingo	2º Promotor de Justiça Criminal de São Mateus
24	Sábado	3º Promotor de Justiça Criminal de São Mateus
25	Domingo	3º Promotor de Justiça Criminal de São Mateus
Legenda: LINHARES - ARACRUZ - IBIRAÇU - RIO BANANAL - JOÃO NEIVA - SÃO MATEUS - CONCEIÇÃO DA BARRA - PEDRO CANÁRIO - JAGUARÉ		
LINHARES, 16 de janeiro de 2018 EMMANOEL ARCANJO DE SOUZA GAGNO Promotor Coordenador da Promotoria de Justiça de Linhares		

Protocolo 371846

Defensoria Pública do Estado do Espírito Santo

Sandra Mara Vianna Fraga
Defensora Pública-Geral

Fábio Ribeiro Bittencourt
Subdefensor Público Geral

Lívia Souza Bittencourt
Corregedora Geral

Layra Francini Rizzi Casagrande
Chefe de Gabinete

Vivian Silva de Almeida
Coordenadora de Direitos Humanos

Giuliano Monjardim Valls Piccin
Coordenador de Direito Civil

Roberta Ferraz Barbosa Piquet de Azeredo Bastos
Coordenadora de Direito Penal e Execução Penal

Hugo Fernandes Matias
Coordenador da Infância e Juventude

Alex Pretti
Coordenador de Administração e Recursos Humanos

Membros do Conselho Superior da Defensoria Pública do Espírito Santo:

Sandra Mara Vianna Fraga
(Presidente do Conselho)

Fábio Ribeiro Bittencourt — **Rafael Miguel Delfino**
Lívia Souza Bittencourt — **Leonardo Gomes Carvalho**
Pedro Pessoa Temer — **Rodrigo Borgo Feitosa**
Alexandre Corsini Pagani — **Saulo Alvim Couto**

Praça Manoel Silvino Monjardim, nº 54, Centro, Vitória/ES – CEP 29010-520 - www.defensoria.es.def.br

Defensoria Pública-Geral

A DEFENSORA PÚBLICA-GERAL DO ESTADO DO ESPÍRITO SANTO, no uso das atribuições legais, assinou os seguintes atos:

PORTARIA DPES Nº 35, DE 16 DE JANEIRO DE 2018.
DESIGNAR o Defensor Público abaixo relacionado para, sem prejuízo de suas atribuições, atuar nas respectivas Defensorias, em substituição de férias ou licença, em atenção aos artigos 4º e 8º da Resolução CSDPES 002/2014 e às Portarias nº 20, de 10de janeiro de 2018, e 32, de 15 de Janeiro de 2018, conforme segue:

VITÓRIA
Leonardo Luna Luna - 3ª Defensoria de Família (audiências): 17.01 a 02.02.2018.
Leonardo Luna Luna - 1ª Defensoria de Infância e Juventude: 17.01 a 19.01.2018.

PORTARIA DPES N° 36, DE 16 DE JANEIRO DE 2018.
REVOGAR a designação dos Membros da Comissão do IV Concurso Público para ingresso na carreira de Defensor Público do Estado do Espírito Santo, realizada por meio da Portaria DPES nº 887, de 10 de dezembro de 2015.

Vitória/ES, 16 de janeiro de 2018.
SANDRA MARA VIANNA FRAGA
Defensora Pública-Geral

Protocolo 371841

QUINTO TERMO ADITIVO
CONTRATO 014/2014
Processo nº. 67012337/71696792

LOCATÁRIA: DEFENSORIA PÚBLICA DO ESTADO DO ESPÍRITO SANTO
LOCADOR: CITY EMPREENDIMENTOS IMOBILIÁRIOS LTDA.
OBJETO: prorrogação de prazo contratual por mais 12 (doze) meses, nos termos da Cláusula Terceira do contrato, a contar de 15 de janeiro de 2018.
VALOR MENSAL DO ALUGUEL: R$ 10.450,00 (dez mil e quatrocentos e cinquenta reais).
DOTAÇÃO ORÇAMENTÁRIA: 10.06.901.03.092.0058.2357, Elemento de despesa 3.3.90.39, fonte 271, do orçamento desta Defensoria Pública para o exercício de 2018.

Vitória/ES, 12 de janeiro de 2018.

SANDRA MARA VIANNA FRAGA
Defensora Pública Geral

Protocolo 371865

Subdefensoria Pública-Geral

O SUBDEFENSOR PÚBLICO-GERAL DA DEFENSORIA PÚBLICA DO ESTADO DO ESPÍRITO SANTO, no uso de suas atribuições legais, assinou os seguintes atos:

Assinado digitalmente pelo DIO - DEPARTAMENTO DE IMPRENSA OFICIAL DO ESTADO DO ESPÍRITO SANTO
Data: Quarta-feira, 17 de Janeiro de 2018 às 0:00:00
Código de Autenticação: cb568c19

PORTARIA DPES Nº 34 DE 16 DE JANEIRO 2018

DEFERIR o gozo de férias da Defensora Pública Dra. **Adriana Peres Marques dos Santos** no dia 12/03/2018 (período aquisitivo 2016/2017) e SUSPENDER 07 (sete) dias por imperiosa necessidade do serviço.

DEFERIR o gozo de férias da Defensora Pública Dra. **Mariah Soares da Paixão** nos dias 30/01 a 02/02/2018 (período aquisitivo 2017/2018) e SUSPENDER 21 (vinte e um) dias por imperiosa necessidade do serviço.

DEFERIR o gozo de férias do Defensor Público Dr. **Thiago Alves Rodrigues** nos dias 06/03 a 16/03/2018 (período aquisitivo 2015/2016).

Fábio Ribeiro Bittencourt
Subdefensor Público-G eral
Protocolo 371858

Poder Judiciário

Tribunal Regional Eleitoral - TRE -

ATO Nº 10, de 15.01.18.

O DESEMBARGADOR RONALDO GONÇALVES DE SOUSA, PRESIDENTE EM EXERCÍCIO, DO TRIBUNAL REGIONAL ELEITORAL DO ESPÍRITO SANTO, no uso de suas atribuições legais,

RESOLVE

Efetuar a designação para substituição na forma seguinte:
SERVIDOR SUBSTITUTO: Hélio de Oliveira Duque
SERVIDOR SUBSTITUÍDO: José Renato de Azevedo
Função comissionada: Seção de Auditoria de Gestão- FC.6
MOTIVO DA SUBSTITUIÇÃO: Férias do titular
PERÍODO DA SUBSTITUIÇÃO: 22.01.2018 a 31.01.2018
FUNDAMENTAÇÃO LEGAL: art. 38 e parágrafos da Lei nº 8.112/90, com redação conferida pela Lei nº 9.527/97 c/c a Resolução TRE nº 146/10.

DES. RONALDO GONÇALVES DE SOUSA
PRESIDENTE EM EXERCÍCIO
Protocolo 371696

Publicações de Terceiros

KING AUTOMOTORES LTDA.
torna público que obteve da Secretaria Municipal de Meio Ambiente de Vitória, a Licença Municipal de Operação (LMO), através do processo nº 5509801/2011 para a realização de serviço de locação de automóveis com e sem condutor, bem como locação de máquinas e equipamentos comerciais e industriais sem operador, com validade de 03.08.2016 para o endereço localizado na Av. Fernando Ferrari, 3505, Jabour, Vitória/ES.

Protocolo 370394

MARLIM EMPREENDIMENTOS E PARTICIPAÇÕES LTDA
CNPJ N. 06.269.787/0001-78
EDITAL DE CONVOCAÇÃO
ASSEMBLÉIA GERAL EXTRAORDINÁRIA

Ficam os quotistas da sociedade MARLIM EMPREENDIMENTOS E PARTICIPAÇÕES LTDA, na forma disposto no contrato social, convocados para a assembleia geral extraordinária que se realizará no dia 25 (vinte e cinco) do mês de janeiro (01) do ano de dois mil e dezoito (18), na sede social localizada Avenida Alvares de Azevedo n.13-Sala 02- Riviera Park, Vila Velha/Es. CEP:29126-070, a ser instalada às 13:30 (treze e trinta) horas, em 2ª (segunda) convocação, com a presença de no mínimo três quartos (3/4) do capital social, para deliberarem acerca da seguinte ordem do dia:
1) proposta de aumento do capital social da empresa MARLIM EMPREENDIMENTOS E PARTICIPAÇÕES LTDA através dos mútuos contraídos pela sociedade junto a seus sócios.
2) Assuntos gerais.
Ficam os quotistas cientes que as deliberações tomadas dentro da lei e do contrato vinculam a todos, ainda que ausentes ou dissidentes.
Vila Velha/ES, 15 de janeiro de 2018.
Edson Firmo Pagotto
Administrador

Protocolo 370573

A Empresa ARASERVS COMÉRCIO E SERVIÇOS LTDA - ME, torna público que requereu à SEMAM/ARACRUZ, através do processo Nº 16744/2007, Licença Municipal de Regularização, para a atividade de MANUTENÇÃO E REPARAÇÃO EM SISTEMAS DE REFRIGERAÇÃO E EQUIPAMENTOS ELETROELETRÔNICOS, no endereço Rua das Avencas, 171 B, - CEP: 29.199-022, Coqueiral, município de Aracruz / ES.

Protocolo 370588

FORTLEV INDÚSTRIA E COMÉRCIO DE PLÁSTICOS LTDA, CNPJ 10.921.911/0005-39, torna público que OBTEVE da SEMMA, através do Processo nº 22244/2017, a Licença Municipal de Instalação (LMI) Nº 024/2017, para a atividade "Armazém para cargas gerais com estacionamento", na Avenida Principal 1, s/n, Lote 1, Quadra III, Loteamento Cercado da Pedra, CIVIT II, município da Serra-ES.

Protocolo 370857

COMUNICADO

"POSTO METROPOLITANO LTDA", com o CNPJ: 01.823.633/0001-62 torna público que requereu da SEMMA, através do processo n.º 591165/2004, a Licença Municipal de Operação - LMO, para comercio varejista de combustíveis e lubrificantes para veiculo automotores, localizada na Via Dois, nº 226, anexo Quadra 03, Módulo 03, Bairro Tims, Serra, ES.

Protocolo 371195

COMUNICADO

COSENTINO LATINA LTDA, CNPJ nº. 04.885.413/0001-51, torna público que OBTEVE da SEMMA, através do Processo nº. 30.479/2007 E APENSOS, a Licença LMR N° 088/2017 - Classe III, para a atividade de APARELHAMENTO DE PLACAS E EXECUÇÃO DE TRABALHOS EM MÁRMORE, GRANITO, ARDOSIA E OUTRAS PEDRAS na localidade de Rua E, 1075 - Bairro Civit I, município da Serra - ES.

Protocolo 371287

COMUNICADO

"BARBOSA BARROS CONSTRUTORA E INCORPORADORA LTDA", CNPJ nº 05.140.436/0001-08, torna público que requereu da SEMDESU, através do Processo nº 61128/2015, Licença LMAR, para atividades de Condomínio ou Conjuntos Mistos, COD. 15.07(N), na Localidade de Vila Velha - ES, Rua Goiânia, Lote 5ª, Quadra 7, Bairro Itapoã.

Protocolo 371296

COMUNICADO

Terraplenagem Tiché LTDA ME, CNPJ n.º 71.495.279/0001-70, torna publico que requereu da SEMMA, através do processo n.º 58.273/2017, a Licença Municipal de Regularização, para a atividade de "Garagens de ônibus e outros veículos automotores com atividade de manutenção, e/ou lavagem e/ou abastecimento de veículo", na localidade de Rua Abieiro, n.º 120, Residencial Centro da Serra, município da Serra - ES.

Protocolo 371350

ÁGUA PEDRA AZUL S/A
CNPJ 31.495.252/0001-62
ATA DA ASSEMBLEIA GERAL EXTRAORDINÁRIA EM 06/12/2017-DOC. 24 - resumo

DELIBERAÇÕES: 1) Adequado o objeto social e alterado o Art. 3º do Estatuto Social; 2) Referendado o novo quadro acionário da empresa; e 3) Consolidado o Estatuto Social. Ata em seu inteiro teor foi arquivada JUCEES sob nº 20174765231 em 02/01/2017. Luciana Ferreira Rambalducci Camargo - Secretaria.

Protocolo 371393

MONTE BRANCO MINERAÇÃO EIRELLI EPP, torna público que OBTEVE do IEMA, através do processo n° 28636929, Ampliação da Licença Prévia - LP n° 68/2017 e Licença de Instalação - LI n° 85/2017 e Ampliação e Renovação da Licença de Operação - LO n° 140/2017, para atividade de Extração de Mármore para fins ornamentais, na localidade de Fazenda Alto Gironda, s/n, zona rural, Vargem Alta/ES.

Protocolo 371455

COMUNICADO

MARCOS NICODEMUS CYSNE Torna público que Requereu da SEMMA, através do Processo nº 0103, a Licença Ambiental de Regularização (LAR) para a SECAGEM MECÂNICA DE GRÃOS ASSOCIADA A PILAGEM, localizada na Fazenda Ponta Grossa, São Sebastião do Norte, Município de Montanha/ES.

Protocolo 371514

COMUNICADO
A H&F CARIACICA AGRICOLA DO BRASIL LTDA" torna público que obteve da SEMDEC/SUB-MA, Cariacica, ES, através do processo n°26030/2013, Licença Ambiental de Regularização Nº 01/2018, para Comércio e Atacadista e depósito de Defensivos Agrícolas, na localidade de Rua Cachoeiro de Itapemirim, 123 Vila Capixaba - Cariacica - ES

Protocolo 371579

COMUNICADO

OXGÁS SUL COMÉRCIO DE GASES LTDA ME, torna público que obteve do IEMA, através do processo nº 45891966, a LAU nº 189/2017 para o TRANSPORTE RODOVIÁRIO DE PRODUTOS PERIGOSOS, nas rodovias do estado do Espírito Santo.

Protocolo 371595

COMUNICADO
CONSTRUTORA DORNELAS LTDA.-ME, CNPJ/MF n° 13.101.516/0001-74, torna público que requereu do IEMA/ES processo n° 79619290, DNPM/ES n° 896.165/2002, Licença Prévia, para a atividade de extração de argila, na localidade de Cabral - Zona Rural, Presidente Kennedy/ES.

Protocolo 371669

COMUNICADO

AREAL SÃO JOSÉ LTDA - ME torna público que obteve do IEMA, por meio do proc. 35203765, a renovação da Licença de Operação - LO nº 75/2017, para atividade de extração de areia para uso na construção civil, na localidade Fazenda Ceará, s/nº, Povoação, Zona Rural, Linhares/ES.

DNPM: 896.131/2006

Protocolo 371676

MARIA DE LURDES FLEGLER CÉSAR torna público que requereu ao **IEMA,** através do processo nº **79543154** a Licença de Operação Corretiva para a atividade de Empreendimento desportivo, turístico, recreativo ou de lazer, privado, no Município de **Vila Pavão - ES.**

Protocolo 371718

ANDALUZ INDÚSTRIA METALÚRGICA LTDA
CNPJ nº 03.992.026/0001-51 Torna público que **OBTEVE** da **SEMMA**, através do **Processo nº 57.601/2009**, a **LMO N° 041/ 2017** para atividade de "Fabricação de artefatos de metais e de materiais termoplásticos", na

Assinado digitalmente pelo DIO - DEPARTAMENTO DE IMPRENSA OFICIAL DO ESTADO DO ESPÍRITO SANTO
Data: Quarta-feira, 17 de Janeiro de 2018 às 0:00:00
Código de Autenticação: cb568c19

localidade de Rua Comendador Alcides Simão Helou, nº 1324, Civit II, município da Serra - ES.

Protocolo 371724

EDP Espírito Santo Distribuição de Energia S.A.

Companhia Aberta

CNPJ/MF nº 28.152.650/0001-71 - NIRE 32.300.002.471

COMUNICADO

A EDP Espírito Santo Distribuição de Energia S.A. torna público que obteve da SEMAN/PMA, por meio do processo n° 18727/2016, Licença Simplificada n° 013/2017, para a atividade de subestação de energia elétrica, na localidade de Itaperoroma-Anchieta.

Protocolo 371733

A **CERAMICA BONSUCESSO LTDA EPP**, torna pública que obteve do Instituto Estadual de Meio Ambiente e Recursos Hídricos- IEMA, a licença de operação (LO), requerida através do processo de numero 22433708, para a atividade de fabricação de artefatos de cerâmica vermelha, nas proximidades da BR 101 KM 407 -Ilha Grande, Itapemirim-ES.

Protocolo 371747

COMUNICADO

SIMÃO BASSUL NETO, torna público que Requereu do IDAF, por meio do requerimento digital SIMLAM n° 195109/2017, de Renovação da Licença de Operação (LO), para atividade de Silvicultura de Eucalipto na Fazenda Planície, localidade de Carapina, Município de Pedro Canário - ES.

Protocolo 371749

COMUNICADO

"**PORT CAR VITÓRIA CENTRO AUTOMOTIVO LTDA - ME**" torna público que Obteve da Secretaria Municipal de Meio Ambiente de Vitória a Licença Municipal de Operação/Ambiental, para atividade de oficina mecânica na localidade de Av Cezar Hilal, 776, Bento Ferreira, Mun. de Vitória/ES, CEP:29.050-662.

Protocolo 371780